ANUL XXVIII No. 7501

ABONAMENTE
Lei 1000 ... an
» 300 ...
IAŞI ... LĂPUŞNEANU 37

8 pagini — 3 lei

OPINIA

ZIAR POLITIC COTIDIAN

DUMINICA 1 MAI 1932

ANUNCIURI
se primesc la toate
AGENŢIILE DE PUBLICITATE
şi la
ADMINISTRAŢIA ZIARULUI
Iaşi. — Strada Lăpuşneanu 37

Telefoane: Redacţia 391, Administraţia 394, Serviciul de noapte 367

IDEI ŞI FAPTE

PAŞTE POSOMORÂT!

Iarăşi răsună peste tot întinsul unui pământ păcătos strigătul clopotelor, chemând cu limba lor dulce pe oameni la o viaţă mai frumoasă, mai demnă, mai omenească..

Ce trist, ce mâhnitor e destinul unei omeniri pe care nici glasul divin al blândului Christ nu-o mai poate scoate din toropeală, nu-i mai poate oferi câteva clipe măcar de uitare a unor sbuciumări năprasnice, clipe numărate de reculegere pioasă, de fericire lăuntrică!

Calvarul nu s'a sfârşit încă în ultima zi a săptămâii patimilor şi celor mai mulţi dintre noi nu le-a fost dat să guste în tihnă din plăcerile unor sărbători îmbelşugate. Ochii înouraţi ai Mântuitorului privesc şi azi cum milioanele de oameni mor de foame, iar alte milioane îşi stăpânesc cu resemnare poftele cele mai fireşti, —toate acestea în imediata vecinătate a unor depozite uriaşe, care gem de bunătăţi. Celor mulţi soarta nemiloasă li-a hărăzit un Paşte posomorât: în loc de bucurii, consternare; în loc de imnuri duioase, suspine; în loc de cupe cu vin, cupe cu lacrimi.

Şi omenirea nu mai este stăpânită par'că, ca odinioară, de un extas înălţător; obiceiurile şi tradiţiile, care dau tot farmecul sărbătorilor, nu mai sunt respectate cu rigoarea, cu sfinţenia de altădată.

Să nu-i imputăm totuşi mulţimei nici o vină. Să nu ridicăm capete de acuzaţii, plecând dela premize eronate şi trăgând concluzii pripite. Şi să ne ferim — mai cu seamă în momentele solemne de faţă — de a comite un sacrilegiu, făcând deducţii tendenţioase, fie chiar izvorâte dintr'o adâncă cunoaştere a unor realităţi crude.

Niciodată poate ca în zilele noastre, martirul de pe Golgotha nu s'a bucurat de un număr atât de covârşitor de martiri-adepţi. Cu câteva deosebiri doar. Pe când El a pătimit de bună voie, dintr'un înalt îndemn, şi unul pentru toţi; noi pătimim de nevoie, împinşi de forţa lucrurilor pe un drum acoperit cu spini, fără multă tragere de inimă, şi toţi pentru toţi.

Şi niciodată Isus, omul acela minunat care a îndurat chinuri groaznice în credinţa că astfel va determina venirea fericirii eterne, n'a fost mai pe înţelesul unei generaţii. Căci o generaţie mai dornică de mântuire, mai conştientă de necesitatea unei transformări radicale, n'a existat de bună seamă în toată era creştină.

Mai creştină chiar decât apostolii lui Christos e omenirea aceasta mult hulită, mult răbdătoare. Şi calvarul ei e cel puţin tot atât de îngrozitor decât cel îndurat de descipolii Săi din catacombele Romei.

Mântuirea nu va putea întârzia deci mult. Şi va veni triumfătoare aşa cum şi-a închipuit-o nazarineanul: pace şi frăţie, muncă şi prosperitate, cinste şi dragoste.

I. L. BASARABEANU

INVIEREA

Inv'erea lui Hristos — Pictură celebră, de Giovanni Antonio Bazzi, zis Sodoma (1477—1549).

ZIUA INVIERII...

„Hristos a înviat"! Acestea au fost cuvintele îngerului către mironosiţe în ziua când Mântuitorul a înviat, eşind din mormânt, ca dintr'o cămară! Ziua Invierii Domnului este prea slăvită şi prea luminată zi. Este cea mai sfântă din toate zilele anului...

Este zi aleasă şi de negrăită bucurie pentru tot sufletul creştinesc, pentrucă este: *„al praznicelor praznic şi sărbătoarea sărbătorilor"*. In clipa Invierii, moartea a fost biruită de izvorul vieţii, de puterea sufletului nemuritor, care îşi are originea în Dumnezeire...

Puterea răutăţii omeneşti s'a dovedit a fi de scurtă durată şi neputincioasă.

Dreptatea a biruit nedreptatea; adevărul, care e veşnic, a biruit minciuna, care era izvorâtă din ură sălbatecă şi din diavolească răzbunare. Intunerecul Satanei a fost biruit de strălucirea luminii dumnezeeşti, care a cuprins sfântul mormânt, sigilat de mâni criminale şi străjuit o clipă de ostaşi, de puterea păgânătăţii antice.

„Hristos a înviat!" Slăvită veste a Invierii! *„Iar îngerul răspunzând, a zis femeilor: Nu vă temeţi voi, căci ştiu, că pe Iisus cel răstignit căutaţi. Nu este aici, că s'a sculat, precum a zis. Veniţi de vedeţi locul unde a zăcut Domnul". (Mat. 27, 5-6).*

In ziua Invierii lui Iisus au căzut lanţurile nedreptăţii şi robiei şi o lume nouă s'a întemeiat—Biserica creştină—având la temelie două pietre unghiulare: *iubirea şi iertarea*... In mii de biserici răsună azi armonioasa cântare: *„Ziua Invierii şi să ne luminăm cu prăznuirea! Să zicem „fraţilor" şi celor ce ne urăsc pe noi! Să ertăm toate pentru Inviere"!..*

Iată, iubiţi cititori, culmea până la care trebuie să ne urcăm cu toţi în această sfântă şi mare zi. In ostrovul deşertăciunilor ademenitoare şi al patimilor de tot felul, suiţi creştini cu toţii, în această zi de primăvară, pe culmea înaltă, înverzita şi înflorită; pe culmea *iubirii şi a iertării!* Acolo, sus, ne cheamă şi ne aşteaptă pe toţi Invăţătorul şi biruitorul morţii!..

Creştini cucernici şi paşnici cetăţeni! Acei cari sunteţi încătuşaţi de neadevăr, de ură şi de nedreptate, porniţi măcar astăzi de ziua Invierii, pe calea deschisă de blândul Nazarinean, de Hristos Omul. Căci, dacă s'ar cimenta între popoare această dragoste evanghelică, nu s'ar mai isca războie; iar cu miliardele cheltuite pentru submarine, tancuri, avioane, tunuri, gaze otrăvitoare, etc., s'ar ridica mii de spitale şi nenumărate instituţii culturale şi pe binefacere, de pe urma cărora omenirea ar trage reale foloase... Macar azi să nădăjduim la pace!..

Dar, Paştile anului acestuia, spre deosebire de cele din anii trecuţi, pentru foarte mulţi creştini ele nu vor putea fi serbate cu bucurie şi bielşugul cuvenit... Mii de sinistraţi ruinaţi de furia apelor revărsate... Mii de pensionari şi funcţionari fără salar de luni de zile, lăsaţi de izbelişte de marele Vistiernic, tocmai de Sf. Paşti! Mii de copii fără o hăinuţă nouă! In mii de case va lipsi nu pasca şi ouăle roşii, dar chiar pânea cea de toate zilele...

Grozavă sărăcie şi usturătoare nedreptate, care deszic cu cruzime nădejdile noastre de mai bine. Avem datoria, ca să îndulcim suferinţele celor lipsiţi şi să-i bucurăm în aceste sfinte zile ale Paştelor

Suflare creştinească! Sus inimile, căci: *„Hristos a Inviat!"*

Pr. N. Hodoroabă

DIN TOATA LUMEA

„Nu vă sinucideţi, Sir Detterding?" — Acesta este titlul unui articol, care a apărut în oficioasele sovietice „Isvestia" şi „Pravda". Articolul termină cu următoarele cuvinte:

„Incă nu v'aţi sinucis, Sir Henry Detterding? Ne miră foarte mult. După Kreuger, după Eastman şi după atâţia alţii, a venit şi rândul d-vs. Curmaţi-vă viaţa singur, pentru a nu o face altul. Vă asigurăm că a sosit timpul şi că în curând toţi cei din categoria d-vs vor trebui să procedeze la fel".

Se ştie că Sir Detterding este marele magnat englez, supranumit „regele petrolului". Şi precum se vede, Sovietele cred că în împrejurările grele de astăzi, toţi marii conducători de trusturi vor trebui să sfârşească în mod fatal.

*

O familie de uriaşi.—La Modena (Italia) traeşte o familie de uriaşi. Numele ei este Doglesi şi se compune din părinţi şi trei copii: o fată şi doi băeţi.

Tatăl are înălţimea de 1,98 m. cântăreşte 123 kilograme. Mama: 1,96 m. şi 114 kgr. Fata: 1,89 m, şi 97 kgr. Unul din băeţi e înalt de 2 metri şi 5 centimetri, având o greutate de 143 kgr. iar altul, mai modest, are numai 1,99 m. înălţime şi cântăreşte 109 kgr.

Această familie atrage numeroşi curioşi, care vin să-i vadă pe cei mai voinici oameni din Italia. Şi când aceştia stau la masă, înfulecând mâncarea cu o poftă homerică, e un spectacol intr'adevăr interesant!.

*

Moda.. Baby — Cazul copilului lui Lindbergh, care a produs şi produce încă atâta senzaţie în America, a dat naştere şi la o modă specială. E moda numită „Baby", după numele copilului dispărut.

Astfel, în Statele-Unite, s'au lansat pantofi „baby", pălării „baby", genţi „baby" (chipul unui copilaş), pudriere „baby" şi chiar bomboane „baby". Americanii au ţinut poate în modul acesta să omagieze pe marele aviator. Desigur însă, în locul tuturor acestor dovezi de simpatie, Lindbergh ar prefera să i se restituie copilul...

*

Morminte cu gramofon.— O altă curiozitate americană:

In mai multe cimitire din Statele-Unite s'au instalat pe morminte nişte gramofoane automate. De câteva ori pe zi aceste aparate cântă diferite rugăciuni şi arii funebre.

Partea mai interesantă însă este că unele familii au instalat şi gramofoane cu cântecele favorite ale defuncţilor. Astfel, în câteva cimitire din America, poţi avea surpriza ciudată de a auzi şansonete vesele, cântece din filme sonore, etc. Cei mai mulţi vizitatori rămân cu o surpriză stranie. Desigur însă că morţilor le este indiferent.

IN PAG. 8-a
ULTIMA ORA

IMPRESII IN NOAPTEA INVIERII

S'a pornit un svon de clopot
Peste patru zări deodată,
In tăcerea fără margini, —
Ca un râs sglobiu de fată.

S'au aprins lumini, în noapte,
Pela fiecare casă
Profilându-se în geamuri,
Fire roşii de mătasă.

Şi apoi au prins să cânte
Credincioşii, Invierea
Binelui, ucis pe cruce
De Măria sa Puterea.

Şi plecându-mi lui genunchii
Spre misterul fără nume,
M'am gândit ce greu învie
Adevăru 'n larga lume!

Aurel Cerna

O nouă planetă descoperită de un astronom belgian?

Profesorul Del Portes dela observatorul astronomic din Uccle (Belgia) anunţă că a descoperit o nouă planetă. E vorba de o planetă mică—cea mai mică din câte sânt cunoscute. Ea a primit în mod provizor numele de „E. A. I. 1932".

Astronomul belgian precizează că acest corp ceresc se află la o depărtare de cinci şi jumătate milioane kilometri de Pământ. Ar fi deci planeta cea mai apropiată de globul nostru.

Descoperirea aceasta va fi controlată de alţi astronomi, care urmează a confirma faptul şi a face noui observaţiuni. Apoi planeta va căpăta un nume definitiv.

„OPINIA" LITERARA ŞI ARTISTICĂ

Vorbe...

Bonboane acre...

Constatare

Dragostea e ca un fluture
Pudurat cu stropi de soare.
Când îl vezi zburând, l-ai prinde;
Cind l-ai prins, ai vrea să zboare..

Sens unic

Amăgire!.. pentru mine,
In rimată plăsmuire,
Are-o singură 'nsemnare:
E o rimă la iubire!

In dragoste

Dragostea ades te face
Să spui vorbele aceste:
Când îţi place, nu mai este
Şi când este, nu-ţi mai place!..

Unei iubite

Când adesea-mi vin suspine,
Poate mă gândesc la tine;
Dar când mă gândesc la tine,
Sigur îmi provoc suspine!...

i. berg

...şi fapte

Romanul unei regine

Ziarele olandeze anunţă că regina Wilhelmina a Olandei scrie în prezent un roman cu caracter social. Romanul va zugrăvi scene din diferite straturi sociale lovite de efectele grele ale crizei.

Scopul acestei lucrări, precum afirmă aceleaşi ziare, este de a determina o înfrăţire a tuturor popoarelor, spre a trece impasul vremii. Rămâne de văzut însă dacă romanul va obţine rezultatul dorit. E destul de îndoelnic.

Diferite ştiri

— *Marlene Dietrich*, precum am anunţat, în urma unui conflict de ordin artistic, a părăsit casa

(Continuarea în pag. II-a)

O CONVORBIRE PASCALĂ cu d. PROFESOR AUGUST SCRIBAN

Ceva despre „pască", „cozonac" şi multe altele.

O simplă convorbire filologică cu d. profesor August Scriban, e un minunat prilej de recreaţie intelectuală; o convorbire pascală însă cu acest simpatic profesor are un dublu avantaj: pe de o parte ai ocaziunea să faci o plimbare prin domeniul inabordabil al filologiei, care în tovărăşia lui Conu August devine o excursie foarte plăcută; iar pe de altă parte ai ocazia să te convingi de inepuizabilele calităţi de „causeur" original ale interlocutorului.

Imi amintesc, de pe băncile liceului, cu câtă măestrie d. Scriban învia paragrafele moarte din Cicero, silind pe elevii cei mai reacţionari să se apropie de tainele limbei latine. In ceasurile acele minunate de clasă, d-sa găsia prilejul potrivit unei digresiuni filologice, desţelenind din cuvintele latine, toate formele derivate în limbile, română, franceză, germană, rusească, ungurească, italienească, spaniolă, etc. Natural că printre noi elevii se ivise un puternic curent de simpatie pentru... filolologie. Unii dintre noi scormoniam chiar dicţionarele pentru a arăta lui conu August că am descoperit şi noi câte o origine a vr'unui cuvânt necunoscut. Se întâmpla însa totdeauna că descoperirile erau adevărate monstruozităţi. Atunci conu August ne adresă nouă elevilor şi indirect tuturor filologilor de ocazie, următoarele rânduri:

E-un dor irezistibil în orice scăfârlie
De-a discuta cu tine, o etimologie..

Pe elevul care-i aducea filologii abracadabrante, profesorul îl poreclia „Mutul dela Manutanţă" şi atunci un alt elev îi adresă colegului următoarele patru rime care avură darul să placă şi lui conu August.

Lui „mutus manutentionis".
Filologia pură
Cere să ai cultură
Cu sacra-ţi ignoranţă
Rămâi la... Manutanţă!

*

Dar vremurile de atunci au trecut...

Apropiindu-se Paştele, m-am gândit să trag o raită pela d. prof. August Scriban, cu scopul de a mai comunica cititorilor „Opiniei", multe chestiuni veşnic actuale.

La poartă în str. Manolescu No. 4 O primă deziluzie. Nu m'a mai întâmpinat roşcatul câine... antisemit „Trap" ci unul mai mic, negru, Jack, care m'a lăsat să intru fără să mârâie. Ba din conrra, avea poftă să se joace cu mine.

Dând ochii de conu August, mi-am exprimat mirarea că noul câine nu-i „antisemit". Dar d-sa îmi spuse:

— „Adevărat că nu-i antisemit, căci deocamdată e... tachist, adică, foarte şiret şi pentr'un ciolan şade sluj cât vrei. Dar sper să-l trec prin purgatoriu şi să-l fac şi pe el antisemit, cum se întâmplă în politică cu transfugii".

— „Dar, de Paşti, se cuvine d-le profesor să se lase deoparte politica şi ca toţi oamenii să uite duşmăniile.

— Bine spui, măi zgârie-hârtie.

— Dar cum se zice: De Paşte sau de Paşti?

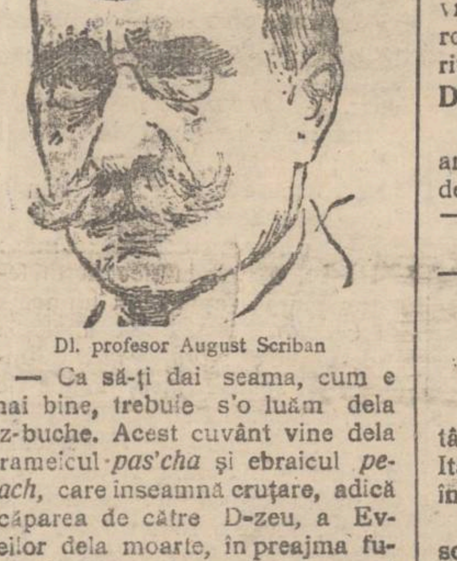

Dl. profesor August Scriban

— Ca să-ţi dai seama, cum e mai bine, trebuie s'o luăm dela az-buche. Acest cuvânt vine dela arameicul *pas'cha* şi ebraicul *pesach*, care inseamnă cruţare, adică scăparea de către D-zeu, a Evreilor dela moarte, în preajma fugei din Egipt. In realitate eu cred că n'au fugit, ci au fost.. alungaţi. Dar asta e indiferent pentru filologie.

(Continuare în pagina II-a)

Un fost soldat în război înebuneşte când revede frontul

O dramă impresionantă s'a întâmplat lângă Ponte de Legno, în Italia, unde au avut loc mari lupte în timpul războiului.

Un anume Luigi Panzini, fost soldat, luptase pe acel front în anul 1915. Acolo a fost rănit şi timp de trei zile a stat într'o groapă plină cu apă şi noroi.

Zilele trecute fostul ostaş a trecut din întâmplare pe câmpul de luptă, care în bună parte şi-a păstrat aspectul din vremea războiului. Panzini a regăsit şi groapa, unde a îndurat dureri groaznice. La revederea acestui tablou impresionant, soldatul de altădată a fost cuprins de un puternic acces de nervi. A început să plingă, să ţipe şi s'a prăbuşit la pământ. Bietul om dând semne de nebunie. a fost internat într'o casă de sănătate.

Ocaziune 30 zile

CUMPARAȚI IEFTIN
toate articolele de manufactură
DELA EN-GROSUL

Damscher & Leibovici

în Strada CUZA-VODA No.71

Duminică 1 Mai 1932
are loc în
Saloanele Clubului „Concordia"
din str. Lăpușneanu
O SERATA DANSANTA INTIMA
dată in folosul spitalului „Dr. Gheleriter".
JAZZ ORIGINAL și diferite surprize

Uleiuri, Lacuri, Vopsele
Calități superioare — Prețuri de Fabrică
SUCURSALA
ZIMMER & Co. S. A. R.
str. I. C. BRATIANU 187 (Palatul Muncei)

Inginer I. Schleier
Iași str. Elena Doamna 26
execută lucrări de construcție în antrepriză și regie:
VILE, CASE DE RAPORT, TRANSFORMĂRI, CALCULE BETON ARMAT.
Proect, deviz gratuit

Sindicatul Viticol al jud. Iași

CONVOCARE

Domnii membrii ai Sindicatului Vit.col din Iași sunt convocați în adunare generală ordinară, care se va ține în locaul Sindicatului din str. Arcu No. 1, în ziua de *Duminică 8 Mai 1932 orele 10 dimineața.*

Ordinea de zi va fi:

1. Darea de seamă a Consiliului de Ad-ție pe anul 1931. 2) Descărcarea Consiliului de Ad-ție de gestiunea anului 1931. 3) Aprobarea bugetului pe anul 1932 4. Diferite chestiuni asupra orientării luptelor pentru apărarea viticulturei.

Dacă la data de mai sus nu se va întruni numărul de membri necesar conform statutelor, adunarea se amână de drept pentru *Duminica următoare 15 Mai 1932* în aceleași locali și la aceiași oră când se va ține cu orice număr de membrii prezenți.

Consiliul de Administrație

Lămpi electrice
mare asortiment cu prețuri reduse la
Frații HIRSCHENSOHN
Strada Ștefan cel Mare No. 2

Dr. I. Segal-Caritas
fost șef de Clinică al prof. Rochon-Duvigneaud din Paris
Medic de spital
Boli și operațiuni de ochi
S'A MUTAT în
strada Col. Langa No. 1

AVOCATUL
CESAR IOAN
S'a mutat
din str. Elena Doamna 31
în str. Păcurari 37

Epitropia Generală
a Casei Spitalelor și Ospiciilor
Sf. Spiridon din Iași

ANUNCIU

Se aduce la cunoștința celor interesați că tratează prin bună învoială, conform aprobărei oficiului Central de Licitații, concesionarea aprovizionărei Carnei necesare Spitalelor Casei din Iași, în cursul anului 1932, în care scop primește oferte închise la Cancelaria Epitropiei între orele 8-1 a.m. până în ziua de 7 Maie.

DOCTOR
Mendel Avram
— Medic de spital —
Consultă zilnic între 8—10 dimineața și 3—7 p. m.
BOLI CHIRURGICALE, BOLI DE FEMEI, NAȘTERI, VENERICE
Iași, str. Costache Negri 15
Deasupra farmaciei Margulies)

INFORMAȚIUNI

x Aflăm că marca Societate **„Hamburg America Linie S. A. R. (Hapag)** a hotărât înființarea în Iași a unui biurou de voiaj, turism și excursiuni înlesnind pe cei ce ar dori să plece în străinătate fie pentru agrement, interese comercia e - căutarea sănătății etc.

Reprezentanța pentru Iași și Moldova a fost încredințată **d-lor Ing. I. Lemel & Alex. Lemel** conducătorii Inspectoratului General al Soc. „Asigurarea Românească din Iași str. Lăpușneanu 40. In urma înțelegerii stabilite, asiguraților Soc etății „Asigurarea Românească", se vor bucura de un regim de favoare.

x **Biblioteca de Imprumut** este surpriza pe care **Librăria Socec** o oferă de Paști ieșenilor.

x Fotografiile frumoase ce le admirați pretutindeni sunt executate de către Institutul fotografic **„LUVRU"** str. Lăpușneanu No. 6. Cele mai frumoase portrete cu cele mai mode te prețuri.

x **Săpun de rufe ZIMMER**, fabricat din untdelemn, spornic și nevătămător. Numai la sucursala ZIMMER, str. I. C. Brătianu No. 187 (Palatul Muncei).

x **Criza cărții** rezolvită prin **Biblioteca de Imprumut Socec.**

x Preparați-vă orice fel de văpsea cu **Uleiul** cel mai bun și cu prețurile cele mai eftine la mag. **„LA ELEFANT".**

x Compase Richter, trăgătoare de precizie și orice material technic pentru desemn la **„Cartea Românească"** str. Lăpușneanu 6.

Cumpărați covoare persane din depozitul
„TEBRIZ"
Strada Stroescu No. 16

PUBLICAȚIE

In ziua de Joi 5 Mai c. orele **6 p. m.** se va ținea în localul bisericii Cuvioasa Paraschiva din str. Păcurari, licitație pentru închirierea imobilului din curtea Bisericei Sf. Nicolai str. V. Conta.

Epitropia

România
Corpul Portărelor Trib. Iași
Publicațiune No. 227
Anul 1932 luna Aprilie 11

Se publică spre cunoștința generală că conform adresei jud. ocol 1 Mixt Iași No. 9906 | 1932 se va vinde prin licitație publică în ziua de 5 Mai 1932 ora 4 p. m. averea mobilă sequestrată cu procesul verbal No. 5282 | 1931 de la Neculai Todicescu și Alexandrina Todicescu la pretenția soc. Bourne & Co. averea compusă din: una mașină de cusut Singer format birou cu 5 sertare cu motor și lampă electrică seria Y 52899 în stare bună de funcțiune, 2. un covor mare de lână colorată fondul bleu mărime ca 4 | 2 m., alte două covoare din lână țăsătură românească mărime ca 21 | 2 pe 1 | 20 m.

Vânzarea se va face în Piața Nicolina din Iași, pe bani gata și în asistența comisarului respectiv.

Șef Portărel, Bazali
Secretar, D. Stancov

Numai când e prea târziu își dau seama de necesitatea unei îngrijiri regulate a gurii și dinților.

Nu așteptați așa de mult și păziți-vă dinții Dv. prin întrebuințarea zilnică a pastei de dinți

PEBECO

care este răcoritoare și plăcută.

„PEBECO" vă redă o respirație curată, proaspăt mirositoare precum și dinți strălucitori de albi.

In tuburi de cositor curat Lei 20 și 32.

Beiersdorf & Co. S.A. BRAȘOV

80 milioane într'un pește

La Barcelona a fost capturat un rechin enorm. Peștele cântărește 142 kilograme și pescarii au trebuit să-l tragă pe mal cu niște cângi speciale.

Dar surpriza a fost alta. Când peștele a fost spinteca', s'au găsit în pântecul lui două inele de aur, unul cu un diamant și altul cu un safir splendid. Probabil, urmele unui naufragiat.

Ambele bijuterii au fost evaluate la aproape 80 milioane lei. Așa pește, halal!..

Manifestația învățătorilor și pensionarilor din jud. Dorohoi

Dorohoi 30.—In ultimele două zile învățătorii și pensionarii județului s'au dus în corpore la prefectură, cerând achitarea salariilor și pensiilor, neplătite de 6 luni.

Deacolo au pornit la Administrația financiară strigând: „Impușcați-ne, în loc să murim de foame".

A fost nevoe de intervenția poliției pentru menținerea ordinei.

D. Eduard Burbure, prefectul județului, a intervenit telegrafic la Ministerul de Finanțe, obținând cu mari sacrificii un acreditiv și plătind o cotă de 40 la sută pe luna curentă din pensii și salarii.

Dar agitația continuă și salariații amenință cu manifestațiuni dârze în cazul când vor fi lăsați să sufere ca și până acum.

Preoții nu și-au primit de 9 luni salariile. Ei cer tratament egal, ca și colegii lor din București și alte centre, care-și primesc drepturile în mod regulat. Justus

„OPINIA"
LITERARA ȘI ARTISTICA

(Continuarea din pagina I-a)

de filme „Paramount". Marea vedetă a primit imediat noui oferte. Până acum însă n'a acceptat nici una, deoarece se pare că n'a obținut un angajament avantajos ca cel precedent.

— *Heinrich Mann*, marele scriitor german, pregătește un nou roman care va purta titlul „Mizeria".

— *Richard Tauber*, cunoscutul tenor, a terminat un nou film intitulat „Melodia dragostei".

Rima zilei

Precum am anunțat, s'a admis proectul ca ceasornicele să fie date cu o oră înainte.

Proectul l-au găsit cuminte
Și l-au votat cu toți în bloc.
Cu ceasul mergem înainte,
Cu treaba însă stăm în loc.
Voledi

Clipe vesele

— Nevastă-mea a reușit să fabrice un corp, care nu se rupe, nu se taie, nu se strică.

— Soția d-tale e chimistă?

— Nu; dar a făcut un cozonac de Paști...

*

— Gândește-te, dragă; două zile după nunta noastră, bărbatul meu a câștigat lozul cel mare la loterie.

— Drace; două zile prea târziu...

Bibliografie

— *„Nunta domniței Ruxandru"*, noul roman al d-lui **M. Sadoveanu**, obține un succes strălucit, demn de maestrul prozei românești. Romanul pasionează prin dramatismul său straniu, fiind la înălțimea marilor lucrări ale d-lui Sadoveanu. Volumul este editat elegant de „Cartea Românească".

Vom reveni.

— *„Adevărul literar și artistic"* (număr de Paști) cuprinde un bogat material beletristic. Colaborează: Tudor Arghezi, Otilia Cazimir, Gala Galaction, George Lesnea, H. Blazian, Izabela Sadoveanu, Demostene Botez, Paul Zarifopol, C. Săteanu, Ion Minulescu, I. Agârbiceanu, G. Călinescu, etc... Remarcăm o interesantă anchetă cu privire la cea mai plăcută amintire literară (au acordat răspunsuri domnii Jean Bart, Ion Minulescu și Victor Eftimiu). In plus, traduceri, cronici variate, recenzii, curiozități, humor, desene. In 10 pagini mari, exemplarul 8 lei.

O moarte suspectă lângă Huși

Huși 30. — Pe marginea unei râpe de pe teritoriul comunei Crețești, a fost găsit cadavrul locuitorului Paraschiv Luca din partea locului. La primele cercetări s'a aflat că numitul se reîntorcea din altă comună în complectă stare de ebrietate. In momentul când a ajuns în dreptul râpei, a căzut cu fața în nămol, murind prin sufocare.

Ulterior a survenit un denunț prin care se arată că Paraschiv Luca, care era un gospodar fruntaș, ar fi fost asasinat și aruncat în marginea râpei, spre a se simula un accident. Familia victimei a reclamat acelaș lucru, indicând pe un locuitor din sat ca autor al crimei.

Cercetările sunt în curs.

Leontin

REPORTAJ FESTIV

DE PAȘTI, LA IAȘI...

In piețe — Prețul alimentelor — Distracții mici și o tristețe mare

Un reportaj de Paști. Adică, să înșirăm ce lucruri „deosebite" se văd prin oraș: dacă lumea umple magazinele, dacă prin piețe este mișcare și în sfârșit dacă ieșanul se pregătește ca pentru o sărbătoare.

Subiect interesant dar inabordabil pentru Paștele anului 1932. De ce?.

Fiindcă ieșanul va petrece anul acesta un Paște, cum nu-i dorim un altul!..

„Paștele fudului"...

Datorită crizei cu care ne-am... acomodat și mulțumită faptului că din cele peste 100 milioane lei pe care Statul le datorează salariaților și pensionarilor ieșeni, a trimis un mezelic de vre-o 6—7 milioane, piața locală și-a menținut aspectul obișnuit din tot timpul anului.

Noțiunea de „cumpărător" a intrat parcă în domeniul... istoriei. Și ce era odinioară de Paști!..

Tot omul respectă cu sfințenie zicala din popor: „Crăciunul satului și Paștele fudului", — negustorimea profitând de pe urma acestei tradiții.

Astă-zi, negustorii stau la soare în pragul prăvăliei, așteaptă clienții, — dar aceștia se mulțumesc să se uite doar în vitrine...

Animație în hala...

Din puținul pe care fiecare bun creștin și l-a conservat, profită doar negustorii din Hale.

Dar și aici în măsură limitată. Căci e o scumpete excesivă,—cu toate că municipiul a luat măsuri. Mielul 21—23 lei kgr; carnea de vită 17 lei kgr. dar numai oase; ceapă 8 lei kgr; cartofii (cu cozile crescute lung) 5—8 lei kgr; spanacul 20 lei kgr; zarzavatul... la libera tranzacție.

De fructe, pește, delicatese,—nu te poți apropia.

Deacia, deși hala centrală și piețele mici din oraș, au fost eri și azi foarte frecventate,—totuși majoritatea cumpărătorilor s'a înapoiat acasă cu coșurile pe trei sferturi goale...

Distracții speciale

Cum se vor distra ieșenii de Paști?

Vor merge,—poate—la Teatrul Național, unde dl. Ionel Teodoreanu a micșorat prețurile, vor merge la cinematografe, sau vor intra la o panoramă din multele care au răsărit prin târg.

La aceste panorame se va uimi când... profesorul indian (un țigan) va îngropa de viu pe Ben Ali, (un vlăjgan de oltean precupeț); sau când Liza, (o fostă prostituată), va sta în bătaia unei ploi de cuțite, — sau va asculta orchestra piticilor din Tg. Cucului.

*

Cu „Scrânciobul", cu „Perjoaia" și cu „Vasilache", cele trei zile de Paști vor trece repede,—fiecare sperând într'un Paști mai puțin trist... *Petrică Grancea*

Spectacolele zilei

Unde mergem de Serbători?

Teatrul Național.— Duminică 1 Mai (în matineu): *„Ciufulici"* de G. Silviu; seara: *„Diavolul"* de Frantz Molnar. Luni 2 Mai (în matineu): *„Macbeth"* de Schakespeare; seara *„Cercul de cretă"* de Klabund. Marți 3 Mai (în matineu) *„Avarul"* de Molière; seara *„Femeia care și-a cumpărat un bărbat"* de Sève Passeur.

Teatrul Cinema Trianon. — *„Băutorii de sânge"* (film științific-documentar); *„Toți o vor pe Erika"* l.. cu Lya Mara, Ernst Verebeș și Ralph Artur Roberts.

Teatrul-Cinema Phoenix. — *„Cabaretul Tingl-Tangl"* cu Elisabeth Pinjaef, Ernst Verebeș și Fritz Kampers; *„Zepelinul pierdat"* cu Ricardo Cortez.

Teatrul Cinema Sidoli. — *„Trader Horn"* cu Harry Carey și Edwina Booth; *Păpușă pentru o noapte"* cu Käte von Nagy.

Cinema Gheltzer și Cinematograful Nostru. — *„Milionar peste noapte"* cu Maurice Chevalier și *„Domnișoara face sport"* cu Bébé Daniels; și o complectare.

In pauzele filmelor, — numai la Cinematograful Nostru *Trupa de cinci pitici* execută vocal și instrumental diverse cântece.

Parcul sportiv „Regele Ferdinand"-Copou. — Duminică 1 Mai: Match de foot-ball între echipele „Sportul studențesc"—București și Makaby-Hakoah — Iași. Arbitru d. Bude.

Luni 2 Mai „Sportul studențesc"-București și „Concordia"-Iași. Arbitru d. Costel Rădulescu.

Sala Sport și Muzică.—Marți 3 Mai (ora 9 seara): Balul asociației funcționarilor.

Saloanele școlii primare din Găureni-Iași.—Balul Primăverii, dat de „Casa de sfat și cetire Gh. Bogdan". Surprize frumoase. Renumitul jazz Zigu Zeilicovici.

Berăria Luther (Piața Unirei) Renumitul Jazz-Sedeanu. Bufet copios cu cele mai delicioase mâncăruri calde și reci. Supeuri speciale: Bere și vinuri din pivnițele *„Luther"*. Seara dancing în ritmul jazzului Z—Sedeanu.

INFORMAȚIUNI

x Cu prilejul sărbătorilor de Paști, „Opinia" urează numeroșilor săi cetitori, vremuri mai fericite.

x Numărul viitor al ziarului apare Marți 3 Mai, la orele obișnuite.

x Ieri la ora 4 p. m. M. S. Elena s'a dus la Patriarhie (în București) și s'a rugat la Sf. Epitaf.

Seara, la slujba prohodului, au asistat M. S. Regele Carol și Voevodul Mihai.

x Negustorii **Av. Leizer** și **Av. Herșcovici din Tg. Frumos** au fost dați în judecată pentru fals și excrocherie, fiind reclamați de săteanul Mihai Mercaș.

x A fost arestată moașa A. Hârjan din Bacău, acuzată că ar fi provocat un avort mortal fetei Maria Câmpeanu, de 17 ani, din Valea-Seacă (jud. Bacău).

O convorbire pascală

cu d. profesor August Scriban

(Continuarea din pagina I-a)

Apoi, cuvântul PESACH a devenit numele sărbătoririi acestui eveniment și al prăjiturilor făcute pentru a o celebra. Grecii au zis *pas'cha*, Romanii *pascha*, iar Românii, *pască* cu pluralul *paște*, care la noi este un fel de turtă, budincă de orez sau de brânză pe o pătură de aluat de cozonac și îngrădită cu un cerc din acelaș aluat. Tot *pască*, se mai cheamă și anafura care se dă la Inviere. Pluralul PAȘTE, înseamnă zilele de sărbătoare la care se mănâncă această turtă. Iată ce spune în această privință dicționarul meu:

Paște, a fost la început un feminin plural, apoi supt influența lui *Crăciun* (sau după analogia altor vorbe ca: *brațele meu* (Muntenia) și *spatele meu*, în loc de *mele*) s'a prefăcut într'un neutru singular (plural tot *Paște*, cum zice azi toată lumea și cum se vede din proverbul: „Crăciunul satului. Paștele fudului". Fiindcă pluralul pe lângă *Paște* a fost și *Paști* (ca vacă-vaci); se zicea înainte *Paștile acestea*, dar astăzi nu se mai zice decât *Paștile acesta* (plural *Paștile acestea*, când e vorba de Paștele a doi ani), numai în regiunile în care se pronunță *părintile*, în loc de *părintele*. In regiunile în care se pronunță *părintele* se pronunță și *Paștele*, iar Moldovenii bine-înțeles, *Paști*. Așa dar, spre vest *Paștele* ăsta, la mijloc *Paștile* ăsta și la est (Moldova) *Paștili* ista. In orice caz și *Paște* și *Paști* is considerate de popor ca un neutru singular.

Aceste preciziuni, se găsesc în dicționarul lui conu August, care dicționar doarme într'o lădiță din turnul vilei d-sale și așteaptă de 19 ani lumina tiparului!

In acest timp, el a fost mereu cioplit și mărit, adică pus la punct, cum se zice. El se compune din zeci de mii de foițe legate după litere.

Multe foițe sînt scrise cu mașina înlocuind o foiță veche, care a fost scrisă cu mâna.

Conu August deși a fost conservator în politică, a fost totuși progresist în felul d-sale de viață și de un sfert de veac bate la mașină. Urăște grozav lingușirea poporului, celace ne-a dus la mizeria de astăzi:

Lapte-acru în călămări
Chiu și vai în buzunări.

Poporul, spune conu August, nu trebue lingușit, ci condus bine dându-i exemplu prin muncă, ordine, economie și pedepse aspre contra tâlharilor.

*

— Știi tu ce-i „tâlharul"?

Să-ți spun eu, măi băete. Tâlharul e acel care locuește în tâlhă, sâhlă sau țâhlă, adică în desiș. Se mai zice și azi în Moldova prin regiunea Bacăului, tâhăriș, care vine din tâhăriș și înseamnă „desiș", precum și sâlhă și sâhlă, înseamnă acelaș lucru. Deci tâlharul e omul desișului adică om de codru (cum sunt mulți în politică).

Originea acestui interesant cuvânt nu-i încă descoperită, dar eu bănuesc că-i de origine slavă. Candrea îl derivă dela slavul SUHLI = uscături, ceiace eu nu prea cred. Mai degrabă aș crede că e înrudit cu latinul SILVA-AE, care înseamnă pădure.

Ungurii au și ei cuvântul TOLVAI, tâlhar, cu verbul TOLVAIOLNI, vechiul rom. a TÂLHUI = a FURA, și TOLVAIȘAG, rom. TÂLHUȘAG, tâlhărie. Ungurii au luat cuvântul tot acolo unde l-am luat și noi.

Nenorocirea e că numărul tâlharilor în loc să scadă cu progresul, crește mai ales în politică.

Tâlhușagul sporind în politică, noi nu luăm pensiile și leiile cu lunile. „Of, amar și vai de mine!" vorba lui Enăchiță Văcărescu.

*

Dealtfel, subiectul e interminabil, căci toată lumea e doritoare de politică și de scormonit originele cuvintelor (Eu am adăogat... și de cozonaci).

— Bun! și de cozonaci! Dar știi tu ce-i cozonacul?

— Nu știu coane August.

— Cozonacul, măi băete, nu-l alteeva decât grecescul KOSONA, păpușă, diminutiv KOSONAKI, adică păpușică, fiindcă cozonacul e împletit ca o păpușă. Intâi s'a zis COSONAC, pe urmă COZONAC. Cozonacul cel mare neimpletit numit BABĂ, e după sistemă rusească.

Dacă-i pui stafide, de care eu am mare evlavie, atunci e mai bun. Că despre altele, termină conu August, mai pune și dela tine ce vrei, de-i amăgi cetitorii...

*

Desigur că n'am reușit să redau decât un schelet vag al convorbirei pline de duh pitoresc, a lui conu August, care-ți fură ceasurile.

Când m'am trezit la poartă, eram doldora de extaz și de... manuscris.

Din Păcurari se iviră glasuri comerciale. Iar dincolo, în liniștea patriarhală a turnului, conu August rămase cufundat la biroul său, printre mulțimea de opuri și ziare, în scrutarea și cercetarea ultimelor știri ale „Opiniei" care tocmai apăruse.

A. Rosenthal

Râpa Galbenă se năruește...

Astă noapte s'au prăbușit șase trepte. — Măsuri pentru consolidarea construcției

Am semnalat în repetate rânduri, că frumosul monument Râpa Galbenă este amenințat să se prăbușească.

Astă noapte, din cauza infiltrațiunii apei, s'au prăbușit șase trepte din scara stângă a Râpei Galbene. Scara a devenit astfel complect inutilizabilă. Sunt iminente noui prăbușiri. Mai mulți ingineri care au fost azi dimineață la fața locului, au declarat că toată construcția este primejduită.

D. primar P. Bogdan a dispus să se facă imadiate lucrări de întărire provizorie, pentru a se evita prăbușirii mai serioase. Iar după Paști, se va începe refacerea complectă a Râpei Galbene.

Precum se știe, în acest scop primăria a primit 800.000 lei de la Casa Muncii c. f. r. Rep.

Un pungaș foarte îndemnatec

comite un furt chiar în localul poliției

Un furt de o îndrăzneală uimitoare, s'a întâmplat în localul poliției. Iată cum au decurs faptele.

Un băiat cinstit

La biuroul judiciar a fost adus un băiat de 17 ani anume Dumitru Vasile. El era bănuit a fi autorul unui furt comis în gară asupra unui soldat.

Dumitru Vasile neagă fapta care i se impută. El susține că-i om cinstit; că-și câștigă pâinea muncind și că niciodată n'a mai fost în cercetarea poliției.

Paștele în închisoare

Luat la cercetare de d-nii Gasparovici șeful poliției judiciare și comisar Em. C. Vasiliu, s'a constatat că Dumitru Vasile este un vechiu client al poliției. Dela vârsta de 13 ani a devenit pungaș de buzunare, meserie din care trăia. Se pare însă că sfintele sărbători de Paști sunt cu ghinion pentru Dumitru Vasile. In ultimii patru ani el a făcut mereu Paștele în pușcărie.

Hoțul fură în localul poliției

Stabilindu-i-se identitatea și cazierul, el a fost reținut la poliție pentru continuarea cercetărilor. In acest scop a fost predat detectivului Creinenciuc care l-a percheziționat.

In acest timp a intrat în localul poliției d-na Amalia Schwartz care avea de făcut o reclamație. Cum stătea de vorbă cu d. Gasparovici în apropierea locului unde era cercetat Dumitru Vasile, hoțul a zărit în buzunarul doamnei niște bani. Imediat Dumitru Vasile și-a întocmit un plan de lucru.

Ingeniozitatea hoțului

Dumitru Vasile a ridicat mâna spre a se lăsa percheziționat, și simulând o mișcare „greșită", a răsturnat pe podea un tampon care a căzut foarte aproape de d-na Șvarț. Hoțul aplecându-sa să ridice tamponul, a băgat mâne în buzunarul doamnei și cu mari abilitate a scos repede banii și i-a băgat în căptușeala ruptă a paltonului, fără ca cineva să fi observat.

Puțin timp după săvârșirea faptei, Dumitru Vasile a fost băgat în arest, iar d-na Schwartz, a părăsit poliția.

Descoperirea hoțului

Abia ieșită în stradă, doamna Schwartz a constatat că i-au dispărut banii. S'a întors îndată la d. Gasparovici căruia i-a povestit faptul. S'au început cercetări. Toți delicvenții care se aflau în acel moment în biurou au fost readuși din arest. Printre ei era și Dumitru Vasile. Percheziționat de aproape, s'au găsit asupra lui banii furați.

Cleptomanie?

— Cum ai îndrăznit să furi în localul poliției? a fost întrebat hoțul.

— Nu știu, dar eu nu fur de bună voie. Am o boală care mă împinge să fac asta. Când am văzut în buzunarul femeei banii, m'a apucat un tremur și n'am avut liniște până nu i-am șterpelit. De multe ori pățesc așa. Insă fur și de nevoie, uneori.

*

Fiind bănueli că Dumitru Vasile n'ar fi străin de ultimele furturi de buzunare, săvârșite în hollurile instituțiilor publice și private, cercetările continuă în direcția aceasta. *M. Săveneanu*

x Aplicați sfaturile bune „Crema de lăcrămioare de zi" este o simplă emulzie vegetală parfumată și cu efecte bine făcătoare. Este cheia unui ten frumos. Depozit farmacia Dr. D. Beroeanu Piața Halei Iași.

Un cetățean lovește un polițist

fiindcă nu l-a lăsat.. să se sinucidă!

Un scandal urmat de agresiune, s'a întâmplat aseară pe strada Păcurari.

Gardianul public a constatat la un moment dat venind pe stradă un grup de oameni beți care chiuiau și cântau.

Gardistul s'a apropiat de dânșii spre a le impune să nu turbure liniștea. In clipa ceia însă a observat pe unul din grup care a sărit înaintea unui tramvaiu, cu intenția să se sinucidă. Gardistul s'a repezit la dânsul și l-a tras depe linie tocmai când era să-l lovească vagonul Nr. 46.

Furios, bețivul s'a năpustit asupra salvatorului său și a început să-l lovească. Au intervenit și ceilalți cheflii care au dat posibilitate agresorului să dispară. Doi din ei, anume Săvulescu Gh. Constantin și fiul său Ion din str. Ponoară No. 6, au fost duși la comisia I-a unde s'au început cercetări. Se pare că agresorul ar fi cismarul Freder chi din str. Păcurari No. 157. Cercetările continuă. Sorin

Ceremonia de aseară dela Mitropolie

și slujba Invierii din astă seară

Aseară (Vinerea Mare) a avut loc la Mitropolie slujba Prohodului.

Serviciul religios a fost oficiat de I. P. S. S. Mitropolitul Pimen, înconjurat de preoții: dr. Constantin Nonea-Iași, Nae Luchian, Stupkanu, Antohi Partheni, Bălăiță, etc...

Răspunsurile au fost date de corul mitropolitan dirijat de d-l profesor Vasile Popovici.

In curtea Mitropoliei erau înșirate detașamente militare din garnizoana locală, împreună cu muzica regimentului 13, care a intonat ruga.

La această ceremonie au participat reprezentanții tuturor autorităților civile și militare. La ora 10 jumătate ceremonia a luat sfârșit.

*

Astăzi la ora 12 noaptea se va oficia cu o deosebită ceremonie Sfânta Inviere.

O gardă de onoare cu drapelul și muzica regimentului Anti-Aerian va sta în fața Mitropoliei în tot timpul ceremoniei și în momentul când I. P. S. S. Mitropolit Pimen va rosti *„Hristos a înviat"*, muzica va intona ruga și Imnul Regal.

Vor lua parte șefii tuturor autorităților și reprezintanții diferitelor societăți.

Celebra operetă „Pericola"

la Teatrul Național din Iași

„Asociația artiștilor Teatrului Național din Iași", a luat inițiativa organizării unui spectacol cu vechea și melodioasa operetă „Pericola" de Offenbach, care a făcut deliciul copilăriei noastre.

Reprezentația se va oferi în prima jumătate a lunei Mai, într'o montare extrem de fastuoasă și cu o distribuție care numără aproape întreg personalul artistic al scenii ieșene.

In afară de aceasta, elementele de valoare ale Academiei de Muzică „George Enescu", contribuie la succesul realizării.

Scontăm pentru „Pericola" un succes superior celui repurtat acum trei ani de „M-elle Nitouche", și suntem convinși că ieșenii vor cere un ciclu întreg cu strălucita operetă a nemuritorului Offenbach

Rex

x D. Doctor I. Schwartzman fost asistent al clinicei din Paris specializat în boli de inimă, plămâni și rinichi. Tratamentul tuberculozei pulmonare cu pneumotorax artificial, injecții sclerozante la varice, consultă *boli interne și copii* zilnic între 11-1 a.m. și 4-7 p. m. în str. Căpitan Păun No. 10. Telefon No. 11.

Un cozonac uriaș

într'un oraș englez

Conform tradiției din toți anii, și anul acesta orașul Dadge din Anglia, a confecționat de Paști un cozonac uriaș. Pentru fabricarea cozonacului s'au întrebuințat: 300 kilograme făină, 600 ouă, cinci kilograme cacao, zece kilograme alune, două kilograme stafide, trei kgr. unt, etc...

Cozonacul a fost întins pe o masă împrovizată într'o piață din centrul orașului. Șase chelneri special angajați au făcut pe cât posibil felii egale, care au fost împărțite la săracii orașului. Bine înțeles însă, deși cozonacul era așa de mare, a fost totuși insuficient!...

Voiți să scăpați de **Reumatismul, Guta** D-voastră?

Junghiuri în membre și încheieturi, umflături la membre, mâini și picioare anchilozate, înțepături, dureri săgetătoare în diferite părți ale corpului, chiar slăbirea ochilor (vederea) nu sunt adesea decât urmările suferințelor reumatismale și ale gutei, cari trebuesc înlăturate, căci altfel, boala progresează din ce în ce mai mult.

EU VA OFER

O cură de băut vindecătoare care activează dizolvarea și eliminarea acidului uric și schimbului de nutriție, deci nu așa numita doctorie universală, secretă, ci un produs pe care buna noastră mamă NATURA îl dăruește spre binele omenirii bolnave.

Fiecăruia o probă gratuită

Scrieți-mi imediat și veți primi prin depozitele instalate în toate țările absolut GRATIS și franco o probă împreună cu instrucțiunile de servire. Vă puteți convinge singuri de inofensivitatea acestui remediu și de efectul său rapid.—Adresa pentru scrisori:

August Märzke, Berlin-Wilmersdorf, Bruchselerstrasse No. 5 Abt. 386

INFORMAȚIUNI

x **Starea sanitară** a orașului este cât se poate de bună. De unde la începutul lunei Aprilie erau internați la spitalul „Izolarea" 25 bolnavi de scarlatină, astăzi nu mărul lor a scăzut la 15. Mai sunt și două cazuri de difterie provenite din județ. Celelalte boli sunt inexistente.

x *Trustul fabricelor de postav* din țară, al cărui președinte era d. Lazăr Margulies, directorul fabricii Buhuși a fost denunțat.

Cu începere dela 1 Iunie, fiecare fabrică își va relua libertatea de acțiune.

In acest scop fabricele mari au început să atragă de partea lor fabrici mai mici, spre a evita concurența.

x Cab. II Instrucție a eliberat ieri pe Iosef Avram, tâmplar și pe fratele său Caras Azriel, funcționar de bancă.

D. jude instructor Coman Rozin, a emis mandat de arestare numai contra celui de al treilea frate, șomerul Iosef Mendel, acuzat de agitații în vederea zilei de 1 Mai.

x Lucrătorul țesător Gh. M. Hudici din Buhuș, fiind licențiat din serviciu și neavând cu ce-și întreține familia, s'a sinucis, spânzurându-se.

x Legiunea de jandarmi a înaintat ieri parchetului pe săteanul I. Balahur din Sârca, acuzat că a ucis cu o lovitură de ciomag pe consăteanul Ion Țibuleac. Parchetul l-a delerit cab. III instrucție, cu concluzii de arestare pentru crimă.

x Fabrica de postav Poretzchi, sub noua adminstrație a d-lor Socolschi și frații Poretzchi, și-a redeschis porțile. Noua conducere a închiriat fabrica dela Banca Moldova și a angajat un număr de lucrători până acum șomeri.

x Intr'o cârciumă din Huși a fost arestat lucrătorul N. Tatu orignar din Basarabia.

El a proferat insulte la adresa Țării și a regelui, declarând că în caz de război va lupta alături de Rusia.

x Școala de meserii din Roman a deschis o secție specială pentru conducătorii și mecanicii de automobile, profesioniști și amatori.

Această secție începe să funcționeze dela 15 Mai.

x D. prof. Myller dela facultatea de științi, solicitat să primească conducerea bibliotecii universitare, a refuzat această atribuțiune.

x *Tragerea premiilor oferite cetitorilor ziarului „Opinia" va avea loc Duminica viitoare, 8 Mai (Duminica Tomei) în sala teatrului Trianon.*

Cetitorii care n'au depus încă bonurile, le mai pot prezenta în tot cursul săptămânei viitoare.

x **Trupa vieneză** — Pentru cele două spectacole ale trupei vieneze *„Theater der Komiker"* care vor avea loc curând la „Sidoli", se prevede un succes frumos.

In prima seară se va juca: „Comedia Dei 'Arte" de Laszlo Miklos, „Schachmatt" de Ștefan Zagon, „Ein Star wird gesucht" de A. Berg, și „Spilt in der Theateragentur" de Karl Not.

Interpretarea numără: d-nii Armin Berg, Fritz Sterhlen, Kurt Reding, A. Springer, Karl Inwerd și d-nele: Anni Horackt Pau a Walder, Gerda Sanda, e c., în rolurile prime.

Conferențiar: Armin Berg, directorul ansamblului. Costume și decoruri speciale. Prețuri eftine.

x La Teatrul Național se joacă mâine în matinau spectacolul pentru copii *„Ciufulici"*; iar seara pentru ultima oară comedia *„Diavolul"* cu d-ra Iolanda Pogonat. Luni, (a doua zi de Paști), în matineu se reia *„Macbeth"* cu d-l Aurel Ghițescu, și seara *„Cercul de cretă"* cu d-na Lilica Bărbulescu-Bănuțiu.

Biata Constituție!

Am cetit ieri în „Opinia" informația următoare:

„Camera de punere sub acuzare a admis apelul parchetului și a arestat pe studenții Cogan Avram și M. Protopopov din Iași, acuzați că au scos un ziar socotit sedițions".

Știm însă că există în Constituție Art. 26 litera c. care spune:

„Arestul preventiv în materie de presă, este interzis".

A disprețui atât de flagrant biata Constituție, înseamnă că ne răzvrătim în contra ordinei stabilite,—ceia ce pentru autoritate legea penală califică: „abuz de putere".

Onorată Administrație, Onorată justiție, domnilor magistrați,... ce facem cu legea? C. R. G.

Oficiul de Vânzare al produselor

Fabricilor de Oglinzi

din Moldova, Basarabia și Bucovina

I. Ilie Mendelsohn, Emil Bergher *Iași*, Iacob Weinstein & fii *Câșlău*, Arm & Wurmbrand *Cernăuți*.

IAȘI, str. Ștefan cel Mare 2, Etaj I, Telefon

Vinde cu prețurile fabricei toate produsele industriilor sus numite: geamuri șlefuite, vitrouri, oglinzi de tot felul (venețiene, italiene) toalete de masă și buzunar, etc.

Primește comenzi pentru fabricele de mai sus.

Depozit General: Farmacia Werner Iași

Dacă doriți a păstra frumusețea întrebuințați

Cremele WERNER

Părinți îngrijiți-vă copiii Dându-le

Siropurile Iodoferate WERNER

Cereți

Mușțarul cu Must WERNER

la toate băcăniile

Cinema Gheltzer și al Nostru

Program vesel sonor și vorbitor de Paște

MAURICE CHEVALIER

MILIONAR PESTE NOAPTE

și Domnșoara face Sport

cu BEBE DANIELS

Numai la Cinematograful Nostru în antract la spectacolele serale

Trupa de Pitici de 62 cm.

înălțime. Liliputani muzicali vor concerta vocal și din instrumente de Jazz.

PUBLICAȚIUNE

In ziua de Joi 5 Mai a c. orele 6 p.m. se va ține în localul Bisericei Cuvioasa Paraschiva din str. Păcurari licitație cu oferte închise pentru pictarea bisericei și renovarea catapetesmei.

Ofertele vor fi însoțite și de un model de pictură. Devizul se poate vedea la Parohul Bisericei.

Epitropia

Epitropia Generală a Casei Spitalelor și Ospiciilor Sf. Spiridon din Iași

PUBLICAȚIUNE

Se aduce la cunoștința celor interesați că în ziua de 14 Mai 1932 ora 11 a. m. se va ține în localul Epitropiei Generale a Casei Spitalelor și Ospiciilor Sf. Spiridon situat în Iași str. I.C. Brăteanu No. 144 licitație publică pentru concesionarea exploatărei jocurilor de noroc (cărți, ruletă, bulă, etc.) din stațiunea Băilor Slănic, jud. Bacău pe termin de trei ani, începători din sezonul balnear al anului 1932.

Licitația se va ține în conformitate cu art. 88—110 inclusiv, din legea Contabilității Publice, regulamentul Oficiului Central de Licitații și normele publicate în Monitorul Oficial No. 127 din 4 Iunie 1931 și condițiunilor prevăzute în caetul de sarcini.

Persoanele care vor lua parte la licitație vor depune pe lângă oferte și o garanție de 150,000 lei în numerar ori efecte garantate de Stat pe valoare de numerar.

Ofertele se vor face numai în conformitate cu caetul de sarcini care poate fi văzut în fiecare zi, ora 9-13 în localul Epitropiei str. I. C. Brăteanu No. 144.

x Doctorul BRENER *specialist mamoș*, boli de femei, consultații de la 2 până la 4 p. m.

DE INCHIRIAT un magazin mare pentru depozit și desfacere *de vinuri* cu pivniță bună. Doritorii se vor adresa d-lui Isidore Margulies str. Ștefan cel Mare 27.

VOIAJOR RUTINAT cunoscând bine clientela din toată țara, în orice branșă caută angajament. A se adresa la ziar sub I. B.

CAUT POST ca magaziner sau orice altă ocupație. A se adresa la ziar sub „Harnic".

DE INCHIRIAT în str. Asachi No. 8 un apartament de trei odăi cu geamlâc și intrări separate, mobilat sau nemobilat. DE VÂNZARE întreg imobilul.

DE INCHIRIAT trei camere, bucătărie, lumină electrică, apă și canal, atenanse; în str. Muzeelor 24. Apartamentul poate fi vizitat între orele 3—5 p. m. Relații se pot cere la proprietară str. Bărboi 6.

COPIEZ cursuri universitare și acte. 6 lei pagina și 1 leu copia. Biroul din str. Anast. Panu 82 lângă colțul cu str. Ștefan cel Mare.

EXISTENȚĂ SIGURĂ. De închiriat apartamentul din Iași str. Socola 23, vad de peste 30 ani ocupat tot timpul de d nul Osias Hoffman (Trei Colori). Apartamentul precum și etajul deasupra în total sau în parte. Predabil imediat direct de către proprietar fără nici o filodormă. A se adresa a d-na Haia Milgrom str. Socola 23.

DE INCHIRIAT TREI PRĂVĂLII MARI, în total sau în parte, actualmente ocupate de firma „Rata" una prăvălie cu salon mare, bucătărie, pivniță și loc mare spre stradă pentru mese, bună pentru cârciumă sau cafenea având cazanele necesare, una prăvălie actualmente băcănie, una prăvălie ocupată croitorească și câte una sau două camere în curte. Adresați proprietara: str. Mârzescu 36 etaj între 1—6.

De închiriat

în Aleia Principesa Maria,

1. una locuință compusă din 6 camere plus atenanse în vila 1-a din stânga, etaj, ocupată actualmente de d-na Belinsky.

3. vila III-a din dreapta ocupată de d. Jean Helfer compusă din 8 odăi și un hall în parter precum și 3 odăi și un hall la etaj cu scara în interior plus atenanse. A se adresa Banca Emanoil Marcovici, str. Ștefan cel Mare No. 15.

ULTIMA ORĂ

Ştiri politice

Cum se remaniază cabinetul

Care miniştri vor fi schimbaţi

Bucureşti 30.— După cum s'a anunţat, remanierea cabinetului se va produce îndată după Paşti.

Din sursă guvernamentală se precizează următoarele nume:

D. Ghica părăseşte externele şi va fi înlocuit prin d. Mitilineu.

In locul d-lui prof. Cantacuzino la sănătate, va fi numit d. prof. Haţiegan dela unversitatea din Cluj.

In locul d-lui Vasilescu-Karpen, la industrie, va fi trecut d. N. Olescu actual subsecretar la interne.

Dintre subsecretarii de stat este sigur că vor fi menţinuţi d-nii Munteanu-Rămnic, I. Pangal şi Al. Radian.

Experţii străini

D. Argetoianu a fost primit ieri într'o lungă audienţă la Palat, şi a făcut Regelui o largă expunere asupra situaţiei financiare şi a activităţii experţilor străini.

Audienţa d-lui Charles Rist la Rege a fost amânată pentru după Sărbători.

In timpul Paştelor, experţii financiari străini vor vizita regiunile noastre industriale.

Iar imediat după sărbători îşi vor relua cercetările la Ministerul de Finanţe şi la Banca Naţională.

*

D. Virgil Madgearu, fruntaşul naţional-ţărănist, a fost invitat de guvernul italian să participe la conferinţa de studii sindicale care se va ţine în oraşul Ferrara.

Contra intrigelor sovietice

O delegaţie a minorităţii ruseşti din Basarabia a trimis guvernului un memoriu prin care protestează contra pretenţiei Mitropolitului Serghie al Moscovei de a se amesteca în problemele care privesc biserica basarabeană.

O agresiune picantă

în centrul Bucureştilor

Bucureşti 30.—Ieri după amiază, pe calea Victoriei, în faţa cofetăriei Capşa, pe când o doamnă elegantă cobora dintr'o trăsură, a fost acostată cu vorbe necuviincioase de către doi domni.

Tânărul Ciceo Pop (fiul fruntaşului ardelean) a intervenit în apărarea doamnei.

S'a produs ceartă şi bătae,—d. Ciceo Pop fiind lovit.

Au intervenit mai mulţi trecători şi cei doi scandalagii necuviincioşi au fost duşi la poliţie. Unul se numeşte Popescu, iar al doilea este funcţionar la Ministerul Muncii. Cercetările continuă.

Noi arestări

în jurul asasinării d-nei Aslan

Bucureşti 30.—Poliţia a stabilit că asasinul d-nei Sofia Aslan avea intenţia să jefuiască.

Ieri a fost arestată o bătrână poloneză, mama ocnaşului Al. Haiden care a ucis pe tutungiul Take Petrescu din Bulevardul Carol. Un alt fiu al bătrânei, a fost adus ieri la poliţie.

Soldatul-ordonanţă a fost interogat şi ieri, dar dă răspunsuri confuze.

In cursul nopţii s'a făcut o razie şi s'au arestat 80 vagabonzi.

x „Chino-vinul Dr. Rătianu" cu China, Kola, Coca, Genţiană şi Glicerofosfat de Calciu întăreşte organismul dându-i vigoare. Se recomandă convalescenţilor şi anemicilor.

Depozit: Farmacia Dr. Rătianu str. Cuza Vodă 48. 4

Cînd Şaliapin

trebue să amîne un concert...

Praga 30.— Marele cîntăreţ Şaliapin a avut o zi foarte neplăcută în şederea sa la Praga. Incă de după amiază, când Şaliapin vroia să se odihnească înainte de concertul de seară, a simţit dureri în gât. Imediat a fost chemat la hotel un cunoscut specialist pentru boli de gât. Şaliapin a fost foarte neliniştit în tot timpul vizitei medicale.

Medicul s'a declarat nemulţumit cu starea sănătăţii cântăreţului şi a accentuat că nu va putea cânta de loc în această zi.

Şaliapin a protestat însă împotriva afirmaţiilor medicului. Dialogul a fost destul de agitat, căci artistul pregătit pentru concert, n'a vroit să-l amâne, în timp ce medicul cercetând din nou pe pacient, l-a avertizat să nu cânte.

—„Mi se pare că voi fi totuşi în stare să cânt astăseară", — a declarat Şaliapin. Cu nici un preţ nu vreau să amân concertul acesta".

— „Vă rog să luaţi la cunoştinţă, că astă seară nu puteţi cânta. Aţi începe concertul, dar după câteva numere veţi fi în imposibilitate să cântaţi şi veţi fi silit să întrerupeţi programul. Aceasta va fi pentru Dv. foarte neplăcut".

— „Dacă însă"...

— „Nici un dacă! Nu vă rămâne nimic altceva, decât să vă odihniţi câteva zile, ca să puteţi împlini pe urmă obligaţiile dv. în Cehoslovacia".

Şaliapin, evident indispus dar neputincios, a făcut câteva mişcări disperate cu mâna. Medicul specialist a convins însă pe cântăreţ că allfel nu e posibil (Ceps).

Contesa Bethlen

vine în Ardeal

Budapesta (Ceps) — După cum anunţă ziarele din Budupesta, contesa Bethlen, soţia fostului prim-ministru maghiar, a întreprins un turneu de propagandă în America. Ziarul „Budapesti Hirlap" crede că doamna Bethlen va ţine conferinţe şi la Viena, precum şi în oraşele din Ardeal. Actualmente spune ziarul, contesa Bethlen lucrează la un mare roman care va apare în America, în limba engleză.

Cerşetorii sunt strânşi de pe străzi

şi trimişi la azilul Galata

In ultimele zile, oraşul a fost aglomerat de cerşetori. La intrările bisericelor ei stăteau în grupuri şi năvăleau asupra publicului, cerând de pomană.

Alţii colindau străzile principale, acostând trecătorii. Ba în ultimul timp au apărut pe toate străzile schilozi care pun în văzul trecătorilor braţele şi picioarele mutilate.

Prin mahalale unii din aceştea, cântă în gura mare, cerând ajutoare.

D. chestor Arthur Cristea a fost sezisat de acest fapt şi a ordonat ca toţi cei ce vor fi prinşi cerşind să fie arestaţi şi trimişi la azilul dela Galata.

Azi dimineaţă a fost pe străzi o adevărată vânătoare după cerşetori. Rep.

Case pentru specialişti

în Rusia sovietică

Moscova (Ceps)—In planul construcţiei de locuinţe al Uniunii sovietice, se cuprinde şi proectul construirii de case pentru specialişti în centrele industriale. In hotărârea corespunzătoare a consiliului comisarilor poporului, construcţia de case pentru specialiştii străini, e motivată prin necesitatea de a se îmbunătăţi cât mai repede situaţia specialiştilor, în ce priveşte locuinţa, deoarece se simte încă nevoe de ajutorul savanţilor techniciani la ridicarea economică şi reconstrucţia socialistă,

In timp de doi ani, începând din primăvara actuală, vor fi ridicate 102 case cu 11 500 locuinţe. La Moscova se vor ridica 10 case cu câte 300 locuinţe. 5 asemenea case se vor ridica la Leningrad şi câte una la Harcov şi Slaingrad. Case a câte 100 locuinţe vor fi ridicate în diferitele centre industriale şi administrative din provincii. Cheltuelile pentru aceste case vor fi acoperite din tezaurul statului.

Ştiri poliţieneşti

Spargere — Locuitorul Mendel Herşcu din str. Costache Negri Nr. 78 a angajat un zidar ca să-i facă reparaţii la casă. In timp ce zidarul lucra, locatarul s'a dus în oraş. Când s'a întors, a constatat că zidarul a pătruns în casă, unde a forţat toate dulapurile din care a furat numeroase obiecte casnice. Poliţia a început cercetări pentru descoperirea meseriaşului hoţ.

Agresiuni — Dela o datorie de 8.300 lei a isbucnit o ceartă violentă între d-na Sorica Apostol din strada Ionaşcu Nr. 2 şi comerciantul Nathan Natansohn de la depozitul de gaz din hală.

La un moment dat, cearta a degenerat în bătaie. Ambii s'au lovit reciproc.

— A fost dus la poliţie locuitorul Costică Andronic din strada Scăricica, la pretenţia lui Leon Clinic din strada Lascar Catargiu No. 28, pentrucă l-ar fi bătut, provocându-i leziuni grave pe faţă.

— Deasemenea se află în cercetarea poliţiei Aurel Goldştein din str. Unirei No 6, acuzat că l-a bătut pe Iancu Goldştein din Bucureşti.

Furturi. — Locuitorul Idel Ianovici din str. Socola No. 200 a reclamat poliţiei că i s'a furat o cuşcă cu prepeliţe.

— Un furt de obiecte casnice s'a comis la locuinţa d-lui Pascu Steriu din str. Sf. Lazăr.

Comunişti arestaţi. — D. comisar Iancu dela siguranţa locală, însoţit de detectivii Zaharia şi Maican, a făcut o descindere la locuinţa comuniştilor Avram Zeltzer, Eti Şteinberg din str. Trancu şi Rebeca Ghitman din strada Sft. Andrei 57. Găsindu-se materiai considerat ca compromiţător ei au fost arestaţi.

Pentru 1 Mai.—In cursul nopţii s'a organizat o puternică razie în tot oraşul. Au fost arestate câteva persoane gasite suspecte. Nu s'au descoperit însă manifeste. Raziile vor continua până după 1 Mai. In vederea zilei de mâine, poliţia şi jandarmii au luat intense măsuri de pază, pentru menţinerea liniştei.

Dragoste şi furt.— Locuitorul Ilariu Marinescu din Str. Florilor Nr. 22 a reclamat poliţiei că luând în casă pe femeia Maria Plop, ca să petreacă o noapte, aceasta i-a furat un inel. Arestată, ea neagă cele ce i se impută.

Inceputuri de incendii s'au declarat la locuinţele d-lor Max Lupu din str. Pomir No. 9 şi Vasile Ostacovici din str. Tătăraşi 30. Sosind pompierii, focurile au fost localizate. Rep.

O nouă catastrofă la Soroca

Apele Nistrului au acoperit iarăşi oraşul

Bucureşti 30. — Ministerul de interne a fost înştiinţat telegrafic astă noapte, că o nouă catastrofă s'a produs la Soroca.

Apele Nistrului au năvălit iarăşi, pe neaşteptate, cu o violenţă extraordinară.

Puhoaele dădeau impresia că râul şi-ar fi schimbat cursul.

O mare parte din oroş este sub apă. Populaţia surprinsă şi îngrozită, a fugit pe dealuri.

Unii care n'au avut timp să se salveze, stau în poduri şi pe acoperişele caselor. S'au cerut grabnice ajutoare.

Tratat secret italo-german ?

pentru influenţa în Europa orientală

Paris 30.—In „Echo de Paris", Pertinax afirmă că, la recenta vizită a d-lor Brüning şi Curtius la Roma, s'a încheiat un tratat secret italo-german, cu următoarele puncte principale:

A lucra de comun acord în sud-estul Europei, pentru a contra-balansa influenţa Franţei.

A încerca să determine ca Franţa să-şi reducă înarmările la minim.

A obţine drepturi egale pentru Rusia, într'o eventuală confederaţie europeană.

Aceste destăinuiri provoacă senzaţie în cercurile diplomatice.

Oribilul atentat din Şangai

înăspreşte raporturile chino-japoneze

Londra 30 — In atentatul cu bomba, săvârşit la Şangai, în afară de demnitarii japoneji, au mai fost răniţi numeroşi elevi de şcoală.

Poliţia a arestat 5 koreeni, 1 chinez şi un rus. Se pare că autorul principal ar fi Koreanul Jenhecicu, în etate de 25 ani. Atentatorii sânt în legătură cu guvernul provizor din Koreea.

*

Atentatul a provocat indignare în Japonia, unde se accentuiază iarăş curentul războinic. Semnarea armistiţiului chino-japonez a fost amânată.

Lângă Charbin, în Mandciuria au reînceput luptele între trupele japoneze şi rebelii chinezi.

Un vas japonez a fost scufundat de chinezi.

Fost preşedinte de republică

mort în exil

Generalul Uriburu, fost preşedinte al republicei Argentina, a plecat gonit din patrie printr'o mişcare revoluţionară (conform obiceiului local).

Uriburu s'a stabilit la Paris unde a încetat ieri din viaţă.

Mulţi preoţi şi puţine locuri

O situaţie care favorizează abuzuri.— Se propune desfiinţarea unor seminarii şi a unei facultăţi de teologie

Autorităţile superioare bisericeşti au fost înştiinţate despre un fapt îngrijorător: sânt prea mulţi seminarişti şi teologi.

Până acum câtva timp se găseau în eparhii zeci de parohii vacante. Era destul ca cineva să posede diploma de absolvire a seminarului şi putea oricând să ocupe o parohie.

Astăzi însă situaţia s'a schimbat. Candidaţii la preoţie s'au înmulţit, iar vacanţele parohiale s'au împuţinat.

Seminariile au dat şi furnizează încă un excedent de absolvenţi. Tuturor acestora canoanele bisericeşti le dă dreptul de a solicita intrarea în biserică.

Dar legea bisericească dă prioritate categorică titraţilor teologi înaintea seminariştilor. Şi în ultimul timp numărul teologilor a sporit mult.

Astfel au fost hirotoniţi mulţi candidaţi, fără să li dea însă o existenţă sigură. S'au numit preoţi extrabugetari, cari astăzi sunt lăsaţi la bunul plac al enoriiaşilor.

Se anunţă că numai în eparhia noastră sânt peste 700 de preoţi supra numerari.

O altă lovitură critică a acestei situaţii este că postulanţii în căutare de parohie, uzează de mijloace nepermise. Traficul de influenţă e în floare, iar politicianilor li se promite vasalitate în cazul când vor reuşi să-i plaseze. Această chestiune preocupă biserica ortodoxă.

Astfel în şedinţele Sf. Sinod ce vor avea loc imediat după Paşti, se va discuta despre această situaţie, căutându-se un remediu.

Şi acest remediu, precum se afirmă în cercurile clericale, nu poate fi decât suprimarea unor seminarii şi a unei facultăţi de teologie. *Jean Turk*

ORA ?

Dunărea provoacă mari inundaţii şi la Giurgiu

Bucureşti 30.— Astă noapte Dunărea a revărsat violent provocând mari inundaţii la Giurgiu. O bună parte din oraş a fost inundată. Viile din împrejurimi sânt complect sub apă. Au fost distruse plantaţii pe o mare întindere.

Apa a pătruns şi în port, punând cheiul în primejdie. Se depun mari sforţări pentru salvarea mărfurilor din magazie.

*

Tot în cursul nopţii, a revărsat şi Ialomiţa. Apele au pătruns în târgul Slobozia, provocând mare panică în sânul populaţiei.

Incordare între d-nii Iorga şi Argetoianu

pe chestia experţilor franceji

Buc. 30.— In urma atacului contra experţilor franceji apărut în „Neamul Românesc" şi scris de dl. preşedinte al consiliului, a avut loc o întrevedere cu un caracter de încordare vădită între d-nii N. Iorga şi C. Argetoianu.

In această întrevedere, din informaţiunile pe cari intimii d-lui ministru de finanţe le-au comunicat, d-sa consideră acest articol susceptibil de interpretări defavorabile şi contrazicere cu intenţiunile şi planurile guvernului, aşa cum ar fi fost fixate de comun acord cu d-l Iorga.

Deaceia azi în „Neamul Românesc" a apărut o notă prin care se socotesc greşite interpretările ce s'au dat.

Această notă a fost insistent solicitată de ministrul finanţelor.

Un castel al lui Matei Corvin

Importanta descoperire arheologică dela Budapesta

Budapesta 30.—La lucrările de parcelare împădurite ale dealurilor Budei, muncitorii au dat de o veche clădire, înfundată în pământ, care a surprins în mod extraordinar, prin bogatele ei ornamente. O comisiune de specialişti a stabilit că e vorba de rămăşiţele castelului de vânătoare al regelui Matei Corvin, despre care castel se pomeneşte în vechile cronici că putea fi zărit depe burgul din Buda, fără însă a se indica poziţiunea sa.

Locul unde au fost descoperite rămăşiţele castelului corespunde acestor presupuneri. Au fost găsite cărămizi colorate, vârfuri de coloane ciopîite şi ornamente, ramăşiţe de frize, etc.

Pe o piatră s'a descoperit un vultur încoronat, insigna Regelui Vladislav II. Comisiunea crede că palatul a existat încă înainte de epoca lui Matei Corvin, care după toate probabilităţile a renoit-o, adăogându-i un etaj. Au fost găsite şi rămăşiţe de scări.

Atenansele au fost ridicate însă în mod sigur de Matei Corvin, deoarece dela timpul domniei turceşti, nu s'a construit nimic în această regiune. La 200 paşi de rămăşiţele castelului se află fundamentul complect al unei biserici care are o lungime de 15 şi o lăţime de 5 metri.

După cronici, s'a ridicat aci, sub Matei Corvin, o biserică în stil gotic. Comisiunea speră să ajungă şi la alte descoperiri importante şi de aceia a hotărât efectuarea de săpături pe mari întinderi.

DIVERSE

Bucureşti 30—Din cercurile diplomatice se anunţă că d. Bilciurescu nu va mai trece ca ministru al ţării la Vatican, ci va fi numit la legaţia noastră din Viena, în locul d-lui Caius Brediceanu, care va trece la Vatican.

Cinematograful „Vox" din Bucureşti a fost dat în judecată de către câţiva compozitori franceji, care susţin că muzica filmului „Acuzat, ridică-te", a fost executată fără autorizaţie.

INFORMAŢIUNI

x Cadouri frumoase şi eftine pentru Paşti cumpăraţi la „MOCA" unde găsiţi noutăţi minunate.

România
Corpul Portărelor Tribunalului Iaşi
Publicaţiune No. 250
Anul 1932 luna Aprilie 28

Se publică spre cunoştinţa generală că conform adresei No. 20622 | 932 a judec. ocol 2 Urb. Iaşi se va vinde prin licitaţie publică în ziua de 5 Mai 1932, ora 8 jum. dim. averea mobilă definitiv sequestrată cu procesul verbal Nr. 3755 | 931 de la Isidor Rosenzweig din Iaşi str. Vasile Lupu 9, la pretenţia Băncei Cooperative de Credit Mărunt şi Economie S. A. Iaşi S.A. averea compusă din: 1. un bufet furnierat gă bui suprapus partea de sus având trei portiţe din care 2 sticlă şi una oglindă, partea de jos cu masa de pâine, 2 sertare şi 2 portiţe, 2. una masă de sufragerie furnierată la fel cu 6 scaune de lemn curbat, 3. una maşină de cusut „Singer" format birou cu 5 sertare. Iar în aceiaşi zi la ora 9 jum. dela debitorul Iosef Spiegler din Iaşi str. Vasile Lupu No. 9, sechestrată cu procesul verbal No. 3755 bis | 931 şi compusă din: 1, două garderoabe colorate roş, sculptate, având câte 2 uşi şi un sertar, 2. una oglindă de perete cu mesuţa ei, 3. un bufet cu 2 uşi de sticlă sus un sertar şi 2 portiţe jos.

Vânzarea se va face în Iaşi str. Vasile Lupu 9, la domiciliul debitorului pe bani gata şi în asistenţa comisarului respectiv.

Sef Portărel, Bazali
Secretar, D. Stancov

PENTRU COPII !

Cel mai nimerit

DAR DE PAŞTI

este o carte !

Inelul pierdut de N. Batzaria	Lei 40
Haplea la Bucureşti	„ 60
Poveşti cu noroc de Ali-Baba	„ 80
Păsărică draga mea	„ 40
Cărticica Păsărilor şi animalelor de Ion Cireşu	„ 30
Ursulică, romanul unui cătel năzdrăvan de P. Ghiaţă I. Rotaru	„ 40
Glume pentru copii, de Horia Prundu-Petre Cetină	„ 30
Familia lui Chiţ Chiţ (teatru pentru copii) de Ion Pas	„ 50
Haplea în străinătate, de Moş Nae	„ 50
Jertfa Lilianei, de N. Batzaria	„ 60
Strengăriile lui Gigi de Moş Nae	„ 20
Povestiri pentru copii, de L. Tolstoi, trad. de A. Toma	„ 60
Iconiţa Zorinei, de C. Manoliu	„ 30
Irozii, de Anton Pann	„ 20
Moara Piticilor, (povestiri)	„ 40
Isprăvile lui Mitică Piţigoi	„ 20
Almanahul şcolarilor	„ 25

De vânzare la librării şi chioşcuri, şi la S. Peretz, str. Unirei 9.

ANUL XXVIII No. 7502

3 LEI EXEMPLARUL

MERCURI 4 MAI 1932

Fundaţiunea „Regele Ferdinand I"
Bucureşti
Str. Ştirbei Vodă 3
(Adm. Dom. Coroanei)

IAŞI,—STR. LĂPUŞNEANU

OPINIA

ZIAR POLITIC COTIDIAN

ANUNCIURI
se primesc la toate
AGENŢIILE DE PUBLICITATE
şi la
ADMINISTRAŢIA ZIARULUI
Iaşi. — Strada Lăpuşneanu 37

Telefoane: Redacţia 391, Administraţia 394, Serviciul de noapte 367

JAVELISAREA APEI

LA NOI ŞI AIUREA

Procedeul de sterilizare a apei prin *apa de Javel* — numită aşa după mahalaua Javel din Paris unde se fabrică de mai bine de 150 ani cantităţi mari din substanţa cunoscută în chimie sub numele de *hipoclorit de sodiu*,— nu este nou. Dar s'a recurs la el numai când alte mijloace de sterilizare nu se puteau aplica.

Cum cunoaştem toţi, din păcate, apa de Javel dă apei de băut un gust infect. De aceia, ieşenii consumatori de apă, au şi protestat de repetate ori contra javelizării, impusă de halul în care funcţionează instalaţia noastră de apă.

Dar războiul cel mare, care a stimulat pe cercetătorii din domeniul chimiei nu numai pentru găsit arme de ucis, a avut ca urmare şi găsirea unui procedeu de „javelizare imperceptibilă", dar tot aşa de eficace.

Prin 1927 am publicat în „Adevărul literar" un extras din o comunicare făcută de autor; iar când era primar d. Osvald Racoviţă i-am semnalat şi acest articol şi existenţa unor publicaţii în care se descriau rezultatele obţinute în Franţa şi localităţile care au instalaţii de sterilizare după această metodă.

Autorul metodii de Javalizare imperceptibilă *Dr. Philippe Bunau-Varilla* o numeşte *Verdunizare*, pentru că s'a aplicat prima oară în timpul asediului Cetăţii Verdun în care bântuia prin 1915—1916 tifosul.

N'am mai urmărit problema. Bănuesc că procedeul s'a mai perfecţionat şi s'a mai simplificat, deşi era foarte simplu şi eftin de aplicat, chiar după publicaţia din 1927.

Procedeul constă, în adăugirea unei cantităţi foarte mici din apa de Javel, aşa că clorul nu sterilizează chimiceşte, ci prin vibraţiuni ce au acelaş efect ca şi razele ultraviolete, deci *pe cale fizică*. Pentru ca rezultatul să fie o sterilizare completă e nevoie de aparate care să amestece intim apa de băut cu micile cătimi de hipoclorit, ceia ce se face chiar în locul de pompare. Cu mici pompe aranjate de autor s'a putut scoate apa din bălţi şi pune în consumaţie fără primejdie, chiar la gura de curgere a apei pompate.

Metoda Bunau-Varilla, spune autorul ei — citând rapoartele serviciilor sanitare ale municipiilor respective, însoţite de dovezile experimentale — metoda s'a aplicat la Reims, Carcassonne, Monte-Carlo, Sable d'Olone, la Sanatoriul maritim Roscoff, la Aix-les-Bains, la Compiègne, cruţând aceste oraşe de instalaţii costisitoare pentru ozonizare, filtrare, raze ultraviolete ş. a.

Aceste informaţii sunt, repet, din 1927. Atunci autorul anunţa şi apariţia unei noi lucrări: *La Radiologie chimique*, în care sunt puse, bănuesc, atâtea probleme particulare încât „chacun pourra ainsi réaliser telle application qui lui plaira".

Autorul n'a brevetat invenţia sa, aşa că „les autres nation peuvent l'employer. Ce n'est pas le premier ni le dernier cadeau que la science française offre à l'Humanité" sunt cuvintele cu care îşi termină articolul din *Revue Scientifique*.

*

Dacă metoda aceasta de sterilizare a dat aşa de bune rezultate, mă întreb de ce nu se aplică şi la Iaşi? Sunt poate dificultăţi tecnice în instalarea conteloor noastre, ori nenorocirea că 10 ore pe zi conductele stau goale? Or fi poate şi alte greutăţi de învins de care nu-mi dau sama, ne având competinţă. Dar, de cât se consultă un tecnician francez, pentru sfaturi asupra „lesnicioasei circulaţii (!!)" într'un oraş cu străzile pustii, se impunea mai curând, cred, o consultare în chestia de uriaşă importanţă a sterilizării apei de băut *ca să nu înghiţim zilnic apă de clor, bună de albit rufele, dar nu şi pentru ţesuturile trupului nostru*.

Semnalez d-lui primar P. Bogdan, care fără tobe şi surle face atâtea lucruri bune, aceste informaţiuni dacă nu le-o fi având. Poate că şi municipiile mai sus citate, întrebate, ar da preţioase amănunte, fără să se mai recurgă la vreun tecnician.

Profesor **T. A. Bădărău**

NU VOR FI ADMIŞI

DECÂT ARTIŞTII CU MERITE EXCEPŢIONALE, IN AMERICA

Se anunţă din New-York că Camera reprezentanţilor din Washington a adoptat, cu 86 voturi contra 18, aşa numitul proect Dickstein, datorită căruia nu vor avea acces în Statele-Unite decât actorii şi artiştii străini dotaţi cu daruri excepţionale şi cari prin aceasta se deosebesc de colegii lor americani.

Regele Carol printre sinistraţi

M. S. Regele Carol printre sinistraţi, împărţind ajutoare celor care au fost loviţi de revărsarea apelor.

Dragoste şi crimă

Tragedia unei „regine a frumuseţii"

O crimă oribilă a fost descoperită în Italia, lângă Castiglione. Într'un cufăr aşezat pe şosea, s'a găsit cadavrul tăiat în bucăţi al tinerei Tina Beneforti-Garossi, în etate de 22 ani, care a fost proclamată anul trecut „Miss Pisa".

După alegerea ei ca „regină a frumuseţii", a găsit numeroşi pretendenţi, care o cereau în căsătorie. Fata a acceptat propunerea farmacistului dr. Garossi şi s'a căsătorit cu acesta. Căsnicia a fost însă dela început o sursă de decepţii şi suferinţi.

Tina cheltuea enorm pentru lux şi petreceri. Dar bărbatul ei nu-i putea da sumi prea mari şi deaceia avea convingerea că soţia îl înşeală. Înebunit de gelozie, el a comis crima stupidă. Şi-a ucis nevasta cu o ferocitate sadică, tăind trupul în bucăţi şi aşezîndu-l într'un cufăr pe şosea.

Această zguduitoare tragedie a produs mare senzaţie în Italia.

Un oraş scos în vânzare

Efectele crizei în Ungaria

Oraşul Kecskemet din Ungaria a ajuns într'o situaţie jalnică din cauza crizei. Localitatea are de plătit peste 2 milioane pengoe şi în schimb nu poate încasa niciun ban, deoarece populaţia e complect sărăcită. S'au trimis apeluri disperate guvernului, dar statul maghiar nu poate acorda ajutoare, fiind şi el în jenă financiară.

In consecinţă, cele mai multe clădiri şi întreprinderi din Kecskemet au fost scoase în vânzare. Aproape întreg oraşul se află la licitaţie, întrucât creditorii şi fiscul —aşa sînt se vede pretutindeni— nu cunosc mila şi îngăduinţa. Dar până în prezent nu s'a găsit niciun cumpărător, fiindcă nimeni nu vrea să pătrundă în acel oraş al sărăciei.

Partea mai gravă însă este— precum relatează ziarele maghiare —că şi alte oraşe din Ungaria sînt ameninţate de aceiaş soartă tristă.

Efectele crizei devin din ce în ce mai puternice, mai funeste.

O sărutare înainte de moarte

Un caz impresionant la Budapesta

La Budapesta au fost condamnaţi la moarte prin streang criminalii Kava şi Sztaniszlavszky. Sentinţa a fost executată pe un loc viran dela marginea oraşului, unde s'a adunat un public imens.

Inainte de a se proceda la execuţie conform tradiţiei, condamnaţii au fost întrebaţi, dacă au vreo ultimă dorinţă de formulat. Atunci Kava a isbucnit cu pasiune: „Inainte de a muri, vreau să sărut o fată tânără şi frumoasă. Apoi pot pleca mulţumit".

S'a produs o tăcere ca de mormânt. Scena era cât se poate de impresionantă. Dar din mulţime nicio femeie n'a înţeles să satisfacă rugămintea osânditului. După câteva minute, ambii condamnaţi, cu mult curaj, şi-au pus singuri streagul în jurul gâtului. Şi după alte câteva minute, părăsiseră viaţa pentru totdeauna.

DIN TOATA LUMEA

Durere de cap şi crimă.— O crimă comisă dintr'o cauză puţin obişnuită s'a întâmplat la Dessau, în Germania. Numele asasinului este Heinrich Hartmann, de profesiune: cizmar — vrâsta: 39 ani. Iată cum s'au produs faptele, după relatările criminalului:

„Am fost cuprins de o cumplită durere de cap, care mă teroriza zi şi noapte. Am luat diferite medicamente prescrise de doctori, dar totul era zădarnic. Simţeam că înebunesc şi că nu-mi mai dau seama de ceiace fac. In acele momente m'am apropiat de ucenicul din atelier şi fără niciun motiv l-am lovit cu un cuţit, până ce a sucombat. Apoi, deodată, ca prin farmec, îmi dispăruseră durerea de cap. In schimb însă am rămas cu o mare durere morală, aceia de a fi ucis în mod atât de stupid un om nevinovat".

Cercetările autorităţilor au stabilit că faptele s'au petrecut într'adevăr aşa precum le-a expus criminalul fără voie. Urmează acum ca mai mulţi medici specialişti să examineze cazul şi să stabilească dacă e posibilă o asemenea ciudată stare fiziologică, în măsură să determine o crimă fără motiv.

*

Divorsul şi moda. — Ziarul „New-York Herald" se ocupă de chestiunea divorsurilor din Statele-Unite, care în ultimul timp au luat proporţii extraordinare. Zilnic se înregistrează zeci şi sute de cazuri noui, ceiace a determinat ziarul să-şi intituleze articolul „America divorsurilor".

Partea interesantă însă este concluzia la care ajunge „New-York Herald". Ziarul susţine că cele mai multe divorsuri s'au produs din cauza modei. In acest sens sînt citate numeroase cazuri, în care motivul certurilor conjugale ce au condus la despărţire, era: o rochie, o pălărie, o pereche de pantofi, fard, coafură, etc...

Unii soţi ar putea astfel să exclame: noroc că mai există moda!..

*

Statuia cu bucluc — Un scandal interesant s'a înregistrat în oraşul Göteborg din Suedia. Iată împrejurările:

Intr'una din pieţile oraşului s'a construit un basin, ce avea în mijloc o statuie care înfăţişa nudurile a doi copilaşi: o fetiţă şi un băiat. Jocurile de apă erau aşa fel aranjate, încât dădeau imaginea că cei doi copii îşi satisfac o banală necesitate organică.

Această statuie a avut darul să împartă populaţia oraşului în două tabere. Unii se amuzau şi găseau că ideia e cât se poate de originală. Alţii însă erau cu toţii indignaţi şi cereau înlăturarea imediată a acestei „ruşini publice". Ultimii au adresat proteste primăriei din Göteborg, guvernului şi chiar regelui Suediei.

In cele din urmă statuia bucluçaşă a fost ridicată. Şi astfel s'a redat liniştea oraşului respectiv...

*

Miss April.— Se vede că concursurile anuale de frumuseţe nu sânt suficiente. Deaceia la Copenhaga a început să se organizeze asemenea concursuri în fiecare lună.

Zilele trecute, într'un teatru din capitala Danemarcei, a tost aleasă o „Miss April". Iar peste câteva zile urmează să fie proclamată „Miss Mai".

Partea nouă a acestor concursuri este că fiecare candidată trebuie să se prezinte într'un costum adecvat lunei respective. Astfel alesele au oarecum rolul de a simboliza un April, Mai, etc...

Cât trebuie să regrete americanii că nu li-a venit lor această ideie!

ACTUALITĂŢI POLITICE

Capacitatea noastră de plată

Unii confraţi susţin că puterea de plată a contribuabilului romîn, şi deci a ţării, este o realitate; ba chiar e mai mare decât în vremea dinainte de războiu. Dovada o fac prin cifre, — luând citrele dinainte de 1916 şi înmulţindu-le cu coeficientul 33. Şi după socoteala aceasta, ar reeşi că datoria publică de cap de locuitor este astăzi cu o treime mai mică de cum era în România mică.

Concluzia ar fi: că putem plăti datoriile externe, numai să se facă puţină regulă în treburile dinăuntru şi în mânuirea finanţelor publice.

*

Cifrele sânt bune, dar trebuesc aranjate cu socoteală şi interpretate just.

Inainte de război, o fi fost mai mare cota datoriei publice pe cap de locuitor, — dar şi câştigul individual era mult mai mare. Pe atunci contribuabilul plătea lesne (relativ) din venit; pe când astăzi a ajuns în situaţia să plătească din capital (cine-l mai are).

Apoi, pe atunci bugetul statului mai era alimentat considerabil prin cantribuţia unei industrii în progres, pusă în mişcare de capital străin. Astăzi, industria noastră e în paralizie complectă, ca şi comerţul, vămile etc.

Puterea economică a românului şi nevoile de construcţiuni publice, au suferit un mare deficit prin consumul sterp şi dis rugerile războiului. Aceste deficite noi încă nu le-am refăcut, după 14 ani de la război. Şi trag foarte greu în cumpănă.

In fine, nevoile financiare ale statului, înainte de război, mai erau acoperite prin dese împrumuturi externe, sub diverse forme. Astăzi, străinătatea nu mai poate da bani, decât cu multă greutate şi în condiţii prea oneroase. Imprumuturile din ultimii ani n'au fost de investiţie (ca să dea efecte productive), ci numai de consumaţie, şi deci cu efectul de a adânci tot mai mult prăpastia din finanţele noastre, — prăpastie deschisă astăzi, catastrofal.

*

Iată motive pentru care nu mai avem acum capacitatea de plată dinainte de război.

E uşor a face joc de cifre. Insă realitatea are şi alte laturi. Dacă se mulţumesc unii a face înmulţiri cu coeficientul 33, de ce n'o fac şi pentru bugetul general? S'ar vedea atunci că, numai pentru vechiul regat, ar trebui un buget de 60 miliarde. Iar noi avem bugetul numai de 24 miliarde pentru toată România Mare! Şi încă nu-l putem realiza... Fiindcă ne prăpădeşte criza cumplită.

Iar dacă se pune alternativa între plata cuponului extern, şi sleirea forţelor naţionale, noi preferim apărarea puterilor neamului, cu orce mijloace. **X.**

O COMEMORARE

VASILE CONTA

de **DAN A. BADAREU**

Publicăm mai jos un articol consacrat de Dl. Dan Bădăreu memoriei lui Vasile Conta.

Dl. Dan Bădăreu este, în România de azi, cel mai adânc cunoscător al cugetării lui Vasile Conta căruia i-a consacrat un studiu judicios şi amănunţit în limba franceză întitulat **Un Système de Métaphysique Matérialiste an XIX-e siècle. La Philosophie de Basile Conta.** *Dl. Bădăreu era astfel cel mai calificat să vorbească cetitorilor „Opiniei" despre V. Conta cu prilejul împlinirii a 50 de ani de la moartea marelui filosof.*

Un filosof este mare în măsura în care reprezintă şi simbolizează timpul său; şi este mare iarăşi în măsura în care se emancipează de timpul său şi îl depăşeşte. *Teoria Fatalismului* (1876), *Teoria Ondulaţiei Universale* (1877), *Origina Speciilor* (1878), *Incercări de Metafizică Materialistă* (1880) *Bazele Metafizicei* (postumă), lucrări memorabile în filosofia românească, apărute—cu excepţia celei din urmă — în *Convorbirile Literare* din Iaşi, au toate acest dar de a ne rezuma un secol şi totuşi linia lor de chitire este mai sus, este dincolo de acest secol. Iată două lucruri ce vrem să stabilim.

Secolul al XIX-lea este secolul ştiinţii exacte, a experimentului şi a cantităţii: Universul este supus mecanismului integral, tot jocul existenţii sale multiple se reduce la punerea în funcţie a unor legi de raporturi numerice cum ar fi bună oară legea atracţiei universale, iar unicitatea fundamentală a universului este garantată prin însuşi principiul evoluţiei, marele motor al gândirei secolului, principiu capabil, în ochii contimporanilor, să regăsască unitate subt multiplicitate şi continuu între materie şi spirit sub aparenţa discontinuităţii. Toate acestea le găsim în monismul materialist al lui Conta.

Scrisori din Roma

PROPAGANDA ROMÂNEASCĂ IN ITALIA

Societăţile „Dacia Traiană" şi „Amicii României"

In străinătate, studentul, pe lângă studiile ce le face, este în acelaş timp şi un cetăţean al ţărei sale. Prin el naţiune va câştiga ori va perde, aşa cum el va şti să fie sau nu, demn. Ori ce activitate a lui, în rău, va fi speculată de străini în defavorul poporului din care face parte.

Faptele frumoase nu se prea văd; dar cele urâte iau proporţii uriaşe şi sunt prezentate străinătăţei în culorile cele mai vii. Studentul acest mic cetăţean ce va forma viitoarea clasă conducătoare, şi în ori ce caz, categoria ale cărei sentimente şi păreri vor conta în politica statului lor, are datoria de a strânge cât mai mult legăturile de amiciţie, ce sunt aproape singurele legături ce durează şi-s pline de sinceritate; legături de colegialitate închegate acum, în tinereţe, pe băncile şcoalei.

Societatea studenţilor români din Roma crede că micile posibilităţi ce le are şi în limita lor, ajutată de legaţii, va putea transforma această datorie şi acest ideal, în realitate. După o prodigioasă activitate de anul trecut organizând festivaluri literare cu conferinţe despre România şi literatura sa clasică şi contemporană, florklorul ei, muzică şi proecţiuni ori filme de propagandă; anul acesta a făcut un pas înainte. Această înceată, dar sigură înaintare pe lângă dovada greutăţilor ce le întâlneşte în cale constitue şi o probă de neînlăturat a rezultatelor rodnice din anul precedent ca şi un stimulent pentru viitor.

Nu mai puţin, acest pas înainte făcut cu forţele adunate ale întregului entuziasm tineresc şi patriotic inepuizabil, trebue să determine o mai mare încurajare şi sprijin din partea forurilor române.

Am avut prilejul anul trecut a arăta odată cu activitatea „Dacia-Traiane" din acel an şi onoarea ce o are de a avea ca membri patronali pe Ministrul italian al Instrucţiei, rectorul Universităţi din Roma, Ministrul plenipotenţiar român şi exponenţii literaturei şi ştiinţei române în frunte cu d. prof. N. Iorga. Anul acesta societatea sub conducerea unui vrednic comitet, a luat iniţiativa organizărei unei Asociaţii Academice studenţeşti „Amicii României".

Această asociaţie are de scop de a strânge legaturile amicale şi colegiale între studenţii români de aci şi colegii lor italieni, începând cu amiciţii individuale şi treptat să lărgească sfera acestora. Va organiza festivaluri urmate de bal şi din aceste modeste venituri, la care se va adăoga şi câte o unică cotă individuală, eventual şi vre'un ajutor din afară, se vor face excursii în timpul verei în România.

In idealul program şi marile-i planuri, în cari speră foarte mult, acest grup de entuziaşti şi-a propus un schimb de studenţi colegi între familiile respective pentru timpul vacanţei.

Astfel, fiecare familie şi-ar lua angajamentul de a întreţine pe un anumit timp pe colegul respectiv al fiului lor, înlesnindu-i posibilitatea de a cuoaşte ţara cu bogăţiile şi frumuseţile naturale, sufleteşti, linquistice şi economice.

Tratativele în vederea acestor schimburi au şi început şi se duc de către studenţi direct cu familiile lor. Iată deci o activitate frumoasă ce merită atenţia şi aprobarea tuturor.

Roma, April 1932 *Emil Dan*

Ar fi însă o greşală să considerăm că filosofia lui Conta repetă; ea crează în conformitate dar nu reproduce, ea continuă, ea toarnă în cadru, ea dă variante, ea explică, ea reiterează cu argumente noui. Da, Maiorescu a fost un translator nu însă şi Conta: primul a fost un cărturar, un erudit, Conta însă a fost un filosof. Conta şi cu Buchner bunăoară au fost în situaţia a doi ob-

(Continuarea în pag. II-a)

Intre cheltuelile neapărat trebuincioase
pentru omul prevăzător si cuminte este

REINOIREA LOZURILOR

pentru Clasa II-a, la LOTERIA DE STAT, la acelaş Colector

Legea Norocului cere să nu laşi ca N-rul de loz cu care ai pornit la Clasa I-a să ajungă în mâna altuia.

Haine, Covoare, etc.

Spală cu Benzină fierbinte

prin instalaţiuni speciale, numai

MARTIN BUCHHOLZER

Singura întreprindere care

Desinfectează,
Extrage praful radical,
Degresează complect.

1 PREŢURI REDUSE.

Evitaţi intermediari !

Cumpăraţi direct dela PRIMA SURSĂ cu preţurile originale ale făbricilor: Covoare casnice, preşuri şi carpete de iută, imprimate Kelim şi velour *în toate calităţile şi mărimele*, perdele în toate genurile, mileuri, şervete şi cămăşi de noapte brodate.

Ţesături de artă, garnituri complecte în gobelinuri, feţe de mese, cuverturi, peretierec perdele, stofe de mobile, divaniere şi fanteziuri de salon în mătasă, iută, bumba şi pluş

„DEPOZITUL GENERAL al făbricilor textile din Cisnădie—Sibiu"

Reprezentant MAURICE FELIX

Iaşi, Str. Ştefan cel Mare 41 (vis-a-vis de Mitropolie)

Ocaziune 30 zile

CUMPARAŢI IEFTIN

toate articolele de manufactură

DELA EN-GROSUL

Damscher & Leibovici

în Strada CUZA-VODA No.71

Regele ciorapilor

Chişinău **I. Goreşt** Str. Puşchin 34

oferă ciorăpărie cu preţuri extrem de ieftine.

pe lângă magazin funcţionează un atelier de lingerie de damă, bărbătească şi de pat. Comezile se execută cu materialul nostru sau al onor clientele.

Parchete de stejar

neîntrecute în execuţie şi frumuseţe **cu preţuri foarte eftine**

s'au pus în vânzare la

Fabrica de cherestea S. Weissmann

Şos. Moara de foc 22—26.

Comenzile se pot face şi în Str. Căpitan Păun No. 16 unde se pot vedea şi modele diferite.

Telefon 229 si 272

Ministerul Muncii Sănătăţii şi Ocrotirilor Sociale

Spitalul de boli mintale şi nervoase Socola Iaşi

PUBLICAŢIE

Se aduce la cunoştinţa celor interesaţi că în ziua de 12 Mai 1932, se vor ţine în localul spitalului Socola situat în comuna Bucium jud. Iaşi, următ. licitaţii publice:

1. La ora 9 dimineaţa pentru furnizarea carnei de vită în cantitate de 55.000 kgr. anual.

2. La ora 10 dimineaţa pentru furnituri de biurou în valoare de circa 100.000 lei anual.

Licitaţiile se vor ţine în conformitate cu art. 88—110 inclusiv din legea contabilităţii publice, regulamentul O.C.L. şi normele publicate în Monitorul Oficial No 127 din 4 Iunie 1931.

Toate persoanele care vor lua parte la licitaţie, vor depune pe lângă ofertă şi o garanţie de 5 la suta din valoarea furniturei oferite, iar oferta se va face numai în conformitate cu caetele de sarcini care pot fi văzute în fiecare zi de lucru dela ora 8 dimineaţa până la ora 1 p.m. în localul spitalului Socola situat în comuna Bucium jud. Iaşi.

Medic primar Director,

DOCTOR

Mendel Avram

— Medic de spital —

Consultă zilnic între 8—10 dimineaţa şi 3—7 p. m.

BOLI CHIRURGICALE, BOLI DE FEMEI, NAŞTERI, VENERICE

Iaşi, str. Costache Negri 15

Deasupra farmaciei Margulies)

Dr. Leon Ballif

Boli nervoase

Consult. 5—7

Str. Cuza Vodă 23.

(colţ cu str. Armeană)

DOCTORUL

R. DAMSKER

str. Ghica-Vodă No. 44-46

consultă zilnic

MEDICINA INTERNA
SIFILIS şi
GENITO-URINARE

Diathermie şi băi de lumină

între orele 8-11 a. m. si 3-7 p. m.

DOCTOR

L. JACOBY

Specializat la Paris

BOLI de COPII şi SUGARI

Boli Interne

Raze ultra-violete

Consult.: 3-7 p. m.

Str. Ştefan cel Mare 29

Dr. I. Segal-Caritas

fost şef de Clinică al prof. Rochon-Duvigneaud din Paris

Medic de spital

Boli şi operaţiuni de ochi

S'A MUTAT în

strada Col. Langa No. 1

AVOCAT

Marcel Cîmpeanu

S'a mutat

în str. Alexandri No. 5 etaj I

Te doare capul
Nu te mai gândi prea mult; ia imediat
ALGOCRATINE
căci vindecă (calmează) orice durere in 10 minute

Durerile de cap de tot felul, violente, insuportabile, care te amenţesc şi te exasperează dispar în 10 minute graţie acţiunei constante a preparatului **Algocratine.**

Are o eficacitate surprinzătoare şi asupra durerilor menstruale. Intraţi în farmacia sau drogueria preferată de d-voastră şi cereţi o cutie de **Algocratine,** luaţi un bulin cu puţină apă şi uitându-vă la ceas veţi vedea cât timp trece (cât durează) până ce resimţiţi efectul medicamentului.

Algocratine vindecă durerile nevralgice, durerile menstruale, durerile de cap, reumatismul, ischias, gripa, durerile de dinţi, etc.

Când sunteţi indispuşi sau obosiţi din cauza unei munci prea încordate şi istovitoare, faceţi o încercare cu un bulin de **Algoratine.** Vă veţi reface imediat. Preparatul e absolut inofensiv şi nu produce obişnuinţă.

Algocratine se găseşte la toate farmaciile, în cutii originale a 8, 3 şi un bulin.

In jurul unei morţi suspecte lîngă Huşi

Huşi 3.— Am relatat că în ajunul Paştelui a fost descoperit într'o râpă din marginea Creţeştilor cadavrul cârciumarului Paraschiv Luca.

La început s'a crezut că el a fost victima unui accident.

Ulterior însă a survenit un denunţ prin care se arăta că Paraschiv Luca a fost omorât, familia lui dând chiar numele criminalului. Cercetările fiind îndreptate în această direcţie, s'a aflat că victima avusese un litigiu pentru o bucată de pământ.

A fost luat în cercetare cel bănuit. El dă răspunsuri contrazicătoare. Leontin

D. Goga şi antisemitismul

Discuţiile dela întrunirea gogistă de ieri

Gogiştii ieşeni au ţinut eri o întrunire în sectorul Socola, în sala Velniceru. A prezidat d. conferenţiar Ciochină, şeful sectorului.

D. Păstorel Teodoreanu inaugurează cuvântările printr'o butadă: — „Populaţia creştină se găseşte în Paşti. E timpul ca guvernul să intre în săptămâna patimilor".

Intrunirea a fost semnificativă prin declaraţiile făcute în chestia antisemitismului. Pe când vorbea d. Grüberg, un cetăţean evreu întreba ce este cu „Mustul care fierbe".

D. *Păstorel Teodoreanu* intervine şi declară că a ataca un evreu, nu însamnă a face antisemitism. Mi s'a întâmplat să atac pe un cap bisericesc şi pe un ofiţer. Dar asta nu însamnă că sânt contra ortodoxismului şi contra armatei. Deaceia d. Goga nu poate fi considerat un antisemit.

In acelaş sens vorbeşte şi d. Mircea Sion. După ce mai vorbesc d-nii Leventer şi dr. Preda, ia cuvântul *d. Florin Sion,* şeful organizaţiei locale.

D-sa declară că astăzi, în România Mare, după ce toţi s'au jertfit pentru patrie, nu mai există creştini şi evrei, ci numai români.

Din programul partidului, expus la Bucureşti, d. Florin Sion arată că d. Goga îşi exprimă toată dragostea pentru evrei şi pentru toate minorităţile.

D. Sion face apoi o expunere asupra situaţiei politice, analizează programul partidului naţional-agrar şi crede că toate speranţele se îndreaptă spre d. Goga.

La sfârşit, d. *Ciochină* mulţumeşte adunării şi cere tuturor să aibă încrederea în noul partid a d-lui Goga. Dan

Un elev moare într'un accident de bicicletă

O impresionantă nenorocire la Bacău

Bacău 3.— O nenorocire impresionantă s'a petrecut în oraşul nostru, în împrejurările următoare:

Ieri dimineaţă, tânărul Paul Blumenfeld, în vârstă de 17 ani, elev al şcoalei superioare de comerţ, a pornit în escursie cu bicicleta, împreună cu mai mulţi colegi.

La întoarcere au vrut să treacă prin locul aşa zis „Poiana lui Ionaşcu",—o vale lungă de 250-300 metri. Când au ajuns la acest punct, colegii lui Blumenfeld au ezitat să coboare valea.

Blumenfeld însă, bazându-se pe frânele dela bicicletă, şi-a dat drumul pe pantă. Dar bicicleta s'a împiedicat de o piatră şi s'a prăvălit în şanţul şoselei.

Blumenfeld a fost transportat în grabă la spitalul din Bacău, dar orice ajutor era de prisos, deoarece nefericitul avea o fractură la baza craniului şi suferise în drum până la spital o puternică hemoragie.

După o scurtă suferinţă, elevul a expirat. Manes

De Paşti, exact după cinci ani sânt descoperiţi autorii unei oribile crime din Chişinău

Chişinău 3 — In urmă cu cinci ani, — în prima zi de Paşti — sergentul din strada Ismailovskaia din Chişinău, descoperise în plină stradă un cufăr mare.

Cufărul fiind deschis, s'a găsit în el cadavrul oribil ciopărţit al unei femei. S'a stabilit că cadavrul aparţine unei anume Catinca Creţu o femee de moravuri uşoare.

Autorii crimei n'au putut fi identificaţi.

Alaltăieri, prima zi de Paşti, judecătorul de instrucţie de pe lângă tribunalul Chişinău, primi vizita unui necunoscut, care a declarat că vrea să-şi mărturisească o vină mare care i apasă sufletul.

Necunoscutul, care refuză să-şi divulge numele, a povestit că a luat parte exact în urmă cu cinci ani, la asasinarea Catincăi Creţu.

Femeia trăia în concubinaj cu vestitul bandit Melestiu Sclaricenko. Intr'o zi Sclaricenko află că e înşelat de iubita sa.

Şi atunci banditul, dornic de răzbunare, o invită pe femee la un chef, la care au mai luat parte necunoscutul şi un anume D. Laptebătut.

Sclaricenko, turmentat de băutură, a chinuit-o pe femeie timp de câte-va ore, aplicându-i nenumărate lovituri cu un cuţit şi pentrucă femeia mai trăia, o închise într'un cufăr, peste care se aşternu o faţă de masă.

Cei trei îşi continuară astfel cheful sinistru la masa improvizată. Iar în zorii zilei, cufărul fu dus afară şi aşezat în stradă.

Necunoscutul a fost reţinut pentru cercetări. In ce priveşte pe Sclericenco şi Lapte bătut, la poliţie se ştie că cei doi criminali au fugit mai de mult în Ucraina.

Coresp.

INFORMAŢIUNI

x *Tragerea premiilor oferite cetitorilor ziarului „Opinia" va avea loc Duminică dimineaţă, în sala teatrului Trianon.*

Cetitorii care n'au depus încă bonurile, le mai pot prezenta în tot cursul acestei săptămâni.

x *Comisia bibliotecii* universităţii ieşene, întrunindu-se sub preşedinţia d-lui rector Bogdan, a recomandat pe d. Karl Kurt Klein, conferenţiar la Facultatea de litere, ca director al bibliotecii.

Dosarul cu actele de recomandare a fost înaintat ministerului de instrucţie, pentru confirmare.

Recomandarea va fi cercetată şi de comisia de specialişti dela Ministerul de finanţe, întrucât numirile de funcţionari publici trebuie să fie aprobate de această comisie, care are în frunte pe preşedintele Curţii de Conturi.

x Consiliul superior al magistraturii a fost convocat pentru ziua de 12 Mai.

Consiliul urmează să se ocupe de complectarea locurilor vacante. Şi anume: postul de Consilier la Inalta Curte de Casaţie, vacant prin trecerea la pensie în ziua de 9 Mai a d-lui Aristotel Alexandrescu, şi un post nou creat de procuror la Casaţie.

x *Fraudele dela c. f. r.* — Autorităţile poliţieneşti au primit circulări pentru cercetarea d-lui Natan Solomon, proprietarul unei distilerii de rachiu din str. Ghica Vodă. D-sa este urmărit de cab. IV instrucţie de pe lângă parchetul de Ilfov, fiind acuzat că ar fi luat parte activă la fraudele săvârşite în dauna căilor ferate, cu restituirea surplusurilor încasate la frachtele de transport.

La Iaşi, d. Grig. Botez a făcut o descindere la locuinţa d-lui Natan Solomon, cu care ocazie a ridicat 700 frachte.

x La 15 Mai începe sesiunea de primăvară a juraţilor ieşeni.

x LA VASLUI ziarul „Opinia" se află de vânzare până la ora 12 noaptea, la Librăria „Grosswald" şi la toate regiile care vând zare.

Spectacolele zilei

Unde mergem astăzi?..

3 Mai

Teatrul Naţional. — In matineu: *„Avarul"* de Molière; seara *„Femeia care şi-a cumpărat un bărbat"* de Stève Passeur.

Teatrul Cinema Trianon. — *„Băutorii de sânge"* film ştiinţific-documentar); *„Toţi o vor pe Erika"* l.. cu Lya Mara, Ernst Verebeş şi Ralph Artur Roberts.

Teatrul-Cinema Phoenix. — *„Cabaretul Tingl-Tangl"* cu Elisabeth Pinjaef, Ernst Verebeş şi Fritz Kampers; *„Zepelinul pierdat"* cu Ricardo Cortez.

Teatrul Cinema Sidoli. — *„Trader Horn"* cu Harry Carey şi Edwina Booth; *Păpuşă pentru o noapte"* cu Kätte von Nagy.

Cinema Gheltzer şi Cinematograful Nostru. — *„Milionar peste noapte"* cu Maurice Chevalier şi *„Domnişoara face sport"* cu Bébé Daniels; şi o complectare.

Parcele de Vînzare

şi clădirile de pe terenurile

din strada Sft. Lazăr 60

A se adresa la

Inginerii Goldenberg şi Nacht

str. Lăpuşneanu 40, Telef. 177

Inginer I. Schleier

Iaşi str. Elena Doamna 26

execută lucrări de construcţie în antrepriză şi regie:

VILE, CASE DE RAPORT, TRANSFORMĂRI, CALCULE BETON ARMAT.

Proeect, deviz gratuit

VASILE CONTA

(Continuarea din pagina I-a)

servatori care relatează acelaşi eveniment în acelaş timp, şi îl descriu la fel fiindcă l'au văzut la fel, dar nu fiindcă unul îl copiază pe altul; observatorii pot să nu se cunoască de fel sau să se cunoască după ce au înaintat raporturi asemuitoare. O aceiaşi ambianţă, o aceiaşi tendinţă în idei a vremurilor, aceleaşi evenimente istorice (între care dezvoltarea ştiinţelor şi a maşinismului) au putut crea la doi sau mai mulţi cugetători şiruri de reflecţii paralele dar independente. S'a spus de pildă, de către mai mulţi comentatori că *teoria ondulaţiei* a lui Conta este inspirată de Spencer: am demonstrat, cred cu temei într'o carte mai voluminoasă decât prezentul articol că nimic nu este mai falş. Conta l'a cunoscut pe Spencer mult prea târziu şi mult prea puţin; de altfel traducerea franceză din *First Principles* ieşă abia la 1871 (trad. Cazelles), şi oricâtă diligenţă ar fi dus Conta să iee cunoştinţă de învăţămintele cugetătorului englez, influenţa a putut veni numai ca un fapt tardiv: comparaţii la care am supus, în cercetări precedente, texte din Spencer şi texte din Conta ne mai arată că ideile pe care le dovedea Conta despre Spencer erau foarte confuze şi incomplecte.

Conta, ziceam, nu numai că nu repetă, nu numai că crează din nou; dar complectează. Conta, în *Teoria Fatalismului* construeşte o psicologie materialistă care este unică în genul ei, cu intipăriri de gradul întâi şi gradul al doilea, cu mişcările materiei cerebrale, cu ierarhia simbolică şi arhitecturală a funcţiilor psihice. Astăzi o psicologie în acest gen nu poate să stârnească decât o bună doză de ironie, materialismul fiind vulnerabil şi imposibil în sectorul psicologic mai mult ca oriunde. Rămâne totuşi că filosoful ieşan este acela care a dăruit materialismului sensualist din veacul al XIX-lea psicologia care i se cuvenea ca compliment; el a desăvârşit zestrea cu care tânăra filosofie era sortită să lasă în lume.

Conta însă n'a fost pe de a întregul cu secolul lui. Materialist şi ateu a fost; dar a rămas potrivnic pozitivismului. Conta avea un talent speculativ aproape unic în vremurile sale, adică în acele vremuri în care ştiinţele cele mai elementare, cele mai simple, ştiinţele fzice ţineau pe om încătuşat în contemplararea materiei brute, a inertului, a mineralului. Singurul cuvânt reuşit al lui Leon Daudet este acela cu care vesteşte secolul trecut; „ce stupide dix neuv ème siècle" zice el. Da, stupid, în adevăr. Lipsit de nuanţe, de fineţe, de instinctul valorilor extrasensibile, de avânt şi de misticism în ideal. Secol de tehnică, preocupat de confort material, ahtiat după foloase pozitive; secol josnic, fără orizont, fără curaj în gândire, fără bucuria adevăratei şi neînfrânatei intelectualităţi. „Pretenţiile pozitiviştilor — zice Conta — de a discuta şi de a fixa limitele cognoscibilului nu exclud metafizica".

Nevoia de a ne ridica dincolo de sensibil, dincolo de universul văzut, de zidul apropriat pe care-l contemplă miopia noastră; nevoia de a fi altfel decât broasca limitată la balta ei, hipnotizată de prezenţele imediate; nevoia, cu alte cuvinte, de a împinge spiritul pe toate planurile succesive este nevoia metafizică care creşte fără limite, dincolo de liniile fixate de pretenţiile pozitiviştilor.

Acela care este mânat de o patimă şi subjugat de ea, acela singur are experienţa lucrului fără limită; acela singur înţelege şi desluseşte nesfârşitul. Conta, stăpânit de tristeţa vieţii sale curmate la vrâsta de numai 37 de ani, adâncit în suferinţa fizică cea mai neîndurată ca într'un abiz ce nu se poate măsura, Conta a eşit dintre ţărmurile strâmte ale cunoşterii obiective şi impersonale, nu cu entuziasmul creaturei ce îşi ridică glasul fierbinte înspre perfecţiunea divinităţii, ci cu apăsătoarea oboseală ce aşterne sumbra lumină a pesimismului integral.

In lumea interpreţilor naturei, în lumea metafizicienilor în care îşi păstrează un loc de frunte, astăzi s'au împlinit 50 de ani de când a profesat, dar şi atâta timp cât va exista o filosofie românească, Conta va simboliza pe delicatul cântăreţ al durerii nesfârşite.

Dan A. Bădăreu

O mare demonstraţie feministă la Iaşi

In zilele de 21 şi 22 Mai vor sosi reprezintante din toată ţara

Se va organiza lupta, spre a se obţine şi drepturile politice pentru femei

Suprimarea incapacităţii civile a femeii măritate, inseamnă cucerirea încă a unei etape în lupta pe care femeile române o duc de 15 ani, pentru emanciparea lor politică şi civilă.

O mare reuniune feminină la Iaşi

Succesele obţinute până acum au dovedit că numai o solidarizare a tuturor femeilor în jurul aceluiaş program şi o acţiune energică, pot duce la realizarea tuturor doleanţelor feminine.

Deaceea d-na *Elena C. Meisner*, preşedinta „Asociaţiei pentru emanciparea civilă şi politică a femeilor române", a convocat la Iaşi o mare reuniune feminină, care va avea loc în zilele de 21 şi 22 Mai. Vor lua parte reprezintante din toate filialele şi cercurile din ţară.

Până acum şi-au anunţat sosirea delegate din Bucureşti, Craiova, Constanţa, Galaţi, Cernăuţi, Botoşani, Dorohoiu, P. Neamţ, Tg. Jiu, Bicaz, Covei-Dolj, Brăila, Medgidia, Temişoara, Arad, Braşov, etc.

Cum va decurge reuniunea

Programul acestei manifestaţii cuprinde o întrunire publică, în care se va expune tot ce s'a putut obţine în lupta dusă până acum şi se vor preconiza mijloacele de continuare a luptei pentru îndeplinirea totală a celor prevăzute în statut, adică acordarea drepturilor politice.

Deasemenea se vor discuta şi alte chestiuni sociale şi de interes general pentru realizarea cărora luptă asociaţiile feminine.

A doua zi se va lua în discuţie chestiunea modificării câtorva articole din statute. Articolele în cauză, cu privire la anumite restricţii ce se impuneau femeilor în ce priveşte înscrierea în partidele politice, nu mai corespund necesităţilor de azi.

După aceia se va forma un program de activitate pentru viitor.

Pace între popoare

O altă chestiune care va fi desbătută pe larg, va fi aceia a desarmării generale şi a păcii între popoare.

Femeile se vor declara solidare cu toate acţiunile internaţionale pentru înlăturarea războiului.

Istoricul „Asociaţiei pentru emanicparea civilă şi politică a femeilor române"

Se cuvine cu acest prilej să facem un scurt istoric al marilor realizări obţinute de această asociaţie.

In anul 1917 un grup de femei în frunte cu d-nele principesa Olga Sturdza, principesa Moruzzi, Elena C. Meissner, Disescu, Maria Boiulescu, Stratilescu, Calipso Botez, Ella Negruzzi, Maria Pop, etc., au pus bazele „Asociaţiei pentru emanciparea civilă şi politică a femeilor române". Se ventila atunci ideia acordării votului universal. Asociaţia cerea ca şi femeile să se bucure de această prerogativă. Se ţineau şedinţe în casele membrelor şi se făcea propagandă în acest scop.

In anul 1918 s'a înfiinţat un cerc de studii, sub preşedinţia d-nei Meissner. Cercul ţinea şedinţe în laboratorul de fiziologie al d-lui prof. Cosmovici. Sala era întotdeauna plină de intelectuali şi intelectuale, care luptau în comun pentru realizarea dezideratelor. Intre alţii, activa şi actualul ministru d. Vâlcovici.

Aceste întruniri au avut ca rezultat acordarea de către regretatul ministru Gh. Mârzescu, a dreptului participării femeilor în comisiile interimare comunale (1919). Prima femeie consilieră a fost regretata Maria dr. Gavrilescu.

Asociaţia şi-a continuat apoi lupta pentru realizarea tuturor revendicărilor şi a obţinut succese frumoase.

Intre altele se pot cita: cooptarea în consiliile comunale şi judeţene (1925); eligibilitatea câtorva categorii de femei (1929); suprimarea incapacităţii femeii măritate, (1932).

Ultima etapă

A mai rămas de cucerit o singură etapă: integritatea drepturilor politice prin eligibilitate la Cameră şi Senat.

In această direcţie se îndreaptă acum activitatea Asociaţiei.

Trebuie să menţionăm că ceia ce n'au putut realiza femeile franceze în 60 de ani de luptă, au obţinut femeile române în 15 ani.

M. Săveneanu

x Aplicaţi sfaturile bune „Crema de lăcrămioare de zi" este o simplă emulzie vegetală parfumată şi cu efecte bine făcătoare. Este cheia unui ten frumos. Depozit farmacia Dr. D. Beceanu Piaţa Halei Iaşi.

Experţii străini la lucru

Ni se rezervă o epocă nespus de jalnică...

— Observaţiile unui ieşan întors din Bucureşti —

In Bucureşti, puzderia de experţi străini care au sosit în cursul lunei acesteia, îşi continuă, zilnic, opera de verificare a activităţii tuturor ministerelor.

Un ieşan, cap de instituţie publică, şi care a stat la Bucureşti cu treburi în interesul serviciului, ne spune că toate aparenţele arată că ne aşteaptă, pentru vara aceasta, zile foarte negre.

—„Mi-am pierdut ultimele şase zile, —toate dimineţele,— între ministerele de finanţe, instrucţiune publică şi industrie şi comerţ. Paralel cu activitatea obişnuită a acestor departamente, se desfăşoară şi opera de „clarificare" a câte unui expert căruia i s'a alocat o armată întreagă de funcţionari.

Activitatea aceasta extra-specială, continuă toată ziua şi de cele mai multe ori se prelungeşte până noaptea târziu.

Sursele deobiceiu serios informate, precizează că se pregătesc amputări în corpul de funcţionari, noui reduceri de salarii, scăderi de pensii, rectificări în bugetul curent şi multe concesionări din bogăţiile ţării", — ne-a lămurit interlocutorul nostru.

*

Toate acestea ne îndrituesc a crede că viitorul apropiat ne va rezerva surprize neplăcute şi pe care, cu multă resemnare, vom fi nevoiţi a le accepta.

Iată la ce ne-au adus ultimele guvernări şi mai ales conducerea technicienilor"..

h. bl.

CRONICA POLIŢIEI

O îndrăzneaţă spargere în localitate

Un debit complect devalizat

O îndrăzneaţă spargere s'a comis astă noapte în str. Costache Negri No. 21.

Prin spargerea unui geam din dosul debitului de tutun al d-lui Ciugureanu, necunoscuţi făcători de rele s'au introdus în local. Nesimţi de nimeni, hoţii au început să opereze în voie. Saltarele au fost sparte şi golite de bani, iar din rafturi s'a scos marfă în cantitate mare. Nemulţumiţi numai cu atât, hoţii au pătruns şi în odăile de locuit şi au scotocit peste tot, furând 4000 lei şi poliţe de valoare importantă.

Bănuiala a căzut asupra doi vestiţi hoţi ieşeni care locuiesc în apropiere. Ei au fost puşi în urmărire.

Alt furt

Un alt furt a fost săvârşit în str. Elena Doamna No. 36, la locuinţa d-lui Costache Catrinciuc.

In cursul serei de ieri, doi indivizi au fost văzuţi plimbându-se în faţa locuinţei d-lui Catrinciuc şi scrutând cu atenţie casa. Nimeni nu bănuia însă că ar fi nişte hoţi care pregăteau o lovitură.

Când s'a înoptat, d. Catrinciuc a plecat în oraş. Cei doi hoţi au intrat în curte şi cu ajutorul unor chei false au deschis lacătul şi au pătruns în casă. Înăuntru au răvăşit peste tot, furând haine, bijuterii şi rufe în valoare de câteva zeci de mii lei.

Dimineaţă furtul a fost adus la cunoştinţa d-lui Gh. Pop, şeful circ. a patra. După semnalmentele obţinute, s'a putut face identificarea hoţilor. Ei au fost puşi în urmărire.

Incercare de furt la o cârciumă

Pe când gardianul public din str. Lozonschi îşi făcea revizia postului, a auzit deodată strigăte de ajutor ce veneau de la casa cu No. 24, unde se află cârciuma Canter.

Ce se întâmplase?

Răufăcători încercând să spargă uşa spre a intra în cârciumă, au fost simţiţi de proprietar. Acesta începând să strige după ajutor, hoţii tămându-se să nu fie prinşi, au dispărut.

*

Altă încercare de spargere. Poliţia cercetează pe femeia Tinca Mihai din strada Ştefan cel Mare No. 8. Ea a fost surprinsă pe când încerca să spargă uşa unei locuinţe din str. Aurora 8.

Spargerea unui chioşc de ziare.— In cursul nopţei, hoţi necunoscuţi au spart chioşcul de ziare al d-lui Alexandru Enciu din str. Cizmăriei, furând cărţi şi reviste.

Furturi.— Pe când locuitorul Alexandru Voişel din str. Drăghici No. 2 se afla în faţa brutăriei Abramovici din str. I. C. Brătianu, i s'a furat din buzunar suma de o mie lei.

Fiind bănuit ca autor al furtului soldatul Vognov Petru, el a fost dus la poliţie.

— In cursul nopţii hoţi necunoscuţi au pătruns în locuinţa d-lui prof. Asman din str. Trei Erarchi No. 7 şi au furat numeroase obiecte casnice.

Pungaş arestat.— A fost arestat pungaşul Pesic Goldenberg din str. Aron Vodă No. 21, surprins în curtea Mitropoliei cu mâna în buzunarul femeii Maria Dumitriu din str. Sărăriei No. 101.

S. MAUR

In loc de cronică sportivă...

La parcul sportiv, matchurile de foot-ball anunţate pe afiş la ora 3 precis, încep — cum ar spune Caragiale — la ora 4 trecute fix. Obiceiul acesta fiind cam răspândit la noi, faptul n'ar fi prea grav, dacă publicul ar avea la dispoziţie o tribună comodă.

Noua tribună însă, aşa cum a fost construită, înseamnă pur şi simplu risipă de bani.

In primele bănci te arde soarele, iar în băncile de sus e un permanent curent, din cauză că peretele din fund e deschis în partea superioară.

In plus toate băncile fiind fără spetează, spectatorii sânt obligaţi să şadă într'o poziţie gheboasă... deloc sportivă! Dar partea mai dificilă este că tribuna a fost clădită cu mulţi stâlpi în faţă şi la o distanţă mult prea mare de terenul de joc.

Din această cauză publicul trebuie să-şi sucească mereu gâtul, când spre stânga, când spre dreapta, pentru a urmări matchul, făcând astfel un „sport" cam ciudat.

Cei mai mulţi spectatori preferă deaceia să stea în picioare lângă grilă, astupând însă priveliştea jocului pentru cei din tribună. Şi astfel tribuna devine inutilă.

Dealtfel cazul nu trebuie să ne mire prea mult, dacă ne gândim că sportul ieşan a ajuns să aibă conducători ca d. Ianovici, profesor... de chimie!

Atât, deocamdată. *Cronicar*

INFORMAŢIUNI

x BISERICEŞTI.— Mitropolia a declarat vacante următoarele parohii: Agapia din jud. Neamţ, Călugăreni (judeţul Botoşani), parohia Sft. Spiridon din oraşul Botoşani, parohia Mălini din judeţul Baia şi Mastacăn din judeţul Neamţ.

— Mitropolia aduce mulţumiri d-nei Natalia Grigoriu, care a donat Mînăstirii Cetăţuia mobilă în valoare de 10,000 lei.

x Consiliul de administraţie al Strandului, întrunindu-se sub preşedinţia d-lui Osvald Racoviţă, a hotărât să distribuie acţionarilor un dividend de 6 la sută pe anul trecut.

x Gazon şi toate seminţele de flori eftine şi bune, le găsiţi la mag. „La Elefant".

TEATRUL SIDOLI Mercuri 11 şi Joi 12 Mai. 2 REPREZENTAŢII EXTRAORDINARE Câte 2 ore de râs continuu a Turneului Mondial **Theter der Komiker** în frunte şi sub conducerea personală a marelui comic vienez

ARMIN BERG

Armin Springer. Ami Horak. Fritz Strehlen. Arthur Stappler. Paula Walden. Gerda Sanda. Kurt Reding etc. etc. etc.

Mercuri 11 Mai ora 9 jum. seara. Biletele poartă No. 1
1) Comedia De l'ARTE de Laszlo Miklos.
2) SCHACHMATT de Stefan Zagon
3) EIN STAR WIRD GESUCHT de Armin Berg
4) DIE FIRMA MUSS HEIRATEN de Karlo Hoti
2 ore de râs continuu

Joi 12 Mai ora 9 jum. seara Biletele poartă No. 2
1) DER KRAKEELER de Ladislaus Vadnay
2) VILLA NARENHAS de Clinger & Taussig
3) DIE ORIGINAL WIENER KLABRIAS - PARTIE de Adolf Bergman
4) EIN STAR de Armin Berg. 2 ore de ris continu

Decoruri, costume şi orchestra propire. Biletele toată ziua la Sidoli

Excursia elevilor clasei VII-a

a liceului Internat-Iaşi

Elevii clasei VII-a a liceului Internat în număr de 30, au făcut o frumoasă excursie cu următorul itinerar: Iaşi-Braşov-Sinaia-Câmpina-Ploieşti-Bucureşti-Brăila-Galaţi-Iaşi.

Conducerea acestei excursii a fost luată de d. prof. Teodor Berescu care şi-a dat tot interesul ca elevii să viziteze mult, în timp cât mai scurt şi cu cheltuiaiă cât mai mică.

Plecarea din Iaşi a avut loc Joi 21 Aprilie ora 8 seara. De la Tg. Ocna până la Braşov excursioniştii nu au părăsit ferestrele şi platformele vagonului, admirând îndelung frumuseţile ţării româneşti.

Ajunşi la Braşov au vizitat muntele Tâmpa, Biserica Neagră, Muzeul Secuesc şi fabrica de postav.

De la Braşov, grupul de excursionişti, au luat drumul pe Valea Prahovei, pitorescul ţinut al ţării noastre. S'au făcut etape: la Sinaia, Câmpina şi Ploeşti unde s'a vizitat tot ceia ce a fost mai instructiv.

D. prof. Th. Berescu a stat tot timpul în mijlocul grupului, îndemnând pe elevi să viziteze cât mai mult, căci într'o excursiune făcută se pot câştiga sumedenie de cunoştinţe. Când elevii erau obosiţi d. Berescu spunea râzând: „măi băeţi, eu sunt mai tânăr ca voi"; şi cu aceste cuvinte ne îndârjia la drum.

In special la Câmpina s'a vizitat rafinăria de petrol care este cea mai mare şi mai modernă Europa. Un inginer specialist a explicat elevilor cu multă bunăvoinţă, funcţionarea maşinelor şi operaţiile făcute pentru extragerea atâtor derivate ale petrolului.

Luni 25 Aprilie trenul cu excursioniştii a sosit în Bucureşti, unde într'un interval scurt de 2 zile, datorită d-lui prof. Berescu, s'au putut vizita: muzeele, şcolile principale, arsenalul armatei, diferite instituţiuni importante şi înaintea plecărei, *Opera română*".

Marţi 26 April ora 12 noaptea excursioniştii au pornit spre Brăila unde au ajuns Mercuri dimineaţa. Până la ora 12 când au pornit spre Galaţi au vizitat *portul* şi *Lacul Sărat*. La Galaţi au vizitat *docurile, şcolile principale* locul *Brateş* şi au făcut o plimbare cu vaporul până la Reni.

Joi 28 Aprilie ora 3 p. m. grupul de excursionişti a sosit în Iaşi. In gară elevii l-au înconjurat pe D-l Prof. Th. Berescu mulţumindu-i pentru conducerea părintească ce le-a oferit-o.

In inimile tuturora era mulţumirea că au putut vedea măcar o parte din pitorescul ţării lor.

Elev.

Proces literar

al filosofului Spinoza

Eri a avut loc în sala „Cultura" procesul filosofic-literar *„Baruch Spinoza"* organizat de cercul „Umanitatea". D-l Dr. E. Pekelman (E. Furtună) care a prezidat, a făcut în mod amănunţit biografia ilustrului gânditor (1632—1777).

D-l Dr. Avocat Isac Avram a comentat pe larg opera „Tratatul teologic-politic" arătând inconsecvenţa filosofului şi manifestările sale antijudaice, cerând un verdict afirmativ.

D-l Avocat B. Kelpner face istoricul epocei în care a trăit acuzatul, combate rechizitoriul arătând că Spinoza n'a încetat niciodată să fie un fiu devotat al poporului său. D-l Carol Drimer analizează lucrările „Etica" şi „Tratatul teologic-politic", desaprobă argumentele acuzărei, cerând achitare.

D-l S. Kligman cere reabilitarea memoriei lui Spinoza arătând că gestul rabinilor din 1656 (excomunicarea din comunitate) a fost greşit.

Juraţii, prin primul jurat D-l Iosef Ghetzler, cu 11 voturi contra 1 au adus un verdict negativ, achitând pe Spinoza.

FABRICA
NATAN GELLER
STRADA SMARDAN No. 76
(prin strada Sf. Lazăr)
IN VEDEREA SEZONULUI DE PRIMAVARĂ
a pus în vânzare fantaisiuri de lână, Dejalinuri de mătase pentru cămăşi bărbăteşti precum şi toate mătăsurile fine, la preţuri de fabrică.
Vizitaţi-ne şi vă veţi convinge de superioritatea produselor noastre

„Fulgerul din Bucureşti"
Fabrică de Boiangerie şi Spălătorie Chimică
Aduce la cunoştinţa onor. sale clientele şi onor. public că pentru a fi la îndemâna publicului a mai deschis, pe lângă vechile birouri din *str. Cuza-Vodă 35 şi Lăpuşneanu 15*, încă 2 birouri de primirea obiectelor pentru vopsit şi curăţat.
Unul în Strada UNIREI 6, (vis-a-vis de Avocatul Sion)
Al doilea în Strada CUZA-VODA 9, (vis-a-vis de Prefectura şi Poliţie)
Instalaţiile noastre, permit cea mai ireproşabilă execuţie, dar preţurile sunt foarte reduse.
Fabrica „Fulgerul din Bucureşti"
str. Dragoş No. 25, Proprietar OSIAS SEGALL

Paştele Politic

al averescanilor ieşeni

Ca în toţi anii, averescanii ieşeni au serbătorit Paştele printr'o masă comună la clubul din str. Lăpuşneanu. S'au ciocnit ouă roşii şi pahare cu vin.

S'au ţinut şi toasturi. Începutul l-a făcut d. *Petru Pogonat* preşedintele organizaţiei, care a închinat pentru M. S. Regele şi Mareşalul Averescu.

D. *Maior Costandache* a susţinut că partidul poporului este singura rezervă politică a ţării; d-nii *C. Căpriţă* şi *Maior Tironovici* au descris bunele realizări ale partidului.

D. *Colonel Vasiliu* a pregătit o surpriză: In loc de discurs, un copil a declamat versuri ocazionale.

Au vorbit apoi d-nii Marcel Câmpeanu, Fl. Gugui, Titus Stefanovici, Teodorescu, Luchian, cpt: Florea Popescu, cpt. Manoliu şi Stroja.

D. Ardeleanu a adus omagiul organizaţiei din Soroca.

La urmă banchetul a fost fotografiat de Foto Luvru. Rep.

INFORMAŢIUNI

x Baloane şi figuri de cauciuc au sosit la magazinul „Cuibul Păsărilor" strada I. C. Brătianu No. 164.

Abonaţi-vă la Biblioteca de Imprumut Socec

x Articole de **vopselărie** se vând cu preţurile fabricei numai la Sucursala **ZIMMER** str. I. C. Brătianu 187 (Palatul Muncei).

x **Doamnelor, nu uitaţi că o surpriză eftină şi utilă pentru soţii Dv. găsiţi numai la mag. „EDUARD".**

x Doctorul **Sebastian Pineles** specializat la Paris şi Viena în boli de copii şi sugaci consultă zilnic 8—10 dim. şi 2—5 d. a. în str. Şcoalei de Arte 9 etaj (lângă soc. Sport şi Muzică).

x *Crema Khasya* face să dispară ridurile (sbirciturile) feţei. Depozit Farmacia Pollak str. Ştefan cel Mare

DOCTOR
M. MATASARU
Specializat la Paris—fost asistent de spital la Paris
Boli Interne:
INIMA, PLĂMÂNI
şi tratamentul tuberculozei pulmonare cu Pneumatorax artificial
Str. Mârzescu 16 (parter)
Cons. 9—10 a. m. şi 3—6 p. m

De închiriat
în Aleia Principesa Maria,
1. una locuinţă compusă din 6 camere plus atenanse în vila I-a din stânga, etaj, ocupată actualmente de d-na Belinsky.
3. vila III-a din dreapta ocupată de d. Jean Hefter compusă din 3 odăi şi un hall în parter precum şi 3 odăi şi un hall la etaj cu scara în interior plus atenanse. A se adresa Banca Emanoil Marcovici, str. Ştefan cel Mare No. 15.

Inserţie 1

Referitor Firma „Doina" Iaşi,
Soc. în nume colectiv
Se aduce la cunoştinţa tuturor debitorilor Firmei precum şi a tuturor autorităţilor din ţară, unde se găsesc popriri înfiinţate că D-nii S. L. Zeilig şi M. Hesch nu au dreptul să incaseze pentru societate nici o sumă de bani sau recipisă de orice valoare, întrucât, conform contractului de asociaţiune, autentificat de Trib. Iaşi Sec. III-a la No. 7101 | 928 şi transcris în registrele acelueiaş Tribunal, numai subscrisul **Oscar Negreanu** am acest drept, ce mi-a fost acordat prin suszisul contract de asociaţie.

Deasemenea orice operaţiune privind societatea nu poate fi făcută valabil decât de către subsemnatul, conform aceluiaş contract de asociaţie.

In consecinţă se atrage atenţia tuturor că orice plăţi sau recipise liberate numiţilor Zeilig şi Hersch, nu sunt valabile, iar cei ce au făcut o astfel de eroare, vor fi ţinuţi mai departe responsabili de întreaga sumă liberată.

Totodată se aduce la cunoştinţa generală că toate publicaţiunile făcute prin ziare şi mai ales prin foile ieşene de către numiţii Zeilig şi Hersch, sunt pur şi simplu falşuri grosolane, menite a induce publicul şi autorităţile în eroare, pentru cari suszişii vor fi chemaţi să dea seama în faţa instanţelor judecătoreşti.

(ss) OSCAR NEGREANU

1) Redacţia nu răspunde de cele publicate în această rubrică.

LA CULCARE
TESTA
RĂCELI GRIPPA
migrene neoralgii

Cumpăraţi covoare persane din depozitul
„TEBRIZ"
Strada Stroescu No. 16

AVOCATUL
CESAR IOAN
S'a mutat
din str. Elena Doamna 31
în str. Păcurari 37

ULTIMA ORĂ

VICTIMELE ATENTATULUI DIN ŞANGAI

In oribilul atentat din Şangai, următoarele personalităţi japoneze au fost grav rănite (de la stânga spre dreapta): *amiralul Nomura*, comandantul flotei japoneze care a operat la Şangai; *generalului Schirokawa* comandantul trupelor de operaţie japoneze în China; *Murai* consulul general japonez din Şangai.

Rezultatul alegerilor din Franţa

în primul scrutin

Paris 3.—Alegerile generale, efectuate în ziua de 1 Mai, au dat următorul rezultat:

republicani, 72 deputaţi.
radical-socialişti 60.
socialişti 41.
republicani de stânga 32.
republicani-radicali 24.
republicani-socialişti 17.
comunişti 1.

In 356 circumscripţii s'a declarat balotaj, pentru care se efectuează alegerile la 8 Mai.

Situaţia în balotaj este favorabilă următoarelor partide: republicani (uniunea republicană democratică) 74; socialişti 70; republicani-radicli 60; radical-socialişti 48; republicani-socialişti 31; cumunişti 6; conservatori.

*

Indicaţia scrutinului dovedeşte un uşor progres spre stânga.

Se constată înfrângerea netă a curentelor extremiste.

Au participat la vot peste 80 la sută din alegătorii inscrişi.

Ziarul comunist „L'Humanité" recunoaşte că socialiştii sânt în progres.

Se comentează mult căderea d-lui G. Mandel, unul din colaboratorii intimi ai lui Clemenceau.

Intre partide au început tratativele pentru balotaj.

Intre d-nii Herriot şi Tardieu nu este posibilă nici o înţelegere. Radical socialiştii sînt hotăriţi să colaboreze la balotaj cu partidul socialist.

* *

In timpul alegerilor, s'a produs un incident violent, provocat de comunişti la Combevoie. S'a făcut uz de revolvere şi a fost grav rănită o persoană.

Altă încăerare destul de violentă, s'a produs la Bar-le-Duc.

Armatele poloneze au vrut să ocupe Danzigul

Actul grav a fost împiedecat de Franţa

Londra 3.— „Daily Herald" publică o pretinsă şi gravă declaraţie a contelui Gravena, comisarul Ligii Naţiunilor la Danzig.

Declaraţia arată că Polonia a pregătit să ocupe milităreşte, în ziua de 1 Mai, statul liber Danzig. La graniţa Danzigului s'au şi observat numeroase trupe poloneze.

Diplomaţia franceză a intervenit stăruitor, determinând Polonia să renunţe la acest plan care ar provoca grave complicaţii europene.

O propunere anglo-germană

în chestia dezarmării

prin modificarea tratatului din Versailles

Londra 3.—Se anunţă că Anglia va invita oficial Franţa, Italia, Germania şi Statele Unite, la o conferinţă care va începe în ziua de 13 Mai la Geneva, pentru continuarea discuţiilor în chestiunea dezarmării.

Se va examina o importantă propunere a Germaniei sprijinită de Anglia, Italia şi Rusia, în sensul ca Germania să nu-şi sporească efectivul militar, dar să se revizuiască un anumit punct din tratatul dela Versailles.

Revizuirea priveşte numai stipulaţiunile tehnice la recrutarea Reichswehrului,— a căror modificare Germania o cere.

Se crede însă că Franţa nu va admite nici un fel de revizuire a tratatului.

O GLUMĂ MACABRĂ

PE SOCOTEALA D-LUI MADGEARU

Bucureşti 3— Un moment de emoţie a domnit Sâmbătă seara la Patriarhie.

Erau adunaţi reprezintanţii autorităţilor, în vederea slujbei de Inviere. La un moment dat şi-a făcut apariţia d. Dem. Dobrescu primarul Bucureştilor, care a comunicat celor prezenţi că d. Virgil Madgearu a murit în Elveţia, într'un accident de automobil.

Ştirea a produs consternare. D. Iorga a cerut relaţiuni şi despre d. Mihalache, aflând că acesta e perfect sănătos.

D. general Stăngaciu, directorul Siguranţei trebuia să informeze pe Rege.

Deaceia a pus în funcţiune telefoanele Camerei Deputaţilor, întrebând în toate părţile despre „accidentul" d-lui Madgearu.

In cele din urmă, a putut afla că d. Madgearu e perfect sănătos, şi că ştirea despre moartea d-sale e o farsă a d-lui Mihai Popovici.

Grav accident de automobil

între Ploeşti şi Văleni de Munte

Ploeşti 3. — Un automobil al d-lui Kirschner din Bucureşti, venea ieri cu viteză de la Văleni de Munte spre Ploeşti.

Proprietarul se afla la volan, iar în maşină mai erau soţia lui şi un copilaş, precum şi d. Adolf Braunştein cu soţia.

La un moment dat, din cauza unei mişcări greşite a volanului, maşina a căzut într'o râpă de 80 metri adâncime.

Copilaşul a fost zdrobit complect; d-na Kirschner e în stare disperată. Soţii Braunştein sânt serios răniţi. Numai d. Kirschner a scăpat teafăr.

Diferite ştiri

Bucureşti 3. — Astăzi după amează are loc la Palatul regal un festival special pentru voevodul Mihai.

Va fi o producţie de ochestră, apoi jongleri, scamatori, câni dresaţi şi două filme cinematografice.

*

D. mareşal Averescu pleacă astăzi la Aqui (Italia) pentru 2 săptămâni. La înapoiere, va trece două zile prin Londra.

*

D. Iuliu Maniu a plecat ieri la Cluj, venind dela Constanţa.

*

D. Pompiliu Ioaniţescu a demisionat din preşidenţia sectorului de verde (Bucureşti) a organizaţiei naţ-ţărăniste.

O barcă

se răstoarnă pe Siret

Galaţi 3.—Zece marinari recruţi au pornit dela cazarma din Ţiglina şi au plecat cu o barcă pe Siret, spre Barboşi.

La un moment dat, barca s'a răsturnat. Trei recruţi care nu ştiau să înoate, s'au înecat.

O crimă în str. Ţuţorei

Efecte triste ale beţiei

Chefurile de paşti au dat mult de lucru poliţiei. S'au înregistrat: o crimă, agresiuni şi scandaluri.

O stupidă crimă s'a întâmplat astă noapte în cartierul Ţuţurei din cauza beţiei, în următoarele împrejurări:

Locuitorul Costică Ciobanu din str. Hanciuc No. 28, se întorcea astă noapte spre casă. Pe când se afla pe str. Ţuţorei, i-au ieşit în cale locuitorii Gh. şi C-tin Florea din str. Mihai Sturdza No. 3. Turmentaţi de băutură, cei doi cheflii îi căutau pricină.

La un moment dat unul din ei, care avea asupra lui un topor, l-a lovit pe Ciobanu cu tăişul în cap, sfărămându-i teasta. Victima s'a prăbuşit la pământ într'un lac de sânge.

Dându-şi seama de odioasa lor faptă, cheflii au dispărut. Gardianul din post a transportat pe rănit la spitalul evreiesc. Starea lui este gravă.

Azi dimineaţă luându-i-se interogatoriul, el a povestit cele de mai sus. Criminalii sânt dispăruţi. D. Gh. Pop şeful circ. a patra a luat măsuri pentru arestarea lor.

*

Agresiuni şi scandaluri — Ca în toţi anii, s'a băut mult în zilele de Paşti. Unii întrecându-se cu măsura, au provocat scandaluri şi agresiuni.

Astfel au fost duşi la poliţie locuitorii C-tin Joacăbine din str. Dochia No. 9 şi L. Grigore care s'au luat la bătae în hală; şi Lupu Dumitru, Gheorghe şi Lascar care s'au bătut pe str. Lascar Catargi.

— Locuitorul Vasintchi Pavel din str. Vasile Conta No. 10 s'a plâns poliţiei că a fost bătut de Petru Mihailescu din str. Vasile Conta No. 8.

— Poliţia cercetează pe Dumitru C-tin din str. Mahu No. 20 acuzat că ar fi comis o agresiune împotriva lui Iucăl Iancu din str. A. Panu No. 21.

Când nu dai de băut. — La cârciuma d-lui Vasile Opriţ din şos. Naţională No. 2 a venit un individ anume Ionescu să ceară de băut. Cum era repaus duminical, şi localul era închis, cârciumarul a refuzat. Drept răzbunare, beţivul a început să bombardeze casa, cu pietre.

Sorin.

INFORMAŢIUNI

x *Propaganda comunistă.*— La inspectoratul Siguranţei locale se află muncitorul Avram Zelţer din str. Trancu, la locuinţa căruia s'au găsit manifeste comuniste, şi totodată nişte oglinzi sustrase de la fabrica Mendelsohn, unde lucra.

Odată cu Zelţer, au fost arestate şi trei lucrătoare bănuite că au împărţit manifeste.

Se mai află reţinut la siguranţă şi un muncitor rural basarabean, arestat în Bucium, pe când făcea propagandă comunistă.

x Poliţia din Buhuşi a înaintat Inspectoratului Siguranţei din Iaşi, pe studentul Lipa Segal din Botoşani, arestat cu ocazia descoperirei nucleului de comunişti din Ştefăneşti.

Tânărul venise la Buhuşi cu ocazia zilei de 1 Mai, şi a fost arestat acolo.

x Cercetările pentru descoperirea autorilor furtului de 169,000 lei în dauna Epitropiei Sft. Spiridon, au luat o nouă turnură.

Cercetările se îndreaptă acum spre un tânăr, mare proprietar local.

x **Turneul comicilor din Viena.**— Pentru iniţierea publicului subliniem că celebrul ansamblu „Wiener Komiker" nu se prezintă în cele două seri cât joacă în localitate, cu acelaş program. Repertoriul primei seri l'am anunţat. Iată ce ne oferă trupa condusă de Armin Berg în a doua seară: „Der Krakeeick" de Ladislau Vadnay; „Villa Narrenhaus" de Blingers Taussig; „Ein Star wird gesucht" de A. Berg, (cu atracţii noui); „Die original Wiener Klabrias Partie" de Adolf Bergmann. Conferenţiar: Armin Berg. Piesetele, toate cu cântice şi dansuri, se oferă în cadrul unor montări de mare fast.

Biletele s'au pus în vânzare la „Sidoli", preţurile locurilor fiind populare.

x *Dela soc. „Caritas Umanitas".* In ziua de 1 Mai a avut loc adunarea generală a membrilor societăţii „Caritas Umanitas" din str. Hagi Lupu.

S'a dat citire bilanţului pe anul 1931—1932 până în luna Mai, din care reiesă că veniturile sosocietăţii se ridică la 307.653 lei.

Pentru ajutoare, înmormintări, medicamente şi monumente pentru membrii morţi s'a cheltuit suma de 235,368 lei. Averea societăţii, în afară de imobil, carul funebru, etc., se ridică în bani şi efecte la suma de 425,000 lei.

In cursul acestui an s'au ridicat monumente membrilor decedaţi:

Eizic Feibiş, Ostatnicov, Zoller, L. Abramovici, Ianculovici şi Alter Alter.

Au rostit cuvântări d-nii Rozenblat, M. Moscovici, Bembasat, Mişu Bartin, etc.

Alegerea noului comitet va avea loc la 8 Mai.

x In faţa juriului facultăţii de medicină din Paris prezidat de către d. Tanon, profesor de higienă, a trecut cu osebit succes examenul de doctorat în medicină, tânărul ieşan d. Jacques Bădărău.

D-sa a tratat despre: „Contribution a l'etude de l'eredité en pathologie humaine" (contribuţiune la studiul eredităţii în patologia umană).

Modul cum s'a prezentat tânărul doctor i-a atras elogiul întregului juriu examinator.

x In prima zi de Paşti, a avut loc în sectorul liberal georgist din strada Pantelimon, o populată întrunire cetăţenească la care au luat cuvântul d-nii dr. Frühling, avocat Milton Lehrer, Waldman, Cucer ş. a.

x Există un mod pentru rapida dispariţie a durerilor menstruale prin Algocratine. In 10 minute dispar durerile. Un preparat cu totul nevătămător Doamnelor şi Domnişoarelor la orice vrâstă.

M. S. ELENA

a plecat la Belgrad

Bucureşti 3—M. S. Elena, împreună cu ex-regele George al Greciei, au plecat Luni seara la Belgrad, fiind invitaţi de familia regală jugoslavă.

Călătoria a fost făcută cu un vagon regal ataşat la trenul-Simplon.

1 Mai războinic

în Rusia sovietică

Berlin 3.— Din Moscova se anunţă că la 1 Mai au avut loc mari demonstraţii militare în toate oraşele din Rusia.

La Moscova revista militară a decurs în Piaţa Roşie, în prezenţa ambasadorilor şi a ataşaţilor militari străini.

Defilarea a fost primită de d. Vorosilov, călare.

x **Laboratorul de Analize chimice şi Microscopice** Dr. **Rătianu** autorizat de Ministerul Sănătăţei Publice, execută analize complecte de urini, sputo, secreţiuni etc. precum şi or ce analize ce interesează Industra, Comerţul şi Higiena alimentiară. Iaşi Cuza-Vodă 48. 2

Sinuciderea unui învăţător

din cauza unor isprăvi sadice

Briceni 3 — In sala de aşteptare din gara Văscăuţi a fost găsit astănoapte cadavrul lui A. Popa subdirectorul şcoalei primare din Briceni.

Popa aflase ieri că a fost denunţat parchetului că a violat un numar de 20 de fetiţe, între 10—13 ani, cărora le-a transmis şi o boală venerică.

Ştiind bine că faptele relevate de denunţător sunt adevărate, Popa a preferat să-şi pue capăt zilelor. S'a dus în gara Văscăuţi, unde, profitând de faptul că era singur în sala de aşteptare, a putut să-şi puie planul în aplicare, strangulându-se. Coresp.

x *Foit-ball.* — Echipa „Sportul Studenţesc" din Bucureşti, care a jucat la 1 şi 2 Mai crt. în localitate a terminat matchurile astfel: cu „Macabi-Hakoah" sa sfârşit cu rezultatul 3—2 (2—0) în favoarea lor; iar pe „Concordiei" a învins-o cu scorul 4—0 (0—0).

x Astă-seară se joacă la Teatrul Naţional, „Femeea care şi-a cumpărat un bărbat". Rolul d-nei Borelli este încredinţei d-rei *Felicia Teodorescu*, o artistă plină de temperament şi frumoase însuşiri pentru teatru.

x Sâmbătă 7 crt. are loc la Teatrul Naţional un spectacol „excepţional" cu comedia „Paravanul" de Alfred de Mussat.

In rolurile principale: Anny Braeschi, El. Colceag-Nicolau, Atena Marcopol, Miluţă Gheorghiu, Gh. Răzvan, Nicu Meicu, Gh. Sion, N. Stoicescu, D. Zavodnicu, etc. Biletele la „Braşcu".

x **Opereta „Pericola"** — Pe scena Teatrului Naţional se continuă cu asiduitate repetiţiile melodioasei operete „Pericola" de Offenbach. Joacă întregul ansamblu de comedie al scenii ieşene, rolul prim fiind susţinut de d-na Anny Braeschi. Primul spectacol, Sâmbătă 14 Mai. Biletele la agenţia „Braşcu".

FAPTE DIVERSE

Muşcat de câne. — Pe când copilul Popa Petru din str. Florilor No. 8, se afla pe str. Lăpuşneanu, a sărit asupra lui un câine l-a trântit la pământ şi a început să-l muşte cu sălbătăcie.

Gardianul din postul Binder observând scena, a salvat copilul. Starea lui fiind gravă, el a fost internat în spitalul Sf. Spiridon.

*

Abuz de încredere:—In cercetarea poliţiei se află cetăţeanul Vasile Mihai din şoseaua Naţională No. 126. El este acuzat de locuitorul Mihai Onofriuc din str. Bularga 2, că dându-i spre vânzare nişte timbre de pâine, acesta nu i-ar fi predat banii.

Incendii.—Dela o maşină de călcat plină de cărbuni, a luat foc magazia D-lui David Mendel din str. Păcurari No. 3. Inrervenind locuitorii, focul a fost localizat.

— Un coş s'a aprins la locuinţa Froica Schwartz din str. Gh. Mârzescu No. 18.

Accident.—Pe când fetiţa Pricop Tinca traversa strada, a dati peste dânsa bicicliştul Aizic Leon din str. Muzelor No. 40. Fetiţa a fost trântită la pământ şi s'a ales cu leziuni serioase; iar bicicliştul a fost înaintat biroului circulaţiei.

Diverse.—Au fost duşi la poliţie Ion Alexandrescu din Codăeşti-Vaslui; Ursciuc Grigore fără domiciliu stabil şi Petru Sitruc din Hotin-Basarabia, găsiţi suspecţi.

Rep.

Restaurantul şi Grădina

PAVILION

se redeschide LA 8 MAI complect renovată. Mâncări excelente, calde şi reci la orice oră din zi şi noapte. *Cratar special—Noutăţi de sezon.* Muzică ukraniană *Zaporoţu* cond. de maestrul *Kadanţief*, compusă din 10 pers. cu concursul unei renumite artiste cântăreţe din Moscova, va cânta şi la dejun.

Vinuri specialităţi
Preţuri ca după timp.

CU 1 TABLETĂ

Noval

ÎNLĂTURAŢI IMEDIAT
DURERI DE CAP, DE DINŢI
MIGRENE, NEVRALGII
MENSTRUAŢII DUREROASE etc.
Cereţi la farmacii cutii originale

ŞOFEUR mecanic, lucrez cu ziua, cu luna. **Specialist în reparaţii.** Cât de uzată să fie maşina o fac ca nouă. **Eventual mecanic morar, electrician, instalator.** Singur sau cu nevasta la toate. **Referinţe bune, nepretenţios.** Adresaţi la ziar sub „Nepretenţios".

DOMNIŞOARA serioasă, având clase secundare, cunoscând limba germană, română, caută post la copii. A se adresa la ziar.

ORA 3

Toate şcolile se închid la 1 Iunie

Buc. 3.--- Anul acesta toate şcolile se vor închide la 1 Iunie. După această dată vor mai rămîne deschise numai şcolile normale pentru examenul de diplomă şi şcolile unde se vor da examenele de bacalaureat.

O conlucrare a partidelor de stînga din Franţa

Paris.—In vederea alegerii de balotaj, pare stabilit că radical-socialiştii vor conlucra cu socialiştii şi cu toate celelalte grupări de stînga. In acest scop au şi început a-şi retrage candidaturile, pentru a favoriza pe alţi fruntaşi de stânga în locurile unde alegerea acestora pare asigurată.

In orice caz tendinţa spre stânga devine mult mai pronunţată decît se credea la început. Voturile radicale au sporit mult faţă de 1928.

Astfel, după toate probabilităţile, radical-socialiştii au şansa să obţie 160 mandate, socialiştii 130 şi republicanii-socialişti 80.

O impresionantă tragedie a şomajului

Ploeşti 3.—O impresionantă dramă a şomajului s'a petrecut în localitate. Mecanicul M. Călin din str. Eroilor, rămânând şomer, a hotărât împreună cu soţia sa Florica să-şi puie capăt vieţii.

Ambii au înghiţit o mare cantitate de acid sulfuric. Femeia a încetat din viaţă, iar mecanicul a fost transportat în agonie la spital.

NOUI ATACURI CONTRA EXPERŢILOR FRANCEZI

Buc. 3.— Atacurile d-lui Iorga contra Franţei pe chestia experţilor financiari continuă să preocupe toate cercurile noastre politice şi diplomatice.

Presa sasa din Ardeal a intreprins şi ea o campanie împotriva misiunii franceze.

ANUL XXVIII — No. 7503

3 LEI EXEMPLARUL

JOI 5 MAI 1932

ABONAMENTE

Fundațiunea „Regele Ferdinand I"
Bucureşti
Str. Ştirbei Vodă 3
(Adm. Dom. Coroanei)

IAŞI.—STR. LĂPUŞNEANU 37

PINIA

ZIAR POLITIC COTIDIAN

ANUNCIURI
se primesc la toate
AGENŢIILE DE PUBLICITATE
şi la
ADMINISTRAŢIA ZIARULUI
Iaşi. — Strada Lăpuşneanu 37

Telefoane: Redacţia 391 / Administraţia 394 / Serviciul de noapte 367

IDEI ŞI FAPTE

IN PLIN HAOS
AL SITUAŢIEI AGRICOLE

Dacă în urmă cu un an numai, calificam situaţia plugăritului românesc drept falimentară, anul acesta se cuvine s'o caracterizăm ca haotică şi paradoxală, în acelaş timp.

Însămânţările se fac cu deasila. Ţăranul îşi ară pământul, fără multă tragere de inimă, fără dragostea de altădată. Plugăritul nu mai e oficiere divină, ci o îndeletnicire urâtă, agasantă. Recolta e bună. Dar preţurile devin şi mai scandaloase. Cu un kilogram de grâu nu se mai putea achiziţiona nici macar o cutie de chibrituri. Şi în zadar solicită ţărănimea ruinată bunăvoinţa celor în drept: agronomii fac pe politicanii, cooperativele practică pe o scară şi mai întinsă scamatoriile cămătăreşti, iar cei sus puşi, dregătorii dela centru, manifestă o indiferenţă criminală, preocupaţi fiind cu rescumpărarea portofoliilor putrede ale bancherilor-excroci. Până la faliment, până la ruină nu era decât un pas.

Şi pasul s'a făcut: ţărănimea a fost declarată oficial în faliment. S'a votat legea conversiunii datoriilor agricole. S'a decretat suspendarea execuţiilor silite.

Ei bine, de aici încolo începe abia haosul adevărat, o anarhie fără seamăn, un paradox fără pereche. Legea conversiunii e fără îndoială, cea mai de seamă (sau unică) operă a cărmuirii actuale, — un act măreţ de *bunăvoinţă* din partea păturii conducătoare, care întinde astfel o mână de ajutor milioanelor de agricultori, aduşi de ea la sapă de lemn.

Toate acestea însă, pe *hârtie numai*. Şi aici rezidă pacostea cea mare, aici se evidenţiază abia în toată goliciunea ei, fenomenala noastră destrăbălare administrativă, lipsa totală de conştiinţă civică.

Pe de o parte e vorba ca legea să rămâie o literă moartă, pentru că nu sunt posibilităţi de aplicare.

Iar pe de altă parte, hienele locale, lipitoarele dela periferii, credeţi oare că se pot debarasa cu una cu două, de deprinderile şi năravurile lor?

Din toate unghiurile ţării vin ştiri ce ar avea darul să ne umple inimile de scârbă. Agronomii nu vor să-şi caute cinstit de treabă şi continuă să neglijeze satele şi cătunele. Perceptorii, cămătarii particulari şi cei dela cooperative, bat adevărate recorduri în materie de fiscalitate. Spiritul jandarmului dela Comrat, care a decretat legea conversiunii drept o lectură subversivă, tronează atotputernic peste plaiurile Românieî Mari.

Şi astfel s'au putut înregistra chiar în luna asta sute de cazuri când plugurile erau sechestrate pentru neplata datoriilor (!). Se continuă pretutindeni cu sistemul ridicării uneltelor de lucru şi a grâului. Ca să nu mai vorbim de lucruri de casă, perne şi ţoluri.

Producem un grâu de calitate proastă. Să'l avem macar în cantităţi enorme. Să facem altor ţări agricole o concurenţă, ca să zicem aşa, cantitativă. Nici satisfacţia aceasta nu-o vom avea firească.

Sunt judeţe (şi nu puţine) unde *suprafaţa arată a scăzut cu 80 la sută*.

Ad ca vorba aceia: dacă-i chef, chef să fie Dacă-i faliment, apoi unul fraudulos să fie.

Legea conversiunii a fost să fie un copil născut mort? Ne e penibil să răspundem afirmativ. Constatăm însă până una alta, haosul şi anarhia. Şi ne doare mult.

i. l. b.

Actualităţi politice

Dezorientare gravă
în politica externă a „tehnicienilor"

Ce fel de politică facem? Adică, ce politică face ţara, prin actualul guvern de „tehnicieni"?

O întrebare foarte la locul ei, deşând cu controlul financiar al experţilor străini şi cu izbucnirile încâlcite ale d-lui Iorga.

In ziarul d-sale, d preşedinte al consiliului a avut cunoscuta ieşire împotriva Franţei, învinuind-o că vrea să ne stârbească independenţa economică.

Faţă de vâlva produsă, şi de intervenţia energică a d-lui Argetoianu, — d. Iorga a venit cu o complectare lămuritoare: nu a atacat Franţa şi rolul experţilor străini la noi, ci s'a referit la anumite planuri care tind să reînvie monarhia austro-ungară „cu noi şi împotriva noastră".

*

Precum se vede, o lămurire foarte puţin... lămurită!

Planurile de care vorbeşte d. Iorga seamănă foarte mult cu activitatea, din ultimul timp, a diplomaţiei... franceze. Franţa sprijină Austria (pentru a o îndepărta dela Anschluss); şi tot ea are legături cu Ungaria, economice şi politice. Iar recent, planul d-lui Tardieu pentru confederaţia economică dunăreană, este tocmai un fel de reînviere a regimului monarhic austro-ungar, cu noi şi — destul de vizibil— împotriva noastră!

S'ar părea deci că, în prima sau în a doua formă, atacul d-lui Iorga tot în contra Franţei a fost îndreptat.

*

Dacă în acest sens se orientează vederile d-lui Iorga,— ar fi şi aceasta o politică. O politică cu totul nouă şi foarte importantă. Ar fi o politică de discutat pe larg, în eventualele părţi bune; politică impusă de o necesitate inexorabilă a împrejurărilor; sau partea de risc pe care o comportă.

Dar înainte de orce discuţie, trebueşte ştiut dacă în adevăr asta-i orientarea primului-ministru. Şi în ce poziţie stă d. Iorga faţă de atitudinea d lui Argetoianu.

Situaţie generală, cu totul nelămurită. Şi o întrebare legitimă: ce politică fac „tehnicienii"? Ce haos, foarte dăunător, domneşte în conducerea statului?

X.

Cum va fi clima
în luna Mai

Meteorologul austriac Adolf Brieskorn anunţă pentru luna Mai următoarea climă:

In general va fi o lună plăcută de primăvară. Vremea caldă şi senină va alterna însă cu vinturi şi ploi. Zilele cele mai critice din Mai vor fi 13, 18, 19 şi 26. Va cădea şi grindină.

Nopţile din 13, 14 şi 19 vor fi încă destul de reci. Dela 20 a lunei până la sfârşitul lui Mai se va menţine timp frumos, cu excepţia zilelor 23 şi 26, când se vor înregistra ploi şi furtună în diferite regiuni. Deasemenea ziua de 30 va fi o zi ploioasă şi mohorâtă.

In amintirea lui Shakespeare

Cu prilejul comemorării lui Shakespeare, s'a construit un teatru măreţ în oraşul său natal, la Stratford on Avon (Anglia). In ziua inaugurării teatrului, florărese îmbrăcate în costumele epocii autorului lui „Hamlet" au parcurs străzile oraşului, organizînd o frumoasă manifestaţie în amintirea genialului scriitor. In fund se vede noul teatru—Shakespeare.

DIN TOATA LUMEA

Criminal din vis. — Un caz ciudat despre puterea de sugestie a unui vis, se citează din oraşul Dieppe (Franţa). Iată împrejurările faptului:

Un anume Edmond Gayard, în vârstă de 46 ani, visase de curând că şi-a ucis nevasta. De fapt omul nu era însurat şi n'avea pe cine ucide. Dar în vis toate combinaţiile sânt posibile.

Partea curioasă însă este alta. Când s'a trezit, omul era absolut convins că a comis crima. Sugestia visului a fost atât de puternică, încât continuă şi în stare de trezie. In zădar toată lumea îi spune că n'a fost niciodată însurat şi că n'a putut săvârşi crima, despre care respectivul vorbeşte mereu.

In afară de această ideie fixă, Gayard e perfect normal. El a fost trimis la Paris, pentru a fi pus sub îngrijirea unor medici psihiatri, care vor încerca să-i înlăture din minte această impresie a asasinatului.

*

Colliere de flori. — Primăvara a adus la Berlin o modă nouă şi originală. E vorba de nişte „colliere de sezon".

In locul şiragurilor de mărgele, femeile poartă în jurul gâtului şiraguri făcute din diferite flori: violete, ghiocei, lăcrimioare, boboci de trandafiri, etc.

E o modă plăcută, care oferă femeilor un aspect parfumat de primăvară. Dar e cam scumpă, fiindcă aceste colliere, pentru a-şi menţine frăgezimea, trebuesc schimbate aproape în fiecare zi.

*

Pentruce poate fi ucis un papagal.— Vânătorul englez Richard Thomson avea un papagal foarte frumos „Toby". Pasărea însă, nu se ştie cum, învăţase trei vorbe pornografice. Şi cine venea în casă, auzia aceste cuvinte ruşinoase, pe care papagalul, în naivitatea lui, le pronunţa răspicat şi dealtfel foarte corect.

Stăpânul s'a căznit câteva luni să înveţe pasărea să nu mai pronunţe acele vorbe. Dar truda a rămas zădarnică. In cele din urmă vânătorul a dăruit papagalul unui circ. Insă nici acolo pasărea n'a putut fi ţinută din cauza aceluiaş motiv. Şi fiindcă ea n'a găsit niciun cumpărător, a fost tălată şi transformată în friptură.

Bietul papagal! El n'avea voie să spuie celace a învăţat dela oameni!..

*

Căsătorii fără întrebarea tradiţională.— Se ştie că aproape la toate popoarele există la oficierea cununiilor tradiţia unei întrebări consacrate. Atât mirele cât şi mireasa sânt întrebaţi dacă acceptă legământul matrimonial.

Unele biserici şi oficii de stare civilă din America au înlăturat însă această formulă sacramentală. Astfel se citează cazurile unor preoţi din statul Virginia (America de Nord) şi a ofiţerilor de stare civilă din St. Louis şi New-Orleans (Statele-Unite), care nu mai pun tinerei perechi întrebarea respectivă. „Vreţi să vă căsătoriţi cu"...

Cei care au îndepărtat acest procedeu, oferă o explicaţie destul de logică. Este de presupus cu certitudine că tinerii care vin în faţa altarului, doreso să se căsătorească. Altmintrelea n'ar avea pentruce să vie. De aceia pare în totul raţională noua comportare americană, care prevede oficierea căsătoriilor, fără repetarea unor întrebări superflue.

S'A SINUCIS
din cauza impozitelor

O sinucidere impresionantă s'a întâmplat la Viena. Fabricantul Alfred Bressler şi-a pus capăt vieţii prin asfixiere cu gaz aerian.

Motivul actului disperat?

Din cauza crizei, fabricantul nu mai putea plăti impozitele. Şi de teama execuţiilor fiscale, ştiind că va rămânea complect sărac, a hotărât să moară.

Sinucigaşul a lăsat o scrisoare de violentă revoltă contra regimului fiscal, care, precum se vede e cam acelaş pretutindeni.

Lindbergh vine în Europa
pentru a-şi recăpăta copilul

Agenţia americană de presă „International News Service" anunţă că Lindbergh şi soţia lui vor veni în Europa. Ei vor rămânea o lună de zile într'un splendid castel dela Arcasson, în Pirinei, la graniţa dintre Franţa şi Spania. Acest castel a fost dăruit celebrului aviator de către un prietin al defunctului senator Morrow, socrul lui Lindbergh.

Pentru ce vine Lindbergh în Europa? La această întrebare, aceiaş agenţie de presă dă următorul răspuns:

Lindbergh a intrat din nou în tratative cu răpitorii copilului său. Şi aceştia i-au comunicat că în schimbul unei noui sume de 50.000 dolari (opt milioane lei) sânt dispuşi să-l restituie pe „baby". In niciun caz însă n'ar putea readuce copilul în America, unde poliţiile sânt în permanentă mişcare şi atenţie. Deaceia s'a aranjat întâlnirea în Europa.

Rămâne acum de văzut, dacă banditii nu-l vor păcăli şi de astă dată pe Lindbergh.

CÂTEVA REMINISCENŢE
DESPRE FILOSOFUL CONTA

Copilăria şi poezia adolescenţei.— Conta şi poezia populară.— Prietenia şi adversitatea cu Creangă, Eminescu şi Panu.— Conta şi Doctorul Taussig.— Ion Brătianu şi Conta.— Amintiri anecdotice

de *C. Săteanu*

Ana Conta Kernbach, sora marelui filosof dela moartea căruia au trecut cinci decenii, a rectificat într'o broşură erori e strecurate în biografiile scrise despre fratele ei.

Ea arată că el nu s'a născut la Cahul, în Basarabia, ci în satul Ghindăoani din ţinutul Neamţului, unde a copilărit până la vrâsta şcolii primare pe care a făcut-o în Tg. Neamţ, fiind adus la Iaşi, la liceu. Aici a avut colegi de clasă, într'a treia, pe *Gh. Panu, Al Lambrior, C. Hogaş* şi *Coco-Dimitrescu*, filosoful.

*

In liceu el se distingea în ştiinţele pozitive, matimaticele, limbile precum şi la istorie şi filosofie, iar în cursul superior se lua la întrecere cu profesorii săi.

A întrerupt liceul un an, pentru a peregrina prin ţară cu trupa marelui actor Lupescu, prinzând dorul de teatru, aşa că în vacanţele pe care le-a petrecut la Cahul, a organizat un teatru de diletanţi reprezentând piese din repertorul lui *Const. Negruzzi, Alecsandri* şi *Millo*.

Având o voce bună, el cânta diferite arii şi romanţe, din aceste piese. A urmat clasa de violoncel la Conservator şi era un adevărat meloman, compunând uneori el singur melodiile, după arătările prof. *W. Humpel*.

*

Tânăr elev de liceu, a început să scrie versuri. Din acea epocă datează acest inedit „*Madrigal*":

Aurora blondă din patu-i de flori
In zadar ridică fruntea-i radioasă,
Luna se ascunde în zadar prin nori
Ca să se arăte şi mai graţioasă.
In zadar zefirul varsă'n timp de noapte
Răpitoru-i cântec, când prin frunze-alergă:
Ale tale graţii le-a 'ntrecut pe toate
Când surasu-ţi face cât natura 'ntreagă.

Iar la o vizită făcută Iaşului de către Domnitorul *Carol I*, rugat de profesori, filosoful a scris, în anii adolescenţii, aceste strofe, pentru un imn omagial al compozitorului *Burada*:

Ca pe-un soare de mărire
Naţiunea te-a aşteptat
S'o conduci mai cu grăbire
Către scopul luminat.

Carol, prinţ de viţă mare
Fă iar mândri pe Români
Să nu stea în disperare
Tot privind la cei străini.

Trania ce ne strânge
Jugul care-l suferim
Şi dezastrul ce ne'ncinge
Fă ca să nu-l mai simţim.

Deşi versuri ocazionale, fondul lor apelativ aminteşte poezia lui *Alecsandri*.

*

Conta a iubit poezia primitivă dar din inimă pornită, a poporului, caşi limba strămoşească. De-aceia în timpul pe care l'a petrecut la Cahul, — locul natal al neuitatului artist dramatic *State Dragomir*, — el a cules o seamă de cântece şi poezii populare pe care prin doctorul *Anastasie Fătu*, — unul din protectorii săi în timpul studenţiei, — le-a trimis lui *Eminescu*.

In setea-i de cultură, Conta a ajuns să cunoască, în timpul cât a studiat în străinătate, franceza, germana, italiana, engleza şi flamanda.

*

Antisemit teoretic, Conta a luptat pentru menţinerea faimosului articol 7 din Constituţie. Aceasta

(Continuarea în pag. II-a)

Un ser contra frigurilor galbene

Medicul american W. A. Sawyel dela institutul Rockefeller a descoperit un ser contra frigurilor galbene. Cu ajutorul acestui preparat, el a reuşit să vindece câtiva bolnavi care nu mai dădeau nicio speranţă de salvare.

Descoperirea aceasta prezintă o deosebită importanţă în medicină, întrucât, precum se ştie, frigurile galbene provoacă în ţările calde epidemii violente, cu numeroase cazuri mortale.

MICI DISTRACŢII...

Vorbe...

Ciocolata... Iorga!

Ciocolata... Iorga! Vă surprinde, nu? Totuş există. Dacă n'aş fi văzut cu ochii mei, poate n'aş fi crezut nici eu. Sânt pachete mici de ciocolată, care au deasupra fotografia d-lui Nicolaie Iorga şi se vând cu un leu şi doi lei bucata.

Recunoaştem, preţul e prea ieftin. Numai coperta cu fotografia respectivă ar trebui plătită mult mai scump. Probabil însă că s'a fixat acest preţ modest, având în vedere că ciocolata în chestiune se adresează în special copiilor, în majoritatea lor elevi. E un fel de ciocolată... didactică. Şi e cât se poate de utilă. Până în prezent şcolarii l-au cunoscut pe d. Iorga numai din manualele de istorie. De acum înainte îl vor putea gusta într'o formă mai dulce!..

De aceia propunem ca pe lângă ciocolata Iorga, să se introducă de urgenţă bomboane Argetoianu, prăjituri Vâlcovici, fursecuri Carpen, caramele Munteanu-Râmnic, etc... Poate că măcar aşa guvernarea actuală va părea mai puţin amară!..

I. O.

...şi fapte

O întâlnire...

Un dialog caracteristic între doi evrei:

— Am să-ţi vorbesc într'o chestiune importantă. Când ne putem întâlni?

— Oricând, dragă, oricând...

— Bine, atunci vin la tine mâne după amează.

— Mâne după amează? Nu pot, sânt invitat la Goldenberg.

— Atunci Sâmbătă seara.

— Imposibil. Sâmbătă seara am o consfătuire la Camera de comerţ.

— Atunci Duminică dimineaţa.

— Duminică dimineaţă trebuie să plec la Paşcani.

— Atuncia când?..

— Oricând, dragă, orcând...

Prea târziu...

Intre prietine:

— Gândeşte-te, Elviro, ieri am făcut cunoştinţă cu un tânăr, care n'a sărutat în viaţa lui o fată.

—Extraordinar! Pe acest „monstru" aş vrea să-l cunosc şi eu.

— Acum, dragă, e prea târziu...

La prezicătoare

Prezicătoarea aşează cărţile şi apoi spune:

— O doamnă vă trimite mereu scrisori...

— Exact; e croitoreasa care-mi trimite conturile pentru rochiile nevestei...

Clipe vesele

— Bine că vine vara. Mă gândesc la voiaj şi mă bucur grozav.

— Cum asta? In ultimii ani n'ai plecat doar nicăieri...

— Eu, nu. Dar pleacă nevastă-mea...

*

Tânărul către domnişoara bogată:

— Ah, dacă ai şti, domnişoară! Zi şi noapte mă gândesc numai la d-ta.

— Aveţi aşa de multe datorii?..

*

— Şi care au fost ultimele cuvinte ale răposatului?

— N'a spus nimic. Nevastă-sa a stat lângă dânsul până ce a închis ochii...

Bibliografie

— A apărut „*Viaţa romanţată a lui Dumnezeu*" de *Saşa Pană*, directorul revistei moderniste „Unu". E o lucrare stranie atât prin subiectul ei, cât şi prin felul cum este scrisă. Poate că această impresie ciudată formează farmecul pentru amatorii unor asemenea lecturi?

In orice caz însă, trebuie să recunoaştem că prin activitatea sa neobosită, d. Saşa Pană se impune ca un conducător entuziast al mişcării moderniste din literatura noastră.

Volumul este elegant prezintat de editura „Unu".

— „*Chemarea vremii*" (April-Mai), revistă economică şi culturală, apare la Cernăuţi. Colaborează d-nii Victor Slăvescu, Aurel Răşcanu, Alex. Topliceanu, Nicolae Costache, N. Arcadian, Gh. Enescu, prof. I. Răşcanu şi alţii. In rest însemnări, note informative, recenzii, etc. Exemplarul, în format de volum (100 pagini), frumos editat, costă 20 lei.

— „*Sfânta cruce*", foaie bisericească, sub conducerea pr. *P. Chirica*. Cuprinde un bogat material cu caracter moral-religios, semnat de: pr. P. Chirica, pr. F. Bodnărescu, Elena Crin, Maria Gazdaru, D. Zamfirescu, A. G. Delafântâne e, etc. In plus câteva instructive povestiri religioase.

Boiangeria Industrială
şi Revopsitoria de haine
Martin Buchholzer
execută orice comenzi după eşantion în mod neîntrecut.
Preţuri Reduse
2

Crema Mony este cea mai fină marcă pentru înfrumuseţarea feţei.
Crema Mony este secretul Doamnelor frumoase.
Crema Mony este preparată din substanţe inalterabile şi nevătămătoare.
Crema Mony întinereşte pielea dându-i un aspect proaspăt şi catifelat.
Crema Mony se întrebuinţează cu mare succes contra pistruilor, petelor de ficat, sarcini, bubuliţe, coşuri, erupţiuni şi crăpături ale pielei şi a buzelor provenite din vânt sau orice cauze; asigură în scurt timp efectul dorit.
Depozit general: Farmacia Curţei Regale FRAŢII Dr. KONYA

Editura „Adevărul“
Papucii lui Mahmud
Roman de Gala Galaction
In preajma Revoluţiei
Roman de C. Stere
Prolog: Smaragda Theodorovna
De vânzare la toate chioşcurile de ziare şi la depozitul general S. PERETZ, Piaţa Unirei.

TOATĂ LUMEA

ŞTIE AZI CĂ
Noval
E CEL MAI BUN REMEDIU
IN PREVENIREA ŞI COMBATEREA
GRIPEI, RĂCELEI
GUTURAIULUI, DUREREI
DE CAP, DE DINŢI, DE ŞALE
DE ACEEA DIN NICI O CASĂ
SĂ NU LIPSEASCĂ
Noval
Pretul la farmacii cutii a 2 tablete

DOCTOR
M. MATASARU
Specializat la Paris—fost asistent de spital la Paris
Boli Interne:
INIMA, PLĂMÂNI
şi tratamentul tuberculozei pulmonare cu Pneumatorax artificial
Str. Mărzescu 16 (parter)
Cons. 9—10 a. m. şi 3—6 p. m

DOCTORUL
V. A. Berghiner
Fost intern şi Asistent Universitar, — 17 ani de practică —
str. Seulescu No. 2
în faţa Hotelului Schiller
consultă:
PENTRU BOLI INTERNE
şi BOLI DE FEMEI
zilnic între 8—12 şi 2—6

Doctor A. DASCAL
BOLI INTERNE
VENERICE ŞI SIFILIS
Tratament radical al Blenoragie acute şi cronice; al sifilisului în toate perioadele boalei.
Băi de lumină, Diatermie
Microscopie
Cons.: 8-10 a.m. şi 2-8 jum. seara
Iaşi, str. Cuza Vodă No. 42
vis-à-vis de Camera de Comerţ

DOCTOR
Mendel Avram
— Medic de spital —
Consultă zilnic între 8—10 dimineaţa şi 3—7 p. m.
BOLI CHIRURGICALE, BOLI DE FEMEI, NAŞTERI, VENERICE
Iaşi, str. Costache Negri 15
Deasupra farmaciei Margulies)

DOCTORUL
R. DAMSKER
str. Ghica-Vodă No. 44-46
consultă zilnic
MEDICINA INTERNA
SIFILIS şi
GENITO-URINARE
Diatermie şi băi de lumină
între orele 8-11 a. m. şi 3-7 p. m.

Restaurantul şi Grădina
PAVILION
se redeschide LA 8 MAI complect renovată. Mâncări excelente, calde şi reci la orice oră din zi şi noapte.
Gratar special—Noutăţi de sezon
Muzică ukraniană *Zaparoju* cond. de maestrul *Kadanţief*, compusă din 10 pers. cu concursul unei renumite artiste cântăreţe din Moscova, va cânta şi la dejun.
Vinuri specialităţi
Preţuri ca după timp.

De închiriat
în Aleia Principesa Maria,
1. una locuinţă compusă din 6 camere plus atenanse în vila I-a din stânga, etaj, ocupată actualmente de d-na Belinsky.
3. vila III-a din dreapta ocupată de d. Jean Hefter compusă din 3 odăi şi un hall în parter precum şi 3 odăi şi un hall la etaj cu scara în interior plus atenanse. A se adresa Banca Emanoil Marcovici, str. Ştefan cel Mare No. 15.

PUBLICAŢIE

Se aduce la cunoştinţa celor interesaţi că în ziua de 4 Iunie 1932 ora 19 dimineaţa, se va ţine în localul Comendurei Pieţei Chişinău, tratare prin bună învoială pentru procurarea colonialelor, alimentelor şi materialelor de întreţinere, necesare Regimentului 6 Grăniceri, pe anul 1932, în cantităţile şi unităţile specificate în caetul de sarcini.

Tratarea se va ţine în conformitate cu art. 188—110 inclusiv, din Legea Contabilităţei Publice, Regulamentul O. C. L. şi Normele Publicate în Monitorul Oficial No. 127 din 4 Iunie 1931.

Toate persoanele care vor lua parte la tratare prin bună învoială vor depune pe lângă ofertă şi garanţia de 5 la sută din valoarea furniturei oferită, iar oferta se va face numai în conformitate cu caetul de sarcini, care poate fi văzut în fiecare zi dela 8—13 în localul Comenduirei Pieţei din Chişinău. Se primesc şi oferte parţiale.
No. 14520 din 30 Aprilie 1932

Epitropia Generală
a Casei Spitalelor şi Ospiciilor
Sf. Spiridon din Iaşi

Se aduce la cunoştinţa celor interesaţi că în ziua de 23 Mai 1932 orele 11 a.m. se va ţine în Camera Epitropiei, licitaţie publică cu oferte închise, pentru aprovizionarea Depoului Central al Casei cu Ghete şi Papuci necesari pentru anul 1932. Caetul de Sarcini se poate vedea în fiecare zi de lucru între orele 8-12 a.m. la Cancelaria Epitropiei, Serviciul Administrativ. Garanţia provizorie va fi de 5 la sută din valoarea ofertei, în numerar.

x LA VASLUI ziarul „Opinia“ se află de vânzare până la ora 12 noaptea, la Librăria „Grossvald“ şi la toate regiile care vând ziare.

INFORMAŢIUNI

x **Socec**
împrumută cărţi.
Cu 8 lei puteţi citi
orice carte din
Librăria Socec.

x **Banca Emanoil Marcovici** *anunţă pe jucătorii colecturii sale că a primit clasa 2-a a Loteriei de Stat şi conf. art. 64 din regulamentul Loteriei, jucătorii sunt obligaţi ca la ridicarea clasei 2-a să depună lozurile vechi.*

Tragerea clasei a 2-a are loc în ziele de 24 şi 25 Mai a. c.

x **Undelemn „Flor - Extra“** neîntrecut pentru salate şi gătit, la sucursala **Zimmer & C-ie S. A. R.**, str. I. C. Brătianu No. 187 (Palatul Munceî).

x Cordoane de piele, eftine toate culorile, găsiţi la magazinul **„Cuibul Păsărilor“**, strada I. C. Brătianu 164.

x Bătăturile le înlăturaţi sigur cu „Coricol“.
Depozit: Farmacia Polak, str. Ştefan cel Mare.

x Orice fel de publicaţiuni pentru *„Monitorul Oficial“* se primesc la adminstraţia ziarului „Opinia“ strada Lăpuşneanu 37.

x *Frumuseţea* e una din cele mai puternice arme ale femeei. Crema de zi *Khasya* vă face şi vă menţine frumoasă! Depozit: Farmacia Polak, str. Ştefan cel Mare.

România
Corpul Portărelor Trib. Iaşi
Publicaţiune No. 244
Anul 1932 luna Aprilie 26

Se publică spre cunoştinţa generală că conform adresei No. 20616 | 932 a judec. ocol 2 Urb. Iaşi se va vinde prin licitaţie publică în ziua de 9 Mai 1932, ora 8 dim. averea mobilă sequestrată cu procesul verbal Nr. 2883 | 931 de la Itic Lichtenberg din Iaşi strada Arapului No. 15 fost 47, a pretenţia Băncei Cooperative de Credit Mărunt şi Economie Iaşi averea compusă din: 1. un garderob lustruit maro cu o uşă, 2. una măsuţă dela o oglindă de perete, 3. una masă de brap pe 4 picioare cu 2 scaune de lemn cu fund de trestie, 4. un cal negru, coama, coada idem etatea 15 ani. Iar în acelaşi zi la ora 9 dim. de la debitorul Benţin Aizic din Iaşi str. Arapului No. 11 fost 43, averea mobilă sechestrată cu procesul-verbal No. 2883 bis | 1931 şi compusă din: 1. una şifonieră furnierată gălbui cu 2 uşi şi un sertar, 2. una masă furnierată pe 2 picioare cu un scaun de lemn curbat şi unul cu spătar, 3. una maşină de cusut.

Vânzarea se va face în Iaşi str. Arapului 15 fost 47 şi str. Arapului 11 fost 43 la domiciliul debitorilor respectivi pe bani gata şi în asistenţa comisarului respectiv.

Şef Portărel, Bazali
Secretar, D. Stancov

Cumpăraţi covoare persane
din depozitul
„TEBRIZ“
Strada Stroescu No. 16

DOCTOR
L. JACOBY
Specializat la Paris
BOLI de COPII şi SUGARI
Boli Interne
Raze ultra-violete
Consult.: 3-7 p. m.
Str. Ştefan cel Mare 29

Demisia Primarului din Bârlad

Bârlad 4 — D-l G. Pallady, preşedintele comisiei interimare a oraşului, a demisionat din demnitatea ce o ocupă. Se crede că demisia îi va fi primită, iar în locul d-sale va fi recomandat d-l. Ioan Beldiman, avocat şi profesor

Sandu

Spectacolele zilei

Unde mergem astăzi?..

4 Mai

Teatrul Naţional. — *Relache.*

Teatrul Cinema Trianon. — *„Romanţa“* cu *Greta Garbo* şi Lewis Stone; *„Tată fără voie“* cu Ralph Artur Roberts, Lucie Englich şi Fritz Schultz. Jurnal sonor *„Paramount“*.

Teatrul-Cinema Phoenix. — *„Dixiana“* cu Bebe Daniels. Acompaniament muzical: orchestra simfonică *Metropolitan* din New-Jork. Tingl-Tangl.

Teatrul Cinema Sidoli. — *„Trader Horn“* cu Harry Carey şi Edwina Booth; *Păpuşă pentru o noapte“* cu Käte von Nagy.

Cinema Gheltzer şi Cinematograful Nostru. — *„Milionar peste noapte“* cu Maurice Chevalier şi *„Domnişoara face sport“* cu Bébé Daniels; şi o complectare.

INFORMAŢIUNI

x **Poliţism ciudat.** — Ziarul „Viitoul“, oficiosul partidului liberal, scrie următoarele:

„Anunţăm pe toţi oamenii politici, indiferent de nuanţă, pe ziariştii, pe deţinătorii de demnităţi în Stat, că sunt permanent urmăriţi de agenţii oficinei d-lui I. Pangal, după cum conversaţiile lor telefonice sunt regulat interceptate.

„Rezultatele acestei supravegheri complect deformate de fantezia poliţistă a celebrului subsecretar de stat al Presei—servesc la alcătuirea „fişelor“ fiecăruia şi la întocmirea unor „dosare“ personale“.

x *Dunărea* revarsă puternic pe cursul inferior, provocînd mari inundaţii în Basarabia şi Dobrogea.

O întinsă regiune, cu mai multe sate, din jud. Tulcea, e complect sub apă.

x Cerealistul Şmil I. Sacagiu din Codăeşti a fost declarat în faliment, la cererea unei firme din Galaţi.

In consecinţă comerciantul a fost dat şi în judecată pentru bancrută simplă.

x Intre 4 şi 12 Mai are loc la Paris congresul internaţional de electricitate. Participanţilor la congres li s'a aprobat de către direcţia generală C. F. R. o reducere de 50 la sută.

Reducerea se face numai la înapoiere.

x D. Bogdan, primarul municipiului, a vizitat în zilele de Paşti mai multe cartiere de la periferie şi s'a întreţinut cu cetăţenii în privinţa higienei curţilor. Sfaturile date de primar au găsit pretutindeni ecoul dorit.

x Camera de punere sub acuzare a admis cererea parchetului general de a nu aproba eliberarea funcţionarului N. Carudino din Botoşani, acuzat de delapidare, fals, sustragere, etc. In consecinţă el va fi judecat sub stare de arest.

Acolo pe unde au trecut puhoaiele...

Nici până acum liniile ferate n'au putut fi complect restabilite

Din rapoartele telefonice sosite la direcţiunea de exploatare C. F. R. din localităţile, rezultă că în urma măsurilor luate de d. general Mihai Ionescu, podul de la Zorleni de lângă Bârlad a fost reparat.

Se ştie că acest pod fusese avariat de furia apelor. Circulaţia trenurilor pe această rută a fost reluată normal, fără transbordare.

*

Este încă închisă pentru traficul de mărfuri linia Iaşi-Vasile Lupu.

Pe această linie nu circulă decât trenurile de persoane, cu transbordare la podul dela Cristeşti, — transbordare care se face în 15 minune.

Linia Căinari-Tighina a rămas deasemenea închisă pentru întreg traficul.

S'au luat măsuri grabnice pentru restabilirea liniei. In acest scop s'au trimis câţiva ingineri şi mai multe echipe de lucrători.

Intre Tighina şi Căuşani linia a fost ruptă de ape pe o distanţă de aproape un Kilometru.

*

O statistică întocmită de către direcţia generală C. F. R. arată că pagubele cauzate de inundaţii sunt considerabile.

Astfel se precizează că zece poduri de fier au fost rupte de puhoaie; peste 20 kilometri de terasament distrus şi circulaţia întreruptă în 50 de puncte.

Jean Turk

O şicană inutilă
contra negustorilor din provincie

In atenţia prefecţilor de judeţe

La „Camera de Comerţ“ se primesc zilnic plângeri dela negustorii din provincie, cu privire la felul cum se aplică orarul de muncă.

In mai toate oraşelele din circumscripţie, prăvăliile n'au funcţionari. Comercianţii îşi conduc afacerile, ajutaţi de nevestele şi copiii lor. Cu toate acestea, autorităţile impun negustorilor să respecte orarul de muncă, obligându-i să ţie deschise prăvăliile numai între anumite ore.

Precum se ştie, orarul de muncă este făcut pentru protegiurea funcţionarilor. Nefiind însă funcţionari în aceste oraşele, regulamentul oraşului devine inutil. Ar fi de dorit ca d-nii prefecţi de judeţ să ţie seamă de această situaţie, acum când situaţia comerţului este atât de critică.

INFORMAŢIUNI

x *Provocare de avort.*—Parchetul de Baia a cercetat acuzaţiile ce se aduc d-lui dr. V. Dimitriu, medicul spitalului „Stamate“ din Fălticeni.

El este acuzat că a provocat un avort femeii Catinca Ilie Tudor.

Stabilindu-se atât vinovăţia medicului cât şi a femeii care a cerut să i se provoace avortul, parchetul a deschis rechizitoriu contra medicului pentru provocare de avort şi femeii pentru complicitate.

x Parchetul terminând cercetările în legătură cu şantajul încercat de numitul Rubin Simon din str. Cucului, l-a dat pe acesta în judecata tribunalului.

x Acţionarii Strandului au fost convocaţi în adunare generală pentru Joi 5 Mai. Adunarea va avea loc în sala societăţii de gimnastică.

x Societatea de ajutor reciproc „Frăţia muncii“ organizează un frumos bal, care va avea loc în seara zilei de 15 Mai cor., în sala „Mayer“ (str. C. Negri).

x D. Dumitru Budescu, casierul strandului ieşan, a fost victima unui abil hoţ de buzunare.

Fiind aglomeraţie la casa de bilete a strandului, un pungaş a reuşit să-i sustragă partmoneul din buzunar.

Hoţul n'a găsit decât câţiva lei, dar a furat toate actele.

x Aseară a avut loc în saloanele şcoalei din satul Găureni-Iaşi *„Balul Primăverii“*.

Regina balului a fost aleasă cu unanimitate de voturi d-ra Eugenia Pintilescu, care a primit titlul de *„Miss Primăvara“*. In tot cursul nopţii s'a dansat în ritmul jazzului Zigu Zeilicovici.

x Parchetul local a deferit cab. I instrucţie cercetările în legătură cu excrocheria comisă în dauna Eforiei „Sft. Spiridon“ prin furtul sumii de 165,000 lei.

D. Grig. Botez, şeful poliţiei judiciare, a trimis cab. I instrucţie dosarul cercetărilor făcute până în prezent la Siguranţă.

In legătură cu această afacere, precum am anunţat, este anchetat şi proprietarul ieşan d. George Pilpel.

x La slujba de la Mitropolie în a doua zi de Paşti, predica a fost rostită de părintele Niculea.

Mai bine de oră, părintele Niculea a ţinut încordată atenţia numeroşilor credincioşi, cărora li-a vorbit în graiu plăcut despre Inviere.

x **Festival.** — Cercul cultural „Ion Creangă“ al studenţilor ieşeni dela Academia de înalte studii comerciale şi industriale din Bucureşti, organizează pentru ziua de 5 Mai cor, ora 5 p. m., un mare festival la Ateneul popular Tătăraşi.

Va conferenţia d. profesor Şt. Berechet despre „Creangă în graiu străin“.

La partea artistică a programului vor da concursul d-nul C. Sava, artist la Teatrul Naţional, d-ra Cătulescu, d-nii Pascu, Faifer, Cristescu, Vartic, Dodoloi, etc.

După festival, — serată intimă. Jazz original din Bucureşti. Intrarea liberă.

x *Tragerea premiilor oferite cetitorilor ziarului „Opinia“ va avea loc Duminică dimineaţă, în sala teatrului Trianon.*

Cetitorii care n'au depus încă bonurile, le mai pot prezenta în tot cursul acestei săptămâni.

Câte-va reminiscenţe

despre filosoful Conta

(Continuarea din pagina I-a)

nu l'a împiedecat însă să aibă relaţii cu evreii; ba chiar relaţiuni amicale. El a fost prietenul intim al *doctorului Taussig* din Iaşi, care a fost medicul său curant.

*

Conta a fost îndrăgostit şi, — după comunicarea surorei sale Ana,—el visa să se însoare cu o tânără belgiană, — vis ce nu s'a realizat.

El adora femeia, căreia îi cerea nu numai frumuseţă, dar omenie, ca să nu fie o simplă „păpuşă“. De acela n'o putea suferi pe *Veronica Micle*, care faţă de *Eminescu* n'a fost decât o curtezană, şi dacă o respecta convenţional, aceasta o făcea numai pentru consideraţiunea ce o avea pentru profesorul *Ştefan Micle*...

*

In Iaşi Conta a locuit pe strada Hotin, apoi în sttadela Cişmeaua Păcurarilor, pe strada Anastase Panu, iar de aici s'a mutat în romantica stradă a Sărăriei.

Intre cei care-l vizitau mai des, prietenii săi buni şi răi, erau: Pogor, Culianu, Pompiliu, Burlă, Panu, Tassu, Lambrior, Eminescu, Creangă, Beldiceanu, Gh. Roiu, Caragiale, Dospinescu, C. D. Stahi, Bengescu-Dabija, I. Negruzzi, şi în genere mai toată „Junimea“ afară de Carp şi Maiorescu, strămutaţi la Bucureşti.

*

Creangă venia adesea de-i cetia poveştile pe care le cetia apoi şi la *„Junimea“*. Mai tot ce s-a publicat în *„Convorbiri Literare“* a trecut mai întâi pe sub ochii lui Conta, care-l încuraja pe ţăranul din Humuleşti, c'o totală neîncredere în talentul său riguros...

*

Intr'o zi a fost vizitat de *Eminescu*. Cei din casă, surorile, se jucau neturburate, neştiind cine e străinul, cu toate că Ana fu izbită de privirea melancolică şi de sâmbetul dureros al poetului.

După ce a plecat, Conta chemă surorile şi le spuse textual:

— „Ştiţi voi cine a fost în casa noastră? A fost Eminescu, cel mai mare poet român!...“

*

Prietenia sa cu *Panu* şi *Creangă* a avut un epilog trist.

Cu *Panu*,— fiindcă Conta i-a scris într'un rând o scrisoare, pe când era ministru al instrucţiunei, în care făcându-i cunoscut că-i înlesneşte apariţia unei gazete, îi dădea anumite directive. Această scrisoare, spre surprinderea şi amărăciunea filosofului, a apărut în întregime în ziarul *„Timpul“* redactat de Eminescu.

Conta cerându-i lămuriri, *Gh Panu* (după-cum afirmă Ana Conta-Chernbach în broşura ei) i-a răspuns că Eminescu i-a...furat răvaşul din palton şi l-a dat publicităţii...

De aici ruperea prieteniei cu *Panu* şi implicit cu *Eminescu*...

Cu *Creangă*—fiindcă el a combătut cu înverşunare proectul lui Conta pentru organizarea învăţământului, ca unul care avea mare trecere printre institutori şi profesori...

*

Conta s'a ales deputat la Iaşi, împotriva voinţii lui *Ion Brăteanu* care pentru combaterea înverşunată a candidaturei sale a trimis la Iaşi pe vestitul prefect al Capitalei, Radu Mihai.

Când l-a auzit însă pe Conta vorbind în Cameră, *Ion Brătianu* a exclamat:

— „Acuma îmi pare bine că s'a ales!“.

Iar când i-a trimis o scrisoare în care-i scrie că doreşte să-l vadă, Conta i-a răspuns:

— „Locuesc în strada cutare, numărul cutare...“.

Şi *Ion Brătianu* s'a dus la Conta. Peste puţin filosoful a făcut parte din cabinetul lui Brătianu.

*

Intr'o noapte, Conta fu trezit de cineva în dormitorul său... O umbră omenească se desluşia prin întuneric.

Ce era? Vre-un răufăcător?

Nu! Era un oarecare Cantacuzino-Başotă, o rudă de-a lui. Garciacoff, un aventurier risipitor rămas lipit pământului, care venise să-i ceară filosofului,—întrând pe furiş—un ajutor băneşc.

...Pe care Conta, cu toată spaima trasă, nu i l'a refuzat.

*

Suflet de moldovan, cu dragoste pentru Iaşi, Conta în timpul scurt al ministeriatului său, a dat acestui oraş: Şcoala Comercială, Şcoala secundară de fete (astăzi „Oltea Doamna“), Şcoala normală superioară de fete şi vechea Şcoală normală de băeţi, în urmă desfiinţată prin extensiunea învăţământului universitar; deasemenea sub ministeriatul său s'a reorganizat „Societatea Dramatică“.

Ţărei însă i-a lăsat opera sa filosofică, cunoscută şi apreciată şi de străinătate.

C. Săteanu

x Doctorul BRENER *specialist mamoş*, boli de femei, consultaţii de la 2 până la 4 p. m.

O nouă micşorare, pe timp limitat
a salariilor şi pensiilor
Propunerile experţilor străini

Putem da un amănunt precis asupra soluţiunii la care s'au oprit experţii franceji, cari lucrează cu delegaţii guvernului nostru la echilibrarea bugetului.

Ca să nu se ajungă să se reducă 50 până la 60.000 de funcţionari, s'a propus soluţiunea ca *să se micşureze salariile şi pensiile actuale, pe un timp limitat*, până finanţele ţării vor permite din nou întregirea lor, cum e astăzi.

Cu acest procedeu, nu vor fi lăsaţi pe drumuri mii de funcţionari.

Se lucrează actualmente cu delegaţi de la fie-care minister în parte.

La ministerul de instrucţiune publică s'ar fi ajuns la reducerea pe jumătate a tuturor cheltuelilor.

In legătură cu aceata, toţi inspectorii generali financiari au fost invitaţi să se prezinte pentru astăzi Mercuri, la ministerul de finanţe. *Rep.*

SCRISORI DIN FRANŢA

ASPECTE DIN PARIS
în campania electorală — Afişe originale de propagandă

Parisul alege douăzeci de deputaţi, fiecare arondisment desemnându-şi reprezentantul. Primăria oraşului a pus la dispoziţia fiecărui candidat panouri-reclamă, în mod gratuit; de altfel tot gratuită fiind şi depunerea candidaturilor.

Lupta se desfăşoară mai ales în jurul a două mari partide: cartelul stângii şi anticartelişti; opoziţia şi guvernul. In Franţa unde avem 2 scrutine, jocul electoral se petrece astfel: dacă la primul scrutin nici un candidat n'a reuşit să obţină numărul de voturi cerut de lege (adică 50 la sută din numărul alegătorilor înscrişi) un al doilea scrutin are loc; şi după cum candidatul socialist sau cel radical-socialist a întrunit un număr de voturi mai mare, candidatul de stânga îşi retrage candidatura în favoarea celuilalt, adică se carteleză în contra candidatului de dreapta, „reacţionar". Şi iată pentru ce, un succes al stângei pare inevitabil.

Panourile de reclamă electorală su t foarte sugestive. Unii candidaţi îşi fac profesiunea de credinţă: — „republican cu fapta şi cu inima, cere încrederea poporului suveran".

Alţii, apostrofând pe adversari în fraze arhaice. „Ar putea să-mi spue candidatul unde se afla în ziua de 3 August 1924" sau „De unde are bani?".

Radicalii-socialişti au în toată Franţa acelaş afiş: o trăsurică de curse, din timpul Romanilor, trasă de 4 cai: Tardieu, Laval, Flandin şi Raynaud, e condusă de Louis Marin, în costum de gladiator; iar în dosul trăsurii, mulţimea, în lanţuri, este târâtă.

Socialiştii într'o parte a afişului recomandă candidatul, iar în cealantă parte, e zugrăvit un avion lansând o bombă, care cade pe o mamă îngrozită, având în braţe un copilaş care plânge. Şi pe tot afişul care e în roşu, scris cu litere mari „Dacă vreţi ca aceasta să nu mai reînceapă, votaţi pentru partidul S. F. I. O.

José Klepper
Paris

x Un parfum plăcut pe o faţă albă, mată, catifelată, fragedă şi fără sbârcituri, o căpătaţi uşor după întrebuinţarea **Cremei de lăcrămioare.** Depozit: Farmacia Dr. Beceanu, Piaţa Halei.

La mormântul lui Vasile Conta
Pelerinajul de astăzi dimineaţă

Cu prilejul împlinirei a 50 ani dela moartea lui Vasile Conta, un pios pelerinaj s'a făcut astăzi dimineaţă la ora 11 dim. la mormântul din cimitirul „Eternitatea" al marelui filosof.

Iniţiativa se datoreşte distinsului intelectual d. dr. P. Zosin. Participanţii au fost în număr restrâns, — probabil din cauză că nu s'a făcut suficientă publicitate.

In faţa mormântului a luat cuvântul d. dr. Zosin care a schiţat, foarte impresionant, esenţa gândirii lui Conta şi influenţa marelui filosof moldovan în mişcarea intelectuală românească.

Din partea d-nei Eliza Conta (sora filosofului) care se află bolnavă, — a luat cuvântul d. profesor August Scriban, mulţumind acelora care au venit să exprime omagiul pentru exponentul strălucit al intelectualităţii moldovenesti,—Vasile Conta.

Un minut de tăcere, — a încheiat solemnitatea pioasă. V.

Ştiri poliţieneşti

Sfadă şi bătaie între vecini
Mingea buclucaşă

Copii locuitorilor Ion şi Tinca Mustaţă din str. Protopopescu 6. se jucau cu mingea în grădină, La un moment dat, mingea a căzut în curtea vecinului Ion Loghin din strada Obreja No. 11, cu care părinţii copiilor se aflau de mult în ceartă.

Cum copiilor le era teamă să se ducă să scoată mingea, au intervenit părinţii. S'a iscat însă o ceartă violentă, la care s'a amestecat şi un alt vecin, anume Al. Berta din str. Protopopescu No. 4.

La un moment dat, cearta s'a tranformat în bătaie. Tinca şi Ion Mustaţă au fost maltrataţi. Ei au fost transportaţi la spital, iar agresorii arestaţi.

*

Incercare de spargere. — In cursul nopţii hoţi necunoscuţi au pătruns în cârciuma d-lui Gh. Samoilă din Calea Călăţii No. 2 Dar în timp ce operau, hoţii au fost simţiţi de proprietar şi au dispărut.

Accidente.—Pe când femeia Maria Butuca din str. Elena Doamna mergea pe str. Cpt. Păun, a dat peste dânsa bicicleistul Cojocaru Petru din str. Şocola No. 68. Femeia a fost trântită la pământ şi s'a ales cu hainele rupte; iar biciclistul a fost înaintat biroului circulaţiei.

— Un alt accident s'a întâmplat în str. Palat. Automobilul No. 76 Iaşi condus de d. cpt. Bucurel dela flotila de aviaţie, s'a ciocnit cu tramvaiul No. 49. Ambele vechicule s'au ales cu uşoare stricăciuni.

Diverse.—Poliţia cercetează pă femeia Dochiţa Rotaru, gardiancă la spitalul Sft. Spiridon, acuzat. de furtul unor linguriţe de argint

— Au fost duşi la poliţie Ghinţă Zaharia fără domiciliu, Bercu Strul din str. Zugravi No. 43, Clopoţel C-tin şi Elena Berdiba din Capela Armeană No 2, pentru scandal.

Rep.

Pentru protecţia animalelor
O frumoasă acţiune la Iaşi

Societatea pentru protecţia animalelor şi-a suspendat de multă vreme activitatea la noi în ţară. Şi totuşi adesea ne este dat să vedem pe stradă scene de barbarie, când copii şi chiar oameni maturi chinuesc în mod sălbatec animalele.

Pentru curmarea acestei stări de lucruri, se remarcă acum intervenţia iniţiativei particulare. Astfel, d-na Elena C. Meissner a început o campanie de propagandă pentru protecţia animalelor.

In acest scop d-sa a tipărit manifeste şi tablouri instructive, care au fost împrăştiate la toate şcolile din Judeţ şi oraş. D-nii prefect Ion Axinte şi inspector şcolar Bantaş au dat tot sprijinul pentru succesul acţiunei; iar învăţătorii au primit dispoziţia să facă propagandă serioasă în şcoală pentru acest scop. *Sv.*

x **Durerea de bătături** te enervează şi te face uricios. Remediul îl găsiţi în preparatul „ANTICALUS" soluţie şi pomadă. Depozit Farmacia Dr. Rătianu str, Cuza Vodă 48. Marca depusă. 8

La librăria „Socec"
Ultimele noutăţi franceze, literare şi ştiinţifice

Werner Sombart — „L'Apogée du Capitalisme".
Levy Ullman—„La Vie Juridique des Peuples".
Jean Cocteau—„Essai de Critique indirecte".
Bernard Schaw—„Le lien deraisonable".
Leon Werth—„Cour d'Assises".
Friedrich Gundolf — „Goethe".
Leopold Levi — „Le Temperament et se troubles".
Urmăriţi săptămânal rubrica noastră şi zilnic nouile vitrine cu ultimele noutăţi.

Măsuri sanitare
în vederea redeschiderii şcolilor

In vederea redeschiderii şcolilor, d. dr. Bulău medicul şef al oraşului, a decis ca toţi elevii şcolilor primare şi secundare să fie supuşi unui minuţios examen medical.

Aceasta, în vederea preîntâmpinărei unei eventuale isbucniri a epidemiei de scarlatină şi difterie, care după un lung şir de ani sunt astăzi pentru prima oară, complect stinse în cuprinsul oraşului.

In ultimele 20 zile nu s'a mai declarat nici un caz de scarlatină sau difterie.

In afară de această măsură de prevenire, medicul şef a dispus ca toate localurile de şcoală să fie dezinfectate până în ziua deschiderii cursurilor. *Ros.*

TEATRUL SIDOLI Mercuri 11 şi Joi 12 Mai. 2 REPREZENTAŢII EXTRAORDINARE
Câte 2 ore de râs continuu a Turneului Mondial ***Theater der Komiker*** în frunte şi sub conducerea personală a marelui comic vienez

ARMIN BERG

Armin Springer. Ami Horak. Fritz Strehlen. Arthur Stappler. Paula Walden. Gerda Sanda. Kurt Reding etc. etc. etc.

Mercuri 11 Mai ora 9 jum. seara.
Biletele poartă No. 1
1) Comedia De l'ARTE de Laszlo Miklos.
2) SCHACHMATT de Stefan Zagon
3) EIN STAR WIRD GESUCHT de Armin Berg
4) DIE FIRMA MUSS HEIRATEN de Karlo Hoti
2 ore de râs continuu

Joi 12 Mai ora 9 jum. seara
Biletele poartă No. 2
1) DER KRAKEELER de Ladislaus Vadnay
2) VILLA NARENHAS de Clinger & Taussig
3) DIE ORIGINAL WIENER KLABRIAS - PARTIE de Adolf Bergman
4) EIN STAR de Armin Berg. 2 ore de ris continu

Decoruri, costume şi orchestra propire.
Biletele toată ziua la Sidoli

Publicul needucat
distruge pomii de pe şosele

După cum se ştie, prefectura de judeţ luase frumoasa iniţiativă de a planta pomi pe şosele.

Săptămâna trecută se plantase pomi pe şoseaua Iaşi-Voineşi. Insă indivizi necunoscuţi au rupt oomii abea aşezaţi.

Fiind avizat despre acest fapt postul de jandarmi din Galata, a luat măsuri drastice pentru prinderea şi pedepsirea distrugătorilor.

Se ştie că pentru asemenea fapte se aplică pedepse drastice, minimum fiind de 8 luni închisoare şi 5000 lei amendă.

x Ni se aduce la cunoştinţă că d. Sandu Ungureanu, arestat în legătură cu cazul ziarului „Drumul Studenţesc", e menţinut la siguranţă de 12 zile şi n'a fost încă înaintat parchetului.

Hemoroizi
Anusol-Goedecke
Timp de 25 ani încercat cu succes. Fără substanţe vătămătoare. De găsit la toate farmaciile şi drogueriile.
Goedecke & Co. Berlin, Charlottenburg 1 Kaiserin-Augusta Alee 33
Depozit: Heinrich Siebenbucher, Bucureşti, Str. Smârdan No. 41

Autorii crimei din Ţutora
s'au predat poliţiei

Am relatat ieri stupida crimă comisă de doi chefli asupra d-lui C-tin Ciobanu, funcţionar la poştă cu domiciliul în strada Hanciuc No. 28.

Cercetările au continuat cu asiduitate sub conducerea d-lor Gh. Pop şeful circ. a patra, şi comisar Carabulea.

Agresorii: Gheorghe şi C-tin Viorica zis Florea din str. Mihai Sturdza Nr. 3, dispăruseră şi s'au luat măsuri pentru arestarea lor. Iată însă că ei s'au prezentat singuri la comisie.

Ei au povestit că întorcându-se cu chef dela o vie din Vlădiceni, s'a iscat o ceartă pe drum între dânşi şi d. Ciobanu care era însoţit de soţia sa Catrina şi mai mulţi prieteni.

Curând cearta a degenerat în bătae. Cum erau aproape de casă, Viorică a intrat în curte, a luat un topor şi a lovit pe C-tin Ciobanu în cap.

Cei doi agresori au fost înaintaţi azi dimineaţă biroului judiciar. D. Gasparovici şeful serviciului, secondat de d-nii comisari Em. C. Vasiliu şi C. Păun, continuă cercetările. Criminalii vor fi înaintaţi parchetului. *S. Maur*

INFORMAŢIUNI

x *Aflăm cu plăcere logodna d-rei Margareta Schapira studentă în farmacie, din Bucureşti, cu d. Simon Ghelber licenţiat în farmacie, din Bârlad.*

x *Crema Khasya* face să dispară ridurile (sbârciturile) feţei. Depozit Farmacia Pollak str. Ştefan cel Mare

România
Corpul Portărelor Tribunalului Iaşi
Publicaţiune No. 236
Anul 1932 luna Aprilie 22

Se publică spre cunoştinţa generală că conform adresei No. 20619 | 1932 a jud. ocol 2 Urban Iaşi se va vinde prin licitaţie publică în ziua de 9 Mai 1932 ora 10 jum. dim. averea mobilă sequestrată cu procesul verbal No. 4521 | 1930 dela Smil Smil din Iaşi str. Ornescu No. 7 vechiu la pretenţia Băncei Cooperative de Credit Mărunt şi Economie S.A. Iaşi averea compusă din: 1. una şifonieră de culoare maro cu o uşă şi un sertar, 2. una oglindă de perete cu mesuţa ei de aceiaşi culoare. 3. opt fotolii îmbrăcate în pluş, 4. una canapea capitonată în roşu. Iar în aceiaşi zi la ora 11 jum. dim. dela debitorul Cluraru Smil din Iaşi str. Apelor No. 2 averea mobilă sechestrată cu procesul-verbal No. 4521 bis | 931 şi compusă din: 1. una oglindă de perete cu mesuţa ei, 2. una şifon eră furnierată sablu cu 2 uşi şi un sertar, 3. una masă furnierată ta fel pe 4 picioare cu 2 scaune din lemn curbat, 4. două pedestale de lemn.

Vânzarea se va face în Iaşi str. Ornescu 7 şi Apelor 2 la domiciliul debitorilor respectivi pe bani gata şi în asistenţa comisarului respectiv.

Sef Portărel, Bazali
Secretar, D. Stancov

SE CAUTĂ o dactilografă, având scriere frumoasă. A se adresa la ziar sub L.

DOMNIŞOARA serioasă, având clase secundare, cunoscând limba germană, română, caută post la copii. A se adresa la ziar.

Epitropia Generală a Casei Spitalelor şi Ospiciilor Sf. Spiridon din Iaşi

ANUNCIU

Se aduce la cunoştinţa celor interesaţi că în ziua de 7 Mai a.c. orele 11 a. m. se va ţine în Camera Epitropiei Generale licitaţie publică cu oferte închise, pentru aprovizionarea cu Laptele necesar Spitalelor Casei din Iaşi pe timp de un an cu începere dela data adjudecărei definitive a concesiei şi facerea contractului.

Licitaţia se va ţinea conform art. 88—110 inclusiv, din Legea Comptabilităţei Publice şi Regulamentului Oficiului Central de Licitaţii. Garanţia va fi de 5 la sută din valoarea ofertei în numerar sau efecte publice garantate de Stat, pe valoarea reală.

Caetul de Sarcini, se poate vedea în fiecare zi de lucru în Cancelaria Epitropiei Serviciul Administrativ între orele 8-1 a m.

Epitropia Generală
a Casei Spitalelor şi Ospiciilor
Sf. Spiridon din Iaşi

PUBLICAŢIUNE

Se aduce la cunoştinţa celor interesaţi, că până în ziua de 20 Maiu a.c., cel mai târziu se primesc oferte în localul Epitropiei Generale din Iaşi, str. I. C. Brătianu 144, pentru închirierea terenului situat în fundul curţei imobilului din Iaşi, strada Ştefan cel Mare No. 8.

Terenul de mai sus este îngrădit, are suprafaţa de 580 m.p. cu acces prin gangul de la stradă şi fiind situat în centrul oraşului, poate fi utilizat pentru garaj de automobile, cinematograf şi pentru alte întreprinderi.

Ofertele vor fi însoţite cu garanţii de 10 la sută din valoarea rea chiriei oferită, în numerar ori efecte garantate de Stat pe valoare de numerar.

In oferte se va indica chiria oferită anual, durata închirierei şi scopul întrebuinţărei terenului, iar informaţiuni se pot lua în fiecare zi la serv. Technic al Epitropiei.

Un călugăr primeşte 3 lei pe zi
O nouă curbă de sacrificiu.— Situaţia mizeră a slujitorilor bisericii

Am relatat în numeroase rânduri jalnica situaţie a slujitorilor bisericii.

Cu salariile neplătite de luni de zile, unii dintre ei au ajuns să implore mila oamenilor.

Mai ales călugării, care primeau 7 lei pe zi, au devenit muritori de foame. Căci ministerul de finanţe, din motive de economie, a aplicat o nouă curbă de 50 la sută pe salarille de mizerie ale acestei tagme monahale.

Astfel un călugăr nu primeşte acum decât 3 lei şi 50 bani pe zi.

Prin această curbă de sacrificiu, unii călugări sânt nevoiţi, vrând nevrând, să postească zile Intregi.

Sezisat despre acest fapt, I. P. S. S. Mitropolitul Pimen a promis că din veniturile Mitropoliei va ajuta pe călugări,—pe cât posibil.

*

Din rapoartele primite la Mitropolia locală, rezultă că unii preoţi n'au primit salariile de mai mult de jumătate de an.

Astfel preoţimea din judeţele Dorohoi şi Botoşani *n'a primit salarille din luna lunie 1931.*

S'au făcut iarăşi demersuri energice pe lângă ministerul de finanţe. T.

Băile VATRA DORNEI
Vindecă: Reumatismul, Ischias, Diabet, boli de cord şi femei

Altitudine 804 m.—Clima subalpină, temperată
Băi de acid carbonic natural.—Nămol cu esenţe balsamice şi răşinoase.—Institut hidro şi mecano-terapic sistem Zander-Herz.—Distracţii: excursiuni, plajă, concerte, cinema, muzică militară. Sezon 1 Iunie—30 Septembrie.—Mari reduceri la locuinţe şi întreţinere.—50% reducere pe C. F. R.
Prospecte şi informaţiuni la
Comisia balneară, Vatra-Dornei.

ULTIMA ORĂ

Activitatea experţilor străini
şi situaţia noastră financiară în legătură cu alegerile din Franţa

Bucureşti 4.— Ultimele evenimente interne şi externe, tind să pue o barieră în calea începutului de clarificare a situaţiei noastre financiare.

Guvernul francez ne făgăduise sprijin bănesc. Dar s'au produs două fapte noui:

1) Seria de articole, lămuriri şi comunicate ale d-lui Iorga, cu un atac vizibil la adresa d-lui Tardieu primul ministru francez

In această chestiune foarte delicată, probabil că vor surveni noui lămuriri din partea guvernului.

2) Situaţia în Franţa e pe cale să se modifice, în urma alegerilor generale. Nu este sigur că d. Tardieu va mai rămâne la guvern.

Şansele de a se mai continua convorbirile cu Franţa, pentru sprijinul financiar, par să devie foarte reduse.

*

Misiunea financiară franceză îşi continuă lucrările. D. Rist şi-a exprimat credinţă că va depune raportul până la 15 Mai.

Consiliul economic

Noul Consiliu naţional economic va fi convocat în curînd, pentru a se pronunţa asupra unor chestiuni urgente. E probabil ca prima şedinţă să aibă loc chiar la sfârşitul acestei săptămâni.

Din cercuri guvernamentale se spune că n'ar fi exclus ca, una din şedinţele Consiliului economic, să fie prezidată de M. S. Regele.

BOALA PREMIERULUI ENGLEZ

Boala de ochi a primului ministru englez Macdonald s'a agravat, aşa încât mâne va fi supus unei noui intervenţiuni chirurgicale.

In clişeu: d. Macdonald, cu ochiul bandajat, pornind spre clinica unde urmează a i se face operaţia.

Încordarea ruso-japoneză
duce la primejdie de război

Paris 4.—Ştiri din sursă japoneză privesc foarte pesimist pregătirile sovietice în Orientul extrem.

Guvernul din Moscova are aerul că se ţine deoparte. In schimb, comitetul Internaţionalei III duce o acţiune care seamănă cu un adevărat început de război.

In mod acoperit, şi guvernul sovietic dă sprijin. Astfel, a acordat mână liberă ministrului de război Voroşilov, pentru aplicarea unui plan de operaţiuni conceput cu generalul Blücher.

Numeroase forţe militare continuă a fi îngrămădite la graniţa Mandciuriei.

Cu steagul îndoliat, pe străzi...
Manifestaţia pensionarilor din Cernăuţi

Cernăuţi 4 — Pensionarii necăjiţi că nu şi-au primit drepturile nici cu ocazia Paştelor, au făcut o demonstraţie originală pe străzile Cernăuţilor.

Cateva sute de pensionari, având în frunte un steag de doliu, au străbătut străzile principale, strigând că mor de foame!

Cortegiul s'a dus la consulatele Franţei şi Poloniei unde au manifestat, spunând că trebue să ştie şi străinătatea în ce hal au ajuns pensionarii din România.

Manifestanţii au voit să se ducă şi la alte consulate; dar a intervenit poliţia, le-a confiscat steagul şi i-a împrăştiat.

GESTUL TRAGIC
AL UNEI ARISTOCRATE BASARABENE

Chişinău 4.— O impresionantă încercare de sinucidere s'a anunţat aseară.

Distinsa doamnă Natalia de Herţa,—văduva cunoscutului filantrop Vladimir de Herţa—a înghiţit o puternică doză de sublimat corosiv.

In stare gravă, sinucigaşa a fost transportată la spital. Cauza actului disperat ar fi jena financiară în care d-na de Herţa se afla de cîtva timp.

Ştirea despre tragica întîmplare a făcut profundă impresie în oraş.

*

Chişinău 4. — Cei mai de seamă medici ai oraşului au veghiat noaptea întreagă la căpătâiul d-nei de Hertza. Azi dimineaţa sinucigaşa şi-a revenit în fire şi a putut face următoarea declaraţie impresionantă:

— „Păcat că nu m'aţi lăsat să mor. Nu mai pot suporta chinurile vieţii şi nu mai am ce aştepta de la ea!"

Fiica lui Iuliu Levinschi, unul din cei mai populari primari ai Chişinăului (care a murit în urmă cu doi ani în cea mai neagră mizerie), d-na de Hertza a primit o educaţie distinsă.

Domnişoară de onoare a ţarinei Alexandra Feodorowna, Natalia Levinscaia — o femee de o remarcabilă frumuseţe — a cunoscut zile de adevărată glorie.

S'a căsătorit cu magnatul Vladimir de Herţa şi a dus o viaţă ca'n poveşti.

In urmă cu şapte ani, de Hertza muri, lăsând datorii de milioane. Creditorii au pus mâna pe toată averea şi de atunci văduva cunoscu ani de grea sărăcie.

—„Nu mă mai pot război. Mi s'au sleit complect puterile"—spunea adesea d-na de Hertza prietenilor ei. Imi voiu lua într'o bună zi rămas bun dela voi".

Eri, deprimarea ajunse la apogeu şi femeia, divinizată altădată de întreg oraşului, şi-a pus capăt zilelor.

Sunt speranţe că va putea fi salvată. *Coresp.*

Accident de automobil
lîngă Bucureşti
1 MORT ŞI 8 RĂNIŢI

Bucureşti 4 — Auto-camioneta No. 16,594 plecase ieri din Giurgiu şi venea cu viteză spre Bucureşti. In maşină se aflau 9 persoane.

Pe drum, şoferul a adormit la volan, maşina s'a izbit puternic de un copac şi s'a răsturnat în şanţ.

D. Höhn, în etate de 47 ani, supus elveţian, domiciliat în Bucureşti, — a fost ucis pe loc.

Ceilalţi 8 călători sunt răniţi, între care mai grav d-na şi d-l Euger, şi preotul evanghelic Benger din Bucureşti, str. Luterană.

Viaţa de orgii şi risipă
a lui Kreuger, în preajma morţii

Stockholm 4.—Comisia bancară a Camerei, însărcinată cu examinarea cazului Kreuger, a dat o notă în care arată că preşedintele Băncii Naţionale Suedeze invitase telegrafic în luna Mart, pe Ivar Kreuger, să ia parte la şedinţa comisiei de cercetare a gestiunii întreprinderilor Kreuger and Toll.

In loc de a veni la convocare, Kreuger s'a sinucis.

Moratorul acordat firmei, expiră la sfârşitul lui Mai, şi pare inevitabilă declararea în faliment.

*

Londra 4.—„Daily Mail" află din New-York că, în lunile care au precedat sinuciderea, Ivar Kreuger a dus o viaţă de extraordinare orgii la sediul întreprinderilor sale din metropola americană.

Kreuger invita prieteni, aducea dansatoare şi artiste de operetă, şi organiza petreceri prelungite şi foarte decoltate.

La una din aceste orgii, financiarul suedez a dăruit invitaţilor câte o port-ţigaretă încrustată cu diamante, în valoare fiecare de 7500 dolari.

Lucrările pe care le proectează primăria
Inspecţiile făcute astăzi în oraş

D. primar P. Bogdan a hotărât să se înceapă campania lucrărilor edilitare. In acest scop d-sa a hotărât să facă diferite inspecţiuni.

Râpa Galbenă

Astfel azi dimineaţă, însoţit de d-nii ingineri Antistescu, Andriescu-Cale şi Stroescu, primarul a vizitat Râpa Galbenă.

Precum am anunţat, această construcţie este ameninţată să se prăbuşească. Şase trepte s'au surpat Sâmbătă.

Comisiunea a hotărât să se efectueze imediat lucrări de consolidare.

Intre altele se vor face postamente de beton armat pe care să se sprijine scările.

Rezervoare de apă

Comisiunea şi-a continuat inspecţia la izvoarele dela Valea Seacă din Nicolina.

Pentru a se sistematiza aceste izvoare, se vor construi rezervoare în care se vor colecta apele.

Deocamdată s'a hotărît să se construiască un rezervor în apropierea Podului de piatră din cartierul Podu Roş.

Asemenea rezervoare se vor construi şi la Ciric, Şapte oameni, Chili, Aroneanu şi Repedea.

Construirea unor canale

Comisiunea a vizitat apoi canalul surpat din str. Arapu. S'a hotărât imediata lui reparare.

D. primar P. Bogdan şi însoţitorii săi şi-au continuat drumul în cartierul R. M. S., unde au inspectat lucrările de canalizare începute anul trecut. In acest cartier se construeşte un mare canal colector, care va fi terminat încă în campania de lucrări edilitare din vară aceasta.

Şi în str. Sf. Lazăr este vorba să se construească un canal colector.

Proprietarii din acest cartier au hotărât să depue sumele necesare în acest scop. La primărie se va întocmi zilele acestea un tablou al tuturor subscrierilor, după care se vor începe lucrările.

*

Inspecţia de azi s'a terminat la baia comunală, unde s'a construit un rezervor mare pentru apă caldă, deoarece cel mic era insuficient şi nu mai putea funcţiona.

Mâine comisiunea va continua inspecţia la râurile Moldova şi Siret, unde revărsarea apelor a provocat stricăciuni importante conductei de apă.

M Săveneanu

Dispariţia ciudată
a unui petrolist

Ploeşti 4 — D. Puersen, directorul Soc. de petrol „Concordia", a dispărut în condiţii misterioase.

Din cercetările Siguranţei noastre rezultă că d. Puersen ar fi fost un agent a lui Inteligence Service (poliţia secretă engleză) şi ar fi primit o misiune specială în Rusia sovietică.

Petrolistul englez a plecat de câtva timp; cu o destinaţie necunoscută; şi de atunci nu s'a mai aflat nimic despre dânsul.

Arestarea unui individ
care se ocupa cu „anularea" contravenţiilor

Ismail 4. — In oraşul nostru a fost arestat ieri un anume Kleiman, sub învinuirea gravă că în colaborare cu un funcţionar dela ministerul domeniilor, se ocupa cu „anularea" proceselor-verbale de contravenţie încheiate brutarilor din mai multe oraşe basarabene.

Sistemul era foarte simplu. Funcţionarul dela domenii însărcinat cu clasarea proceselor de contravenţie la legea timbrului pentru grâu, îl înştiinţa pe Kleiman oricând îi sosea un nou raport al Camerilor agricole.

Kleiman „aranja" cu contravenienţii şi procesele verbale dispăreau din dosarele ministerului. Astfel a reuşit să sustragă sute de procese verbale.

Se fac cercetări pentru descoperirea complicilor.

Sânt iminente mai multe arestări printre brutarii din Chişinău şi din alte oraşe basarabene.

Coresp.

SPECTACOLE PENTRU COPII
LA PALATUL REGAL

Bucureşti 4 — A doua zi de Paşti a avut loc la Palatul regal un spectacol teatral pentru voevodul Mihai, la care prinţul a invitat 40 copii. S'a jucat „D'ale Carnavalului" de Caragiale.

Ieri a avut loc o nouă reprezintaţie cu scamatori, ventrilogi, echilibrişti etc.

Voevodul Mihai şi prietenii lui, s'au amuzat foarte mult.

x **Tenul iritat de vînt** şi de frig se normalizează şi înfrumuseţează repede întrebuinţând **Crema Miraculoasă** specialitatea Farmaciei Dr. Rătianu Iaşi, Cuza-Vodă 48. **Marca depusă. Cereţi ambalajul original.** 3

Congresul Internaţional
de ştiinţe matematice

Bucureşti 4— Au sosit în Bucureşti peste 140 participanţi la congresul internaţional de matematică ce se va ţine la Turnul-Severin.

Printre congresişti, sânt profesori din Paris, Varşovia, Cracovia, Bruxelles, Sofia etc. şi diverse oraşe din ţară

La Cameră a avut loc o recepţie oficială. Apoi congresiştii au vizitat Observatorul astronomic, grădina Cişmigiu şi Academia de înalte studii comerciale. Astăzi fac o excursie în regiunea petroliferă.

Congresul se deschide la T. Severin mâne, 5 Mai.

ORA 3

Groaznică nenorocire lângă Cluj
Un automobil surprins de tren — Şase morţi

Cluj 4.— O gravă nenorocire s'a întâmplat pe linia Cluj-Someşeni. Un tren accelerat a surprins un automobil cu mai mulţi turişti.

Maşina a fost prefăcută în bucăţi. Şase excursionişti au fost ucişi pe loc. Alţii sânt grav răniţi.

Identitatea victimelor încă n'a putut fi stabilită, deoarece cadavrele sunt oribil mutilate.

Vina acestui tragic accident este a şoferului, care n'a ţinut seamă de semnalul de oprire. Cadavrele au fost aduse la Cluj.

Lucrările experţilor franceji
Se vorbeşte despre un nou împrumut

Buc. 4 — Lucrările experţilor franceji continuă cu febrilitate Astăzi are loc o nouă consfătuire între d-nii Argetoianu, Rist Auboin, Zamfir Brătescu şi Banciu.

Se vor discuta următoarele chestiuni: reorganizarea veniturilor statului, menţinerea stabilizării şi plata cuponului extern.

Comisia de experţi are o dublă misiune: în primul rând să cerceteze mecanizmul bugetar şi să facă propuneri pentru viitor, iar în al doilea loc să stabilească dacă şi acum România poate face faţă plăţilor interne şi externe.

In orce caz plata cuponului extern pe luna Mai este asigurată. Pentru viitor se vorbeşte de contractarea unui nou împrumut, pe care Franţa ni l-ar acorda în schimbul unor importante concesiuni.

Marile deficite financiare ale Americii
D. Hoover cere economii serioase

New-York 4—Provoacă senzaţie în toată America comunicatul ministerului de finanţe, care anunţă că deficitul bugetar pe primul trimestru este de 2.336 milioane dolari, faţă de 886 milioane dolari din acelaş trimestru a anului trecut.

D. Hoover a propus nomii mari de puţin 200 milioane dolari.

*

Boston 4.—Banca „First National" din Boston şi-a închis ghişeele, din cauza numeroaselor retrageri de depozite. Pasivul băncii se urcă la 65 milioane dolari.

Noui avansări în armată

Buc. 4 — Precum am anunţat, de Zece Mai se vor face noui avansări în armată.

Deasemenea numeroase înaintări se vor efectua şi cu prilejul zilei de 7 Iunie, când se împlinesc doi ani dela restauraţie.

Pentru terminarea noilor construcţii universitare din Iaşi

Buc. 4.- Suveranul a semnat azi dimineaţă, pentru promulgare, legea ministerului de instrucţie, prin care se autorizează încheierea unui împrumut de 15 milioane lei, în scopul de a se termina noile construcţii dela Universitatea din Iaşi.

INFORMAŢIUNI

x Proprietarul ieşan George Pilpel a fost trimis la Ploeşti spre a fi confruntat cu casierul Băncei Naţionale de acolo în legătură cu sustragerea sumei de 169,000 lei în dauna epitropiei Sf. Spiridon. D. Pilpel neagă a fi avut vreun amestac în această chestiune.

La Iaşi cercetările continuă sub conducerea d-lor inspector Măcelaru, şef, Grig. Botez şi doi comisari veniţi special din Bucureşti.

x Studentul Lipa Segal care se află de 14 zile în greva foamei, a fost trimis ieri la Galaţi, deoarece se bănueşte că ar avea legături cu nucleul comunist descoperit acolo.

Lămpi electrice
mare asortiment cu preţuri reduse la
Fraţii HIRSCHENSOHN
Strada Ştefan cel Mare No. 2

x **LA CERNAUŢI** se găseşte zilnic ziarul „Opinia" la chioşcul din piaţa Unirei (halta tramvaiului) precum şi la debitele principale din oraş.

Tribunalul jud. Iaşi Secţia III-a
Publicaţie de Vânzare No. 3145
din 26 April 1932

Tribunalul Iaşi, secţia 3, în baza raportului d-lui jude Sindic al Trib. Iaşi sub No. 2584 | 1932 a autorizat corpul portăreilor tribunalului Iaşi să efectueze din nou formele de vânzare prin licitaţie publică a mobilierului de prăvălie, proprietatea falitei soc. col. „N. Cars & M. Goldfeiner" fostă cu sediul în Iaşi str. Ştefan cel Mare 8, evaluat de expert la suma de 14.900 lei.

Se înştiinţează că vânzarea şi adjudecarea acestui mobilier, vor avea loc în ziua de 25 Mai 1932 ora 16 la faţa locului din Iaşi str. Cuza-Vodă 83, unde se află depozitat începându-se licitaţia publică de la suma evaluării sus menţionată cu facultatea d-lui Jude Sindic de a o începe şi de la o sumă mai mică sub rezerva omologărei tribunalului. Dosar No. 68 | 1931

Preşedinte, ş. v., Indescifrabil
Portărel, Gh. Sava

COPIEZ cursuri universitare şi acte. 6 lei pagina şi 1 leu copia. A se adresa str. Anast. Panu 82 lângă colţul cu str. Ştefan cel Mare

PENTRU COPII!

Cel mai nimerit dar este o carte!

Inelul pierdut de N. Batzaria	Lei 40
Haplea la Bucureşti	„ 60
Poveşti cu noroc de Ali-Baba	„ 80
Păsărică draga mea	„ 40
Cărticica Păsărilor şi animalelor de Ion Cireşu	„ 30
Ursulică, romanul unui cătel năzdrăvan de P. Ghiaţă I. Rotaru	„ 40
Glume pentru copii, de Horia Prundu-Petre Cetină	„ 50
Familia lui Chiţ-Chiţ (teatru pentru copii) de Ion Pas	„ 50
Haplea în străinătate, de Moş Nae	„ 60
Jertfa Lilianei, de N. Batzaria	„ 20
Strengăriile lui Gigi de Moş Nae	„ 60
Povestiri pentru copii, de L. Tolstoi, trad. de A. Toma	„ 30
Iconiţa Zorinei, de C. Manolache	„ 20
Irozii, de Anton Pann	„ 40
Moara Piticilor, (povestiri)	„ 20
Isprăvile lui Mirică Piţigoi	„ 25
Almanahul ş olarilor	

De vânzare la librării şi chioşcuri, şi la S. Peretz, str. Unirei 9.

ANUL XXVIII No. 7505

ABONAMENTE
Lei 1000 .
„ 500 .
„ 300 .

ATELIERELE
IAȘI.—STR. LĂ[illegible]NU 37

Fundațiunea „Regele Ferdinand I"
Bucureşti
Str. Stirbei Vodă 3
(Pal. Coroanei)

3 LEI EXEMPLARUL

INIA

ZIAR POLITIC COTIDIAN

SAMBATA 7 MAI 1932

ANUNCIURI
se primesc la toate
AGENȚIILE DE PUBLICITATE
și la
ADMINISTRAȚIA ZIARULUI
Iași. — Strada Lăpușneanu 37

Telefoane: Redacția 391 / Administrația 394 / Serviciul de noapte 367

IDEI ȘI FAPTE

Copiii noștri

Cu prilejul „expoziției copilului" dela București

Nu-i o lectură mai ironică, mai neadecvată împrejurărilor tragice de față, ca manualul de limba germană pentru clasele secundare inferioare. Cartea e întocmită cu multă îndemânare profesională, cu un exces de simț didactic. Neamțul își divinizează copilul și vrea să'l știe trăind într'una o viață ordonată și îmbelșugată.

Manualul în chestie e astfel mai curând o biografie a unui elev ideal. Eroul, un Hans sau un Rudolf—e o făptură încântătoare și foarte, foarte fericită. Lui Hans sau Rudolf nu-i lipsește nimic, dar absolut nimic.

Dimineață își face baia, își pune hăinuțele-i curate (după sezon; după cum e vremea: frumoasă sau urâtă), își ia cafeaua cu lapte cu unt și pâine, și își pune în ghiozdan cărțile și caietele trebuincioase. După școală, urmează o masă hrănitoare și gustoasă, un ceas două de joacă la aer liber cu alți copilași, tot așa de fericiți ca și Hans. Apoi Hans își învață lecțiile. La masa de seară și se culcă într'un pat curat și cald.

De două ori pe săptămână Hans frecventează cinematografele; Duminică face o excursie folositoare. Iar vacanța și-o petrece într'o localitate pitorească, la mare sau în munți.

E dela sine înțeles că Hans nu rămâne niciodată repetent, că e un elev eminent chiar, că știe multă carte. Și e dela sine înțeles că se bucură de o sănătate perfectă.

*

Și acum închipuiți-vă pe copilul nostru, cu mutrișoara-i întristată și palidă, când o întreabă mereu pe mama-sa:

— „Dece n'am și eu o haină curată și frumoasă ca acea a lui Hans? De ce iau dimineața numai un ceai gol, iar ziua și seara câte o bucățică de pâine amară, tot goală adesea? De ce nu-mi cumpără și mie tăticul cărțile care-mi trebuiesc? Dece mă chinuește mereu tusa; de ce mă doare pieptul? Dar cinematograful, iar jocurile, iar excursiile și vilegiatura?".

Și întrebările disperate curg neîncetat, căci sărmana mamă ce răspuns plauzibil să găsească?

Copilul nostru? O făptură plăpândă și bolnăvicioasă; o floare ofilită; un trupușor subțire, ca un bețișor de chibrit, îmbrăcat în zdrențe; mereu flămând și necăjit; cu cearcăne sub ochi și cute adânci pe frunte. Aerul e liber și la noi, veți zice. Dar îi arde oare de joacă îl mai tentează oare distracțiile?

Copilul-martir; copilul foamei, al boalei și al necazurilor, e—în majoritatea cazurilor—cel de pe plaiurile noastre.

Și pe această imagine a vremurilor de apoi va trebui să'l expunem la București în tot decursul lunei lui Maiu. Să-i evidențiem absolut toate neajunsurile; să'l înfățișăm așa cum este și nu așa cum trebuie să fie, cum e scris în clasicul manual de limba germană.

Poate ne va îngrozi chipul acesta neînchipuit de trist. Poate ne vom desmeteci cu un ceas mai de vreme și ne vom da seamă că furnizăm țării natale o generație de bolnavi și inculți; de limfatici și tuberculoși; de descurajați și lipsiți de voință.

Și poate imaginea aceasta înfricoșătoare ne va determina să căutăm un remediu grabnic întru salvarea și însănătoșirea morală și trupească a odraslelor noastre.

E și timpul, credem. **i. l. b.**

ACTUALITĂȚI POLITICE

OBLIGAȚIA STATULUI DEBITOR

în fața creditorilor externi și interni

Privilegiul moral al pensionarilor și funcționarilor

Interesul public la noi este astăzi captivat de prezența și activitatea experților financiari francezi.

Circulă zvonuri multe și se rostesc vorbe mari: „știrbirea independenței noastre", „controlul străin", „presiunea străinătății" etc. etc. Și aceste vorbe mari sânt flancate de o serie de presupuneri grele: îndepărtarea a zeci de mii de funcționari; înjumătățirea salariilor, restrângeri de cheltueli până la sufocare, ...și alte presupuneri tot atât de îngrijorătoare.

Realitatea exactă n'o putem discerne; fiindcă nu ne putem lămuri dela cinismul d-lui Argetoianu, și cu atât mai puțin de'a comunicatele încălcite și contradictorii ale d-lui Iorga.

*

Un lucru pare sigur:

Guvernul nostru a solicitat sprijin financiar Franței, iar aceasta a trimis experți pentru a examina capacitatea noastră de plată, a asigura îndeplinirea fixă a angajamentelor vechi, și a stabili ce garanții noui putem oferi pentru viitor.

Așa dar, o informare a creditorului asupra garanțiilor prezintate de debitor; — lucru normal în sfera comercială.

*

Ceiace nu ni se pare normal, este politica financiară și bugetară a guvernului nostru.

A depozita sute de milioane lunar, pentru plata cuponului extern, când stau pensionarii și funcționarii neplătiți de luni de zile, și când o întreagă pătură orășenească se stinge în mizerie, paralizând forța vitală a neamului,— asta înseamnă negreșit politică anormală și anti-națională.

Unii se pun pe temei de drept, și spun că un angajament comercial juridic trebue respectat cu orce preț, iar creditorul are drept să dispue de averea ta și să te execute.

Sînt principii încă în vigoare între indivizi, și care totuși încep să se perimeze, sub impulsul superior al necesității (moratoriile, conversiunile, suspendarea execuțiilor etc).

Față de un Stat, lucrurile stau cu totul altfel.

*

O colectivitate organizată, sub forma de stat modern, nu poate sta la discreția unor creditori, până la punctul de distrugere a organizării colective. S'ar crea o tulburare internațională care ar știrbi echilibrul însuși al lumii.

Străinătatea nu poate să pue mâna pe ruajul nostru financiar intern; nu poate să aprecieze dânsa și să ne oblige la plată — secătuind puterea noastră ca stat și națiune.

Noi putem ști mai bine și avem căderea să declarăm dacă trebue sau nu, să ajurnăm plățile.

Și în orce caz; dacă s'ar admite că creditorul străin ar avea dreptul să ne controleze finanțele și să se îndestuleze din încasările fiscale (fără altă considerație), — atunci și masa pensionarilor și funcționarilor intră în categoria creditorilor, cu un drept moral de privilegiu. Pensionarii și funcționarii, ar putea și ei să pue control și să se îndestuleze din încasări,—cu preferință, asupra celorlalți creditori, FIINDCĂ VIAȚA NAȚIONALĂ PRIMEAZĂ.

Prin urmare: să se achite imediat, la curent, salariile și pensiile. X.

In pag. 4-a:

Noui și senzaționale lovituri ale lui Kreuger

CUM S'A INCHEIAT PACEA INTRE CHINA ȘI JAPONIA

Câteva scene dela erupția vulcanică din Anzi

Ultimele fotografii sosite din America-de-Sud, din regiunea munților Anzi, unde s'a produs violenta erupție vulcanică, redată la timp de ziarul nostru:

In stânga: vulcanul Descabezado în plină erupție.

In dreapta: un ținut la 150 Kilometri depărtare de vulcani a fost acoperit de un strat de cenușă atât de gros, încât regiunea are un aspect alb, ca în toiul iernei (sus) — și echipe de lucrători ridicând cu lopețile cenușa vulcanică (jos).

Unul care vorbește
31 limbi

Ziarele germane relatează pe larg cazul unui anume Johan Măuser din Frankfurt, în vrâstă de 69 ani. Acesta avea o pasiune deosebită de a învăța cât mai multe limbi. Și cum poseda o avere remarcabilă și-a putut satisface această predilecție în chip practic și original.

Măuser a călătorit toată viața, oprindu-se câte un an-doi în fiecare țară, spre a învăța limba respectivă. Astfel a vizitat toate continentele, stabilindu-se rând pe rând în statele a căror limbă dorea s'o cunoască. In timp de aproape 40 ani, Măuser a reușit în modul acesta să învețe 31 limbi, pe care le posedă astăzi cu multă dexteritate. Originalul poliglot s'a întors acum în orașul natal, unde vrea să-și petreacă restul vieții și unde concetățenii săi l-au poreclit în glumă „colecția ambulantă de dicționare".

Vaporul nudiștilor
Un caz original în America

In orașul Nelson din Columbia britanică a luat ființă de curând un club al nudiștilor. Acest club a organizat o manifestație originală, 100 membri parcurgând în trupul gol străzile orașului. A intervenit imediat poliția, care a arestat pe toți „demonstranții" și a desființat clubul.

Nudiștii însă nu s'au dat bătuți. Unul dintre ei, un om foarte bogat, a pus la dispoziție un iacht splendid, unde s'a transportat întreg clubul. Acest iacht, cunoscut sub numele de „vaporul nudiștilor", face plimbări zilnice, în timpul cărora „adepții trupului gol" se pot complace cum doresc. Și e interesant că gruparea nudiștilor câștigă tot mai mulți membrii, ceiace ar dovedi că exibiția în cauză nu e prea dezagreabilă!..

DIN TOATA LUMEA

Doi boxeri și o fată.— La New-York a avut loc un match de box cu un desnodământ neașteptat. Pe ring luptau: John Wipping și Charles Brown. Publicul urmărea disputa cu o atenție deosebită, întrucât lupta era foarte aprigă.

La un moment dat, boxerii s'au încăierat cu o violență nepermisă. Se loviau reciproc în toate regiunile trupului și într'o clipă de furie oarbă, Charles s'a repezit să muște nasul adversarului. Arbitrul a rămas uluit și cu totul neputincios. In cele din urmă a intervenit publicul din sală și boxerii au putut fi temperați.

La sfârșit s'a aflat „secretul" luptei. Amb'i boxeri iubiau aceiaș fată. Așa încât în cauză era mai mult decât campionatul de box: era campionatul inimii l..

*

Când soția e prea grasă!..— Un original proces de divors a avut de judecat tribunalul din Chicago (America). Un anume Kenneth Smith, în vârstă de 41 ani, a cerut să fie despărțit de nevastă, pentru că ea e prea grasă!..

In acțiunea sa bărbatul arată că înainte cu câțiva ani femeia avea siluetă frumoasă și era ispititoare. De când însă s'a îngrășat, a pierdut din așa numitul „sex-appeal". Soțul a stăruit pe lângă nevastă să facă o cură de slăbire. Dar intervenția a rămas fără efect. Deaceia preferă să se despartă.

Tribunalul apreciind situația (femeia cântărește 96 kgr.) a dat în parte dreptate soțului. Divorsul n'a fost admis. In schimb judecătorul a cerut și femeia a acceptat să-și subțieze silueta. Astfel bărbatul a fost satisfăcut: va căpăta o soție mai svelță și în plus va face și puțină economie!..

*

O firmă buclucașă. — Orășelul Grodno din Polonia adăpostește o populație care are încă moravuri... vechi. Dovada:

In acel târg o nouă prăvălie de articole de toaletă și-a așezat o firmă, care reprezintă o femeie — nud — făcând baie cu un nou săpun lansat de o fabrică poloneză. Această firmă a fost cauza unui scandal fără precedent. Numeroși locuitori au vrut pur și simplu să devasteze magazinul. Deaceia a fost necesară intervenția poliției, care a păzit câteva zile prăvălia respectivă.

In cele din urmă comerciantul a găsit că e mai prudent să scoată firma buclucașă. Totuș, ca o mustrare, majoritatea populației i-a boicotat magazinul.

*

Un porumbel închee o căsătorie.—Că americancele au gusturi excentrice, asta desigur nu este pentru nimeni o noutate. Isprava d-nei Bricken din Omaha (Statele-Unite), credem însă că întrece toate originalitățile de până acum.

Rămasă văduvă și posedând o avere frumoasă, d-na Bricken a hotărât să se mărite din nou. In acest scop a legat de gâtul unui porumbel un bilet cu următorul cuprins: „Doresc să mă căsătoresc cu un bărbat tânăr și frumos" (urmează adresa). Hulubul a pornit în zbor și s'a oprit în orașul Kansas, unde a fost găsit de fermierul Harold Wilson, un burlac bogat.

Intre d-na Bricken și Wilson a avut loc un schimb de scrisori și fotografii, după care a urmat o întâlnire. Sfârșitul? Ei au hotărât să se căsătorească. Iar felicitările ar trebui să le primească de drept... porumbelul!...

Probleme culturale

KANT ȘI PACEA LUMII

de ARIST. LUCA

Problema păcii, care pasionează lumea acum mai mult ca oricând, a fost discutată dealungul tuturor timpurilor de toți cugetătorii, conducătorii și istoricii trecutului. Dacă civilizațiunea actuală a revoluționat întreg sistemul de viață cu un progres indiscutabil, simțit în toate domeniile, faptul acesta însă n'a scutit omenirea de realitatea penibilă a războaelor, cari sdruncină fără egal existența și orânduirea lumii. Este știut că pe unde s'au deslânțuit războae și expedițiuni, totul a rămas însemnat cu pecetea tristeții, suferinții și pustiului.

Luptele și războaele au fost întotdeauna crâncene și injuste față de ideia ce le-a pus veșnic în mișcare. E foarte adevărat că din toate semințele încredințate pământului, sângele vărsat de martiri e cel care dă roade mai curând.

Atât în trecutul îndepărtat al antichității, cât și'n Evul Mediu și modern, garanția păcii universale n'a fost posibilă prin nici un mijloc. Filosofia practică, Sociologia și Istoria vorbesc laolaltă de solemnitățile cu cari se încheiau de obiceiu ostilitățile și lungile războae prin așa zisele convenții sau tratate de pace, unele cu date foarte cunoscute în istorie. Istoria morală, politică și diplomatică au fost pe rând înrâurite de religie, filosofie și reguli juridice universale.

Forța morală, politică și juridică a tratatelor de pace a fost totdeauna în funcție de mentalitatea, buna credință, interesele de Stat — într'un cuvânt de civilizațiunea popoarelor — între cari s'au încheiat tratate de pace: încluziunea evenimentelor.

Anticii întemeiau condițiunile de pace pe regulile și preceptele religioase — baza vieții publice și private — în toată istoria lungă a popoarelor orientale.

Structura vieții economice și sociale la popoarele istorice a fost determinată de cult.

Concluzia, observațiunea și fundamentul unui tratat de pace se inspira de regulă din legea moral-religioasă. Evul Mediu admitea tratatele ca fiind o regulă aprioriică, o regulă impusă de bunul simț și de rațiune — așa cum în sec. XVII-lea a afirmat și filosoful dela Königsberg.

Societatea feodală ținea la buna credință, iar cuvântul dat era o veritabilă dogmă imperativă. H. Grotius † 1645) zicea că fidelitatea de a păstra ceace s'a promis este fundamentul nu numai al oricărui stat particular, dar chiar al acestei mari societăți—lumea—care cuprinde toate națiunile. Acestea erau desigur concepțiuni rigoriste. Practica diplomatică e condusă oarecum și de dreptate, dar mai mult de interesul egoist al statelor, mascat în cele mai multe împrejurări.

Tratatele, cari asigură într'o largă măsură pacea lumii sunt în ordinea internațională rezultatul concursului a două sau mai multe state ce se obligă între ele din

(Continuarea în pag. II-a)

RECENZII

Activitatea extra-scolară a unor învățători
Pentru Ministerul Instrucțiunii Publice și pentru organele de control

In Com. Băsești jud. Fălciu, apare de două ori pe lună o foaie culturală cu informațiuni și îndrumări pentru popor, denumită „Glasul Nostru", care este în primul an de existență, și la 1 Mai a ajuns la al 14-lea număr.

Modul cum este ea redactată și mai cu seamă persoanele care se străduiesc să'i dea viață, merită o deosebită atenție.

Un grup de câțiva învățători în frunte cu Dl. Gh. Arteni, înv. gr. I la școala din Valeni-Fălciu; cu Dl. I. Balan, înv. gr. II la școala din Băsești-Fălciu, etc; la care s'au asociat și alte forțe creatoare, a luat lăudabila inițiativă de redactarea unei foi culturale într'un mediu sătesc.

In această foaie culturală se găsesc: sfaturi și îndrumări în ale agriculturei, scrise de D. P. Marinică, agronom Băsești-Fălciu; precepte de higienă și sănătate, pe înțelesul tuturor, scrise de Dl. Dr. I. Arteni Medicul Spitalului din Ungheni și Dl. Dr. V. Vlasie, Iași; articole folkloristice scrise de Dl. V. Ghițescu, profesor la liceul „P. Rareș" din Piatra Neamț și de către Dl. A. Bucureșteanu, înv. Idrici-Fălciu. Tot aci se mai găsesc scrise și versuri de toată frumusețea, care pot sta alături de compozițiile similare ale maeștrilor de marcă.

Conținutul acestei foi culturale este o întreagă comoară spirituală și un neprețuit isvor de sfaturi și îndrumări pentru toți și în special pentru agricultori. Oricine are ocazia s'o citească, găsește acolo ceva care l-ar interesa și care i-ar fi de folos. Deaceia ar fi de dorit ca Ministerul Instrucțiunii Publice și al Cultelor, în fruntea căruia se găsește d. Prof. N. Iorga, să se sesiseze de existența acestei foi Culturale și mai cu seamă de serviciile reale ce le aduce culturei noastre naționale.

Deasemeni, ar trebui, ca Insp. șc. Iași să aibă în vedere că apariția și existența acestei foi se datorește unui grup de învățători, care nu și-au primit salariile de 4—5 luni și care depun aci o muncă extrașcolară cu *totul desinteresată și cu sacrificii* dar *cu folos real* pentru popor. Ar trebui ca D-nii insp. șc. Alex. Băleanu și N. Bălănescu să aprecieze și să încurajeze această culturală.

Fac apel la toți ștuitorii de carte să se aboneze la această foaie Culturală, ca în schimbul celor 70—80 lei, — cât este abonamentul anual, — să se poată duce la bun sfârșit această operă.

Apariția acestei foi culturale într'un mediu sătesc face cel puțin atât, dacă nu mai mult, decât sute și mii de foi și reviste erotice și de aventuri. Tot să adaug, că tot aci, la Băsești, este și o Societate culturală *„Iuliu Zane"* cu o bibliotecă, având 2—3000 de volume, cărți folositoare și care, din îndemnul celor câțiva învățători, este frecventată de toți sătenii din împrejurimi.

Fapta celor câțiva *luminători ai Satelor* merită toată lauda și tot concursul și trebue luată de exemplu de mulți alții, spre binele sătenilor român, care se confundă cu binele și fericirea noastră și a poporului român întreg.

P. Andriescu
Licențiat în Chimie

Cu toate ocupaţiunile gospodăriei mâini îngrijite prin

CREMA-NIVEA

Chiar şi la profesiunea Dv. de laborantăsau medic, dacă umblaţi mult cu apă caldă şi rece — puteţi totuşi avea mâini frumoase. Cel mai recomandabil este, de a vă unge regulat şi bine faţa şi mâinile în fiecare seară, cu Crema Nivea. Puteţi întrebuinţa Crema Nivea şi ziua, fiindcă ea pătrunde complect în piele, fără a lăsa luciu unsuros. Pielea Dv. va deveni astfel rezistentă şi catifelată aşa că şi la spălatul prea des al mâinilor Dv. se menţin fine şi catifelate. Crema Nivea, vă dă acel ten fin, ce ne place să admirăm la cei tineri.

Deosebirea între Cremă Nivea şi cremele de lux:

Crema Nivea: Eficacitatea cea mai mare, dar mai ieftin.

Crema Nivea: în doze Lei 16.00—72.00, în tuburi din cositor: Lei 30.00, 45.00

Beiersdorf & Co. S. A. R., Braşov, Strada Juliu Maniu 39

Haine, Covoare, etc.

Spală cu Benzină fierbinte

prin instalaţiuni speciale, numai

MARTIN BUCHHOLZER

Singura întreprindere care

Desinfectează,

Extrage praful radical,

Degresează complect.

1 PREŢURI REDUSE.

Vinul Tonic-nutritiv

al Farmaciei Curţei Regale Fraţii Dr. Konya

Conţine principiile activedin Kola, şi Coca, quarana şi cacao în vin de Malaga. — Se recomandă în: surmenaj fizic şi intelectual; lipsa de poftă de mâncare anemie; debilitate; convalescenţă; afecţiuni cardiace şi maladii nervoase ca tonic şi reconstituant.

Depozit general: Farmacia Curţei Regale

Fraţii Dr. Konya, Succesor Dr. E. Grozea, Iaşi

Unde nu se află se trimite cu ramburs prin poştă.

Parchete de stejar

neîntrecute în execuţie şi frumuseţe **cu preţuri foarte eftine**

s'au pus în vânzare la

Fabrica de cherestea **S. Weissmann**

Şos. Moara de foc 22—26.

Comenzile se pot face şi în Str. Căpitan Păun No. 16 unde se pot vedea şi modele diferite.

Telefon 229 şi 272

PARCELE de VÂNZARE

ŞI CLADIRILE DE PE TERENUL

DIN STR. SFT. LAZĂR 60

A SE ADRESA LA

Inginerii GOLDENBERG şi NACHT

STR. LĂPUŞNEANU 40, Telef. 177

Restaurantul şi Grădina

PAVILION

se redeschide LA 8 MAI complect renovată. Mâncări excelente, calde şi reci la orice oră din zi şi noapte. *Gratar special—Noutăţi de sezon* Muzică ukraniană *Zaparoju* cond. de maestrul *Kadanţiej*, compusă din 10 pers. cu concursul unei renumite artiste cântăreţe din Moscova, va cânta şi la dejun.

Vinuri specialităţi

Preţuri ca după timp.

De închiriat

în Aleia Principesa Maria,

1. una locuinţă compusă din 6 camere plus atenanse în vila I-a din stânga, etaj, ocupată actualmente de d-na Belinsky.

3. vila III-a din dreapta ocupată de d. Jean Hefter compusă din 3 odăi şi un hall în parter precum şi 3 odăi şi un hall la etaj cu scara în interior plus atenanse. A se adresa Banca Emanoil Marcovici, str. Ştefan cel Mare No. 15.

DOCTOR

M. MATASARU

Specializat la Paris—fost asistent de spital la Paris

Boli Interne:

INIMA, PLĂMÂNI

şi tratamentul tuberculozei pulmonare cu Pneumatorax artificial

Str. Mârzescu 16 (parter)

Cons. 9—10 a. m. şi 3—6 p. m

DOCTOR

L. JACOBY

Specializat la Paris

BOLI de COPII şi SUGARI

Boli Interne

Raze ultra-violete

Consult.: 3-7 p. m.

Str. Ştefan cel Mare 29

Dr. I. Segal-Caritas

fost şef de Clinică al prof. Rochon-Duvigneaud din Paris

Medic de spital

Boli şi operaţiuni de ochi

S'A MUTAT în

strada Col. Langa No. 1

DOCTORUL

V. A. Berghiner

Fost intern şi Asistent Universitar, — 17 ani de practică —

str. Seulescu No. 2

în faţa Hotelului Schiller

consultă :

PENTRU BOLI INTERNE

şi **BOLI DE FEMEI**

zilnic între 8—12 şi 2—6

DOCTORUL

R. DAMSKER

str. Ghica-Vodă No. 44-46

consultă zilnic

MEDICINA INTERNA

SIFILIS şi

GENITO-URINARE

Diathermie şi băi de lumină

între orele 8-11 a. m. şi 3-7 p. m

x LA VASLUI ziarul „Opinia" se află de vânzare până la ora 12 noaptea, la Librăria „Grossmann" şi la toate regiile care vând ziare.

x Doctorul **BRENER** *specialist* sifilis, boli de femei, consultaţii de la 2 până la 4 p. m.

Epitropia Generală a Casei Spitalelor şi Ospiciilor Sf. Spiridon din Iaşi

ANUNCIU

Se aduce la cunoştinţa celor interesaţi că în ziua de 7 Mai a.c. orele 11 a. m. se va ţine în Camera Epitropiei Generale licitaţie publică cu oferte închise, pentru aprovizionarea cu Laptele necesar Spitalelor Casei din Iaşi pe timp de un an cu începere dela data adjudecărei definitive a concesiei şi facerea contractului.

Licitaţia se va ţinea conform art. 88—110 inclusiv, din Legea Comptabilităţei Publice şi Regulamentului Oficiului Central de Licitaţii. Garanţia va fi de 5 la sută din valoarea ofertei în numerar sau efecte publice garantate de Stat, pe valoarea reală.

Caetul de Sarcini, se poate vedea în fiecare zi de lucru în Cancelaria Epitropiei Serviciul Administrativ între orele 8-1 a.m.

România

Corpul Portăreilor Trib. Iaşi

Publicaţiune No. 241

Anul 1932 luna Aprilie 26

Se publică spre cunoştinţa generală că conform adresei jud. jud. ocol 1 Urban Iaşi No.14024 din 12 Aprilie 1932 se va vinde prin licitaţie publică în ziua de 18 Mai 1932, ora 10 a.m. averea mobilă sequestrată cu procesul verbal Nr. 4296 | 931 dela soţii Raşela şi Solomon Muhlştein la pretenţia Băncei Moldova S. A. din Iaşi averea compusă din : o sobă de fier, o masă dreptunghiulară, o cuvetă prinsă în perete, un dulapaş de brad cu două uşi, două tablouri de perete, un cuier, o oglindă mică de perete, trei tablouri, un dulap de sufragerie, o dormeusă, o cuvetă în perete, o masă ovală pe patru picioare, un cuier de perete, trei perdele de aţă, două şifoniere de stejar, un dulap cu placa de marmoră, două noptiere cu plăci de marmoră şi oglinzi, un scaun fotoliu, o masă de fier bronzat pe un picior, o mesuţă pe trei picioare pirogravată şi o bancă pe două picioare idem, un bufet masiv de stejar suprapus, jos trei dulapuri şi trei sertare, sos două dulapuri şi alte ornamentaţii cu placa de marmoră vânătă, o dormeusă cu spatar pluşată şi cu două suluri, o masă mare cu patru picioare cu faţa ei de pluş roş înfloratâ, cinci scaune masive stejar cu piele în bună stare, o oglindă mare de perete cu rama de stejar şi masa ei cu placa de marmoră vânătă, jos două uşi şi două sertare, două sfeşnice de nichel cu câte trei braţe, un lavoar de fier, o instalaţie de lumină cu patru becuri, trei lăicere pe jos uzate, un covor roş idem, o canapeluţă uzată, trei becuri de perete.

Vânzarea se va face în Iaşi str. V. Alexandri No. 3 bis, domiciliul debitorilor pe bani gata şi în asistenţa comisarului respectiv.

Şef Portărel, Gh. Sava

Secretar. D. Stancov

Cumpăraţi covoare persane din depozitul

„TEBRIZ"

Strada Stroescu No. 16

Două luni prea mult...

Cum şi-a pierdut titlul „Miss Ohio"

In luna Februar, când a avut loc în America concursurile de frumuseţe pentru anul 1932, d-ra Edith Country a fost aleasă „Miss Ohio". Regulamentul concursului prevedea că vârsta candidatelor trebuie să fie cuprinsă între 17 şi 25 ani.

Iată însă că abea zilele trecute câteva concurente au aflat că Miss Ohio, atunci când a fost aleasă „regină a frumuseţii" avea 25 ani şi două luni. Candidatele au făcut contestaţie şi d-ra Country a fost obligată să-şi prezinte actul de naştere, din care s'a constatat că într'adevăr ea avea peste 25 ani în momentul concursului. Mai mult cu două luni.

„Miss Ohio" a fost deaceia deposedată de acest titlu şi în curând va avea loc un alt concurs pentru alegerea unei noui „regine". Cazul e destul de caracteristic pentru a ilustra concurenţa între fete, când e vorba mai ales de frumuseţe...

Tâlhăria de lângă Huşi

Un flăcău maltratat şi jefuit la drumul mare

Huşi 6.— Un atac banditesc a fost comis în apropierea Huşului.

Flăcăul Gh. T. Pasat din Podoleni, făcând târgueli în Huşi, se înapoia spre casă pe drumul hohanului. Pe înserate, la punctul numit „Casa pădurii Păhneşti", a fost atacat, de un necunoscut, înarmat.

Acesta, după ce l-a maltratat, l-a jefuit, furându-i lucrurile şi banii ce-i avea flăcăul asupra lui.

După săvârşirea tâlhăriei, necunoscutul a dispărut în pădure, lăsând victima în nesimţire.

După ce şi-a revenit, flăcăul a adus cazul la cunoştinţa şefului postu'ui de jandarmi din Cosmeşti.

Acesta întreprinzând imediat cercetări, a isbutit să identifice pe autorul tâlhăriei, un anume Petrache Gh. Efghenie din Arsura. Procedându-se la perchiziţionarea lui, s'au găsit obiectele şi banii furaţi.

Cu actele dresate, el a fost înaintat parchetului de Fălciu.

Leontin

Spectacolele zilei

Unde mergem astăzi?..

6 Mai

Teatrul Naţional. — *Relache.*

Teatrul Cinema Trianon. — *„Romanţa"* cu *Greta Garbo* şi Lewis Stone; *„Tată fără voie"* cu Ralph Artur Roberts, Lucie Englich şi Fritz Schultz. Jurnal sonor *„Paramount"*.

Teatrul-Cinema Phoenix. — *„Dixiana"* cu Bebe Daniels. Acompaniament muzical: orchestra simfonică *Metropolitan* din New-Jork. Tingl-Tangl.

Teatrul Cinema Sidoli. — *„Trader Horn"* cu Harry Carey şi Edwina Booth ; al doilea film *„Femeia la 40 de ani"*.

Cinema Gheltzer— Spiritistul *Ben-Aroliy-Bey* prezintă şedinţe de sugestie, hipnotism, spiritism etc.

Ecranul prezintă : *„Milionar peste noapte"* cu Maurice Chevalier şi Claude Colbert; *„Domnişoara face sport"* cu Bebe Daniels şi o complectare.

Strandul Iaşului, (strada Palat). Distracţii în aer liber: canotaj, tenis, dans, exerciţii gimnastice. Bufet bine asortat.

Accidentul acceleratului București—Iași

Ciocnirea din staţia Albeşti — Mare panică printre călători

Autorităţile ceferiste din localitate au fost înştiinţate despre un accident al acceleratului Iaşi-Bucureşti No. 63.

Astăzi dimineaţă la ora 5 jumătate acceleratul înainta spre staţia Albeşti, între Ploeşti şi Buzău, cu o viteză de 80 km. pe oră.

In acest timp un tren de marfă manevra în staţie.

Un vagon izolat, împins de maşină, porni singur pe linia în pantă.

Mecanicul acceleratului, observând vagonul, a făcut sforţări mari pentru a opri trenul.

Dar totul a fost în zadar. S'a produs o ciocnire atât de violentă, încât vagonul a fost sfărâmat complect.

O panică mare s'a produs printre călători în momentul ciocnirii, din cauza stopării brusce a trenului şi a zgomotului puternic.

Tenderul maşinei acceleratului a suferit avarii, iar grătarul a fost sfărâmat.

Accidente de persoane nu s'au înregistrat. Numai mecanicul s'a ales cu uşoare contuziuni.

Din staţia Albeşti s'a trimis o echipă de lucrători care a deblocat linia, acceleratul reluându-şi drumul spre Iaşi, unde a sosit cu o întârziere de trei ceasuri.

Jean Turic

Misterul se menţine

în jurul excrocheriei cu acreditivul Spiridonlei

D. George Pilpel, care precum am relatat, a fost reţinut la poliţie în afacerea excrocheriei cu 169.000 lei comisă în dauna epitropiei „Sf. Spiridon", a fost pus ieri în libertate.

Se ştie că d-sa a fost transportat la Bucureşti, spre a fi confruntat cu casierul Băncii Naţionale din Ploeşti.

Casierul însă n'a recunoscut pe d. George Pilpel.

Tot la Bucureşti a avut loc ieri şi o expertiză grafică. S'a comparat scrisul de pe chitanţa lăsată de excroc casierului bănci cu scrisul d-lui Pilpel. Expertiza a fost negativă.

D. Pilpel a fost dus şi la bodega de unde excrocii au vorbit la telefon cu banca Naţională din Iaşi.

Dar birtaşul n'a recunoscut în d. George Pilpel.

In consecinţă d. Pilpel a fost pus în libertate.

Siguranţa din Iaşi a pornit noui cercetări în această misterioasă afacere.

N'au mai sosit acreditive

pentru pensii şi salarii

La administraţia financiară din localitate a venit şi astăzi multă lume, să-şi încaseze sumele ce li se cuvin.

Cum însă d. administrator financiar Ilie Florescu n'a primit nici un ban, publicul n'a putut fi satisfăcut.

Am stat de vorbă cu d. administrator financiar. D-sa ne-a declarat următoarele:

— Nu este adevărat că s'ar fi primit acreditive pentru efectuarea de plăţi; după cum nu e adevărat nici faptul că aşi fi primit vreun ordin că să fac plăţi din încasări zilnice.

Până în mijlocul săptămânei viitoare, nu voiu putea face nici un fel de plată. Rog publicul să nu insiste, deoarece nu sunt de cât funcţionar şi nu pot lucra fără ordine dela minister.

In sensul acestor declaraţii, d. administrator financiar a afişat un comunicat pe culoarele administraţiei.

*

In acelaş timp d. administrator financiar a trimis un raport la Bucureşti, în care arată greutatea cu care se satisfac plăţile în Iaşi, şi cere noui acreditive.

Rep.

INFORMAŢIUNI

x Comisia de recrutare a terminat aseară lucrările la circ. II poliţienească. Azi a început recrutarea tinerilor din conting. 1933 la circomscripţia III şi se va face în zilele de 7 şi 8 Mai.

In aceste zile vor fi recrutaţi şi tinerii supuşi străini care au cerut naţionalizarea.

x Autorul agresiunei din satul Lungani, anume V. Radu, a fost depus ieri la Galata, fiind acuzat de loviri cauzatoare de moarte.

x Ieri s'a serbat în localitate logodna d-rei Marcela Nemţeanu, impiegată la regiunea telefoanelor, cu d. sublocotenent Neculai Prigoreanu din aviaţie.

x Parchetul a arestat pe Gh. Florea Viorică din mahalaua Sturza, care a lovit cu un topor pe C. Ciobanu din Ciurchi.

Ciobanu se află în stare gravă la spital.

x Am relatat că d. avocat C. Diamant a reclamat pe fostul rentier ieşan Moritz Steuerman din Tataraşi pentru fals şi abuz de încredere.

Ieri, după un interogator de două ore, d. jude instructor Coman Rozin a emis mandat de arestare contra lui Moritz Steurman, care a fost depus la Galata.

x Parchetul a eliberat ieri pe femeia Ileana Zabulică, care este acuzată de bigamie.

Ea a fost dată însă în judecata tribunalului.

x *Tragerea premiilor oferite cetitorilor ziarului „Opinia" va avea loc Duminică dimineaţă, în sala teatrului Trianon.*

Cetitorii care n'au depus încă bonurile, le mai pot prezenta până Sâmbătă seara.

KANT ŞI PACEA LUMII

(Continuarea din pagina I-a)

momentul încheerii şi până în clipa cât rămân în vigoare. Tratatele dând naştere la obligaţiuni sunt prin esenţă generatoare de drepturi. Principiul „Pacta sunt serranda" consacră, independent de voinţa statelor, forţa obligatorie a tratatelor chiar din clipa semnării lor implicând respectul şi execuţia.

Respectul tratatelor de pace este un principiu esenţial pentru menţinerea ordinei în viaţa statelor şi pacea lumii. Cea mai mică ştirbire a acestui principiu atrage după sine întunecarea atmosferei terestre şi nesiguranţa zilei de mâne. Experienţa, socotită drept rezultatul unui sistem de fenomene asociate între ele după anumite legi, ne pune la îndemână date concludente culese din toate epocile trecutului. Pericolul vine adesea tocmai din neegalitatea forţelor respective ale statelor contractante.

Statul mai puternic, care va face uz de violenţă pentru a constrânge naţiunea sau statul mai mic, este oricând expus a deveni în mod fatal arena unui câmp marţial, a deveni un stat de ostilitate latentă, de luptă surdă şi acerbă, gata oricând să isbucnească (vechea Austro-Ungarie).

Problema şi rezolvirea păcii universa'a a fost analizată în opera lui Kant.

Profesorul Driesch din Leipzig cu ocazia bicentenarului naşterii ilustrului filosof (1724-1796—1924) a arătat în aluziuni situaţiunea detestabilă a Germaniei actuale, stare creată de evenimentele ce-au decurs din conflagraţiunea de după 1914.

Pentru a înţelege mai bine ideile pacifiste în gândirea lui Kant întrucit acestea sunt de ordine strict morală şi metafizică, vom face câteva sondagii lămuritoare în filosofia sa practică. Kant a fost preocupat de filozofia practică sau morală chiar dela începutul activităţii sale filozofice. După el fiecare individ, fiecare popor, fiecare stat îşi are mentalitatea sa specific morală diferenţiată, nu există o morală universal valabilă, ci o morală parţială, căci morala în genere nu exprimă ceace există, ci tocmai ceace trebue să fie.

Kant prin opera sa înfăţişează lumii un nou cod de morală alcătuit din principii logice.

Aceste principii la Kant sunt apriorice, transcedentale şi Universal valabile, formule cari după el sunt veşnic susceptibile modificărilor, căci în locul sentimentului Kant afirmă raţiunea practică deosebită de cea teoretică, ştiinţifică. Dealtfel, raţiunea pe vremea lui Kant era la modă. Noi cunoaştem realitatea apriori—zicea el—prin intermediul raţiunei pure, însă nu cum este ea în sine, ci numai cum ne apare nouă în ceace priveşte forma.

In problema cunoştinţii deslegată relativ de Kant prin concepţia lumii materiale, Universul este o lume fenomenală condiţionată de subiectivitatea noastră. După această concepţiune nu sunt realităţi existente şi nici simple raporturi percepute din natura lucrurilor, ci sunt forme apriorice de intuiţiune ale subiectului în sine. Spaţiul şi timpul sunt deci : unul forma intuiţiei externe, iar celălalt forma senzaţiilor interne. Ambele noţiuni permanente au idealitate transcedentală, suprasenzibilă. Substanţialitatea şi inerţia trebuesc privite ca o formă de gândire şi nu ca o formă de existenţă. Kant potrivit dogmei sale raţionaliste, afirmă că există o cunoştinţă apriorică despre lucruri; inteligenţa produce pentru sine lucrurile în mod aprioric.

Aprioriismul lui Kant are aplicaţiune în lumea ideilor noastre despre pacea lumii.

Principiile sale morale ţin de imperativul categoric — o poruncă cu caracter permanent — un comandament isvorât din raţiune. Imperativul categoric activează independent de orice interes egoist, întocmai ca o forţă nevăzută peste case nu putem trece. Aici Kant afirmă autonomia tuturor principiilor morale, întrucât ele nu sunt dictate de o putere supra mundană, ci pleacă în mod imperativ din noi înşine. „Critica raţiunii practice" şi „Pacea aeternă" postulează formula vieţii practice legată strâns de omenirea constituită pe baza legilor morale şi juridice în calea progresului.

(Urmeaza sfârşitul).

Noul mers al trenurilor

valabil de la 22 Mai a. c.

odată cu introducerea noului orar de vară

Cu începere dela 22 Mai a. c. odată cu darea ceasornicilor cu o oră înainte, se va schimba și mersul general al trenurilor de călători, în noaptea de 21 spre 22 Mai urmând ca trenurile să sosească și să plece din Iași în modul următor:

Felul	No. tren.	SOSIRI	Ora	m.	Felul	No. tren.	PLECĂRI	Ora	m.
Pers.	503/618	Pașcani	0	03	Pers.	702/515	Pașcani-Cernăuți	1	05
„	516/701	Cernăuți-Pașcani	7	09	„	703	Chișinău	5	10
Acc.	63	București	7	30	„	504/612	București	6	05
Pers.	631	Hârlău	8	17	Acce.	66	București	7	17
„	704	Chișinău	8	35	Pers.	709	Bălți	7	45
„	611	Pașcani	10	27	„	552/547	Dorohoi-Botoșani	7	48
„	710	Bălți	10	42	„	632/618	Hârlău	8	08
„	548/551	Botoșani-Dorohoi	11	53	„	602	București	9	05
Rapid	8	Chișinău-(București)	13	—	„	716/701	Chișinău	9	13
Pers.	605	Bârlad-Galați	13	33	„	520/517	Pașcani-Cernăuți	9	20
„	512/513	Piatra-Neamț	13	42	Rapid	8	spre București (dela Chișinău)	13	06
Rapid	7	București-(Chișinău)	13	55	„	7	spre Chișinău (dela București)	14	01
Pers.	712/706	Bălți-Chișinău	15	50	Pers.	614	Pașcani-Cernăuți	14	22
„	601	București	19	38	„	705/711	Chișinău	14	25
„	518/519	Pașcani	19	41	„	606	Bârlad-Galați	16	35
Acc.	65	București	21	—	„	514/511	Bacău-Piatra Neamț	18	05
Pers.	560/553	Botoșani-Dorohoi	21	02	„	554/549	Dorohoi-Botoșani	19	05
„	714/708	Bălți-Chișinău	21	38	„	707/718	Chișinău-Bălți	21	26
„	702/515	Chișinău	23	57	Acce.	64	București	22	30

Unele județe au o situație mai bună

Cazul Cernăuților - Organizarea sanitară merge satisfăcător

Stau de vorbă cu d. dr. *Vrînceanu*, medic primar al județului Cernăuți. Și d-sa ne spune lucruri interesante.

Distinsul medic nu se plânge. Toate cererile sale pentru a asigura un bun serviciu sanitar în toate comunele rurale, sunt satisfăcute. In doi ani de zile a înființat aproape în fiecare comună câte un dispensar model, înzestrat cu toate aparatele necesare și cu medicamente. La Cozmeni funcționează o școală de surori de ocrotire, în conformitate cu legea Moldovanu.

Există și o camionetă specială, cu care în mai puțin de o oră, bolnavii sunt transportați la spital, de la comuna cea mai depărtată. Starea sanitară a județului e din cele mai bune.

*

—„Dar cum stați cu salariile?"

D. dr. Vrânceanu ne spune chiar radios.

—„In marginea posibilității serviciul sanitar primește salariile cuvenite. Mulțumită d-lui deputat *dr. Jalojeski;* au primit și salarii arierate. Așa încât medicii de circomscripție își pot face datoria și o fac cu dragoste".

—„Dar diurnele?"

—„E drept că diurnele de la stat sunt arierate, dar în schimb diurnele alocate de județ sînt achitate la zi".

*

D. dr. Vrânceanu are cuvinte de mari elogii pentru d. general Dașchevici, prefectul județului. In bugetul județului sunt trecute sumi importante pentru satisfacerea nevoilor sanitare, și toate aceste fonduri sunt puse la dispoziție fără nici o întârziere.

Personalul inferior sanitar e plătit de județe și își primește salariile la zi.

Și încă un lucru nou. Chiar în localul serviciului sanitar județean din prefectură funcționează un dispensar model pentru săteni, pe care interesele îi aduc la Cernăuți.

*

Notăm că d. general Dașchevici e ieșan.

Și voiu termina cu o indiscreție de ordin politic.

D. dr. Vrânceanu poate fi considerat ca facând parte din partidul d-lui dr. Lupu.

In curând distinsul medic, împreună cu d. profesor Hudiță, vor porni să organizeze sectoare lupiste în județul Baia. Dan

Știri polițienești

Un copilaș cade

într'un vas cu apă clocotită

Un trist accident s'a întâmplat în str. Pantelimon 73, în curtea locuinței d-lui Bercu Bercovici.

Acolo se juca un copil de trei ani, în apropierea unui cazan în care se fierbeau rufe. La un moment dat spălătoreasa a scos un lighean mare cu apă clocotită și l'a așezat în curte.

Copilul care se juca în apropiere, s'a poticnit și a căzut în lighianul cu apă fiartă, opărindu-se pe tot trupul. In nesimțire, nefericitul copilaș a fost internat la spitalul „Dr. Ghelerter".

*

Arestarea unui hoț de prăvălii.—Am relatat ieri că o mulțime de indivizi cutreieră prăvăliile și sub motiv că vor să cumpere marfă, comit furturi.

La poliție s'au înregistrat noi asemenea furturi la d. Petru Gheorghiu din str. I. C. Brătianu Nr. 99 unde s'a furat o pereche de ghete; și la magasinul de manufactură al d-lui Iancu Șmilovici din str. A. Panu Nr. 9 de unde s'au furat 14 metri de stambă.

Autorul acestui din urmă furt a putut fi arestat. El se numește Raciuncu Vladimir din Calea Gălății Nr. 13, și se află în cercetarea d-lui Gh. Pop șeful circ. a patra.

Furturi — Necunoscuți răufăcători au pătruns astă-noapte în locuința d-lui Teoader Mesinschi din șos. Holboca Nr. 6 și au furat haine, rufe, obiecte casnice și bani.

— Poliția cercetează pe Luță Mititelu din str. Negruzzi Nr. 14, acuzat că ar fi comis un furt de bani în dauna Elenei Maxim cu același domiciliu.

— Deasemenea se află în cercetarea poliției N. Ursu din str. Colonel Langa Nr. 13, acuzat de agresiune. REP.

La închiderea stagiunii

BILANȚ TEATRAL 1931-1932...

Insemnări pe marginea activității Teatrului Național din Iași

Duminecă 8 crt. scena locală își închide porțile, ceeace înseamnă că oficial, stagiunea s'a terminat.

Credincioși unui vechi obiceiu, prezintăm „Bilanțul Societății Dramatice pe exercițiuul 1931—1932".

Se va întreba poate cetitorul: de ce „Societate Dramatică"?.

Fiindcă teatrele subvenționate, an cu an, capătă diverse titluri. Astfel, anul trecut a fost „regie autonomă", anul acesta este „societate dramatică" și la anul, cine mai știe ce..

Teatrul ieșan s'a bucurat și anul curent tot de directoratul d-lui Ionel Teodoreanu, Consiliul de ad-ție aproape cel de sub regimul „regiei publice", minus d-nii: Iorgu Iordan, Demostene Botez și Al. O. Teodoreanu.

In schimb au fost numiți d-nii: Mihai Codreanu, Omer Popovici, Emil Serghie și Sandu Teleajen.

Intreg forul de conducere se află sub controlul „direcției generale a teatrelor",—instituție locțiitoare a „Educației Poporului"...

Activ

Personalul artistic: cel cunoscut. In afară de soții Jenny și Dim. Moruzan trecuți la Cernăuți și de d-na Natalia Profir, ieșită la pensie. In plus, achiziția d-rei Felicia Teodorescu în personalul auxiliar.

S'a muncit intens: 178 spectacole, (14 premiere, dintre care unele nu tocmai pe gustul publicului; și câteva reluări).

Citâm totuși patru piese care au plăcut: „Vrăjitorul" de Edgar Wallace, „Simunul" de Lenormand „Femeea care și-a cumpărat un bărbat" de S'ève Passeur și „Cercul de Cretă" de Klabund.

Pasiv

Se pare că stagiunea aceasta se va solda fără deficit.

Aceasta bineînțeles, este... relatarea oficială.

La „pasiv" trebuie să trecem însă că în cursul stagiunii, actorilor li s'a aplicat o curbă și că au fost rețete care n'au egalat nici jumătatea cheltuelilor spectacolului.

*

In concluzie, — deoarece comentariilor le vom acorda un spațiu special, — Teatrul Național din Iași în stagiunea 1931—1932 s'a prezintat cu câteva realizări frumoase.

Publicul însă, probabil cucerit de filmul sonor și vorbit, n'a prea răsplătit eforturile depuse de d-nii Ionel Teodoreanu și de colaboratorii săi... *p. grancea*

x *Crema Khasya* face să dispară ridurile (sbârciturile) feței. Depozit Farmacia Pollak str. Ștefan cel Mare

O DECLARAȚIE ZGUDUITOARE

a d-nei Natalia de Hertza

Purtare neomenoasă față de familia unui mare român

Chișinău 6.— Starea sănătății d-nei Nata ia de Hertza continuă a fi gravă. Medicii curanți nu dau multe speranțe.

Numai dr-ul Ciorba susține că mai există șanse de scăpare. Chiar în acest caz fericit, sinucigașa va suferi de nefrită, în formă gravă.

*

Aseară, d-na de Hertza a cerut singură să i se permită de a face câteva declarații reprezentanților presei.

„Am comis gestul fatal, a spus d-na de Hertza, pentrucă îmi dădeam prefect de bine seama că o altă soluție mai onorabilă nu există pentru mine. Am încercat mai întâiu să-mi tai o vână, dar n'am putut suporta durerea și atunci am luat un gram de sublimat corosiv, refuzând să iau masa deseară, întrucât știam că astfel acțiunea otravei va fi mai puternică.

Cauzele? Sunt multe. Am solicitat prin bunăvoința d-lui gen. Râșcanu să mi se acorde o pensie, dar am fost refuzată. M'au numit inspectoare fără să-mi fi pus măcar la dispoziție mijloacele de transport, nicidecum salariu'. Nici fiica mea Ada, nici băiatul meu nu mai puteau urma cursurile. Am fost tratată neomenos de toți. Am retrăit clipe dureroase și am fost adusă la marginea prăpastiei, cu văduva marelui Vladimir de Hertza. Astăzi îmi trimit toți cărți de vizită, scrisori și telegrame de condoleanțe. La ce folos? E prea târziu pentru mine. Mai bine mă scutiau la timp de umilință și înjosiri inutile. E tot ce-am avut de spus. Restabiliți adevărul și evitați svonuri ofensatoare".

Coresp.

x **D. Doctor I. Schwartzman** fost asistent al clinicei din Paris specializat în boli de inimă, plămâni și rinichi. Tratamentul tuberculozei pulmonare cu pneumotorax artificial, injecții sclerozante la varice, consultă *boli interne și copii* zilnic între 11-1 a.m. și 4-7 p. m. în str. Căpitan Păun No. 10. Telefon No. 11.

Alimente alterate

confiscate în Hală

Serviciul veterinar al municipiului a fost sezisat de numeroase reclamațiuni în care se arăta că în piața halei se desfac alimente alterate. Făcându-se cercetări, s'au confiscat numeroase alimente dela diferiți negustori.

Intre altele, s'a confiscat un butoiu cu brânză stricată dela comerciantul Lupu I. Burăh.

Inspecțiile vor continua zilnic, spre a se pune capăt stărei scandaloase în care se vând alimentele în piețe.

x **Laboratorul de analize** Dr. Beceanu Piața Halei Iași, execută în cele mai perfecte condițiuni, analize complecte de urină. La cerere se pun la dispoziție vase speciale de colectat urina.

INFORMAȚIUNI

x *Ministerul finanțelor a dispus ca să se reînființeze „garda financiară" pentru controlul băuturilor spirtoase.*

La Iași se va înființa un centru și un subcentru.

x Cu începere de ieri 5 Mai, a intrat în vigoare legea pentru monopolizarea vânzării băuturilor spirtuoase.

x **Congresul învățătorilor ieșeni** — Asociația învățătorilor ieșeni ne comunică: Potrivit hotărârilor luate de asociația generală a învățătorilor din România, în ziua de 7 Mai, se convoacă în congres toți învățătorii din țară, pe județe, spre a discuta asupra salarizării lor.

Cel ieșan va avea loc în aceiaș zi, la ora 10 dimineață, în localul Cercului didactic din str. Lăpușneanu.

Acest anunț ține loc de convocare pentru membrii corpului didactic din Municipiului Iași; cei dela sate au fost convocați prin președinții cercurilor culturale.

x Pe str. Anastasie Panu s'a găsit o sumă de bani care se află depusă la comisia patra.

x Dela brutăria Akerman Sloim s'a confiscat o cantitate de 27 pâini negre care aveau lipsă la cântar și erau de calitate proastă.

x D. Argetoianu ministrul finanțelor, a lansat un apel către săteni în care dă îndrumări cu privire la felul cum trebue să procedeze pentru a putea beneficia de legea conversiunii datoriilor agricole.

x *Cu prilejul tragerii premiilor „Opiniei" care se va face în ziua de Duminică 8 Mai a. c. în eleganta sală „Trianon" d. dr. Bulău medicul șef al municipiului va ține o interesantă conferință tratând despre* **„Pericolul întinderii epidemiilor prin animale și insecte".** *Va rula apoi un interesant film științific, recent sosit dela Paris.*

x Consiliul superior al magistraturii a fost convocat pe ziua de 12 Mai.

E vorba ca în postul nou de procuror la Casație, să fie numit d. Căzănescu, actual consilier la Curtea de apel din Craiova.

x Se afirmă că d. George Assan va fi însărcinat cu conducerea organizației liberale (duciste) din Tecuci, în locul defunctului Anghel Mihăilescu.

x Programul analitic de filozofie pentru examenul de bacalaureat, a apărut în ultimul număr al buletinului oficial al ministerului instrucțiunei publice.

x **Convocare.** — Doamnele și Domnii membri ai soc. *„Colonia școlară Spiru C. Haret"* Iași, cum și toate persoanele binevoitoare acestei societăți, sunt rugate a lua parte la adunarea g-lă a societății, ce va avea loc, Duminică 8 Mai a. c. ora 3 p. m. în localul școalei primare de băeți No. 9 str. Lascar Catargi. In caz de neîntrunirea numărul statuar de membri, adunarea se va ține cu orice număr de membri prezenți, în ziua de 15 Mai a. c. la aceiași oră și în același local.

x Toate locurile vacante în învățământul primar au fost reocupate, așa că anul acesta nu se vor mai face numiri noi în învățământ.

In ce privește numirile în general, ele nu se vor face de cât prin decret regal, cu excepția oamenilor de serviciu, ușierii și gardienii publici.

x **In memoria lui Radu Beller** s'a instituit un premiu aviatic, care va fi acordat câștigătorului celui mai reușit zbor. Pentru concursul pe anul 1932 s'a fixat itinerarul București — Constanța — Galați—Iași—Cernăuți—Cluj— T. Severin—București.

Premiul constă dintr'o frumoasă cupă oferită de d-na Lily Beller, văduva regretatului aviator ieșan.

Nu așteptați

până ce durerile stomacale vor lua proporțiile unei maladii cronice, evitați-le din timp prin

Magnesium-Perhydrol

După masă 1-2 tablete sau ½-1 linguriță plină.
De vânzare la toate farmaciile și drogueriile.

Numai 5 zile ne mai despărte de sosirea Trupei **Theater der Komiker**

în frunte cu genialul comic

Armin Berg

la SIDOLI

Luați biletele reținute spre a evita aglomerațiile dela casă

Biletele se vând toată ziua la SIDOLI de la 10 dimineața

AZI LA CINEMA GHELTZER

debutează în antracte la Matineuri și seara Profesorul

BEN AROLY BEY

Hipnotism, telepatie, sugestie și spiritism, numere noi nevăzute în Iași.—Rulează filmele „Milionar peste Noapte" cu Maurice Chevalier și „D-șoara face Sport" cu Bebe Daniels.

INFORMAȚIUNI

x **Banca Emanoil Marcovici** *anunță pe jucătorii colecturii sale că a primit clasa 2-a a Loteriei de Stat și conf. art. 64 din regulamentul Loteriei, jucătorii sunt obligați ca la ridicarea clasei 2-a să depună lozurile vechi.*

Tragerea clasei a 2-a are loc în zilele de 24 și 25 Mai a. c.

x Inflamațiile stomacale provin mai ales în urma unei formări, peste măsură, de acide în stomac. Persoanele care sunt atinse de acestea trebue să se gândească mereu la o micșorare a acidelor stomacale și o formală nestânjenită digestiune. In Magnesia Perhydrol Merck se oferă fiecăruia un medicament nevătămător prin care se înlătură aceste inflamații stomacale de care sunt legate adeseori hemoragii interne foarte periculoase. Acest excelent preparat se poate lua foarte comod în formă de tablete.

x Rechizite școlare și de birou cu prețuri ieftine vă puteți procura numai la magazinul **„Cuibul Păsărilor"** str. I.C. Brătianu 164.

x Comitetul Azilului de Bătrâni exprimă condoleanțe vice-președintelui ei d. Calman Mayer pentru pierderea suferită prin încetarea din viață a surorei d-sale d-na Segall.

România
Corpul Portărelor Tribunalului Iași
Publicațiune No. 246
Anul 1932 luna Aprilie 26

Se publică spre cunoștința generală că conform adresei No. 21187 | 1932 a jud. ocol 2 Urb. se va vinde prin licitație publică în ziua de 11 Mai 1932 ora 11 dim. averea mobilă sequestrată cu procesul verbal No. 4517 | 931 de la Herșcovici Betty din Iași str. Ghica Vodă No. 53, la pretenția Băncei Cooperative de Credit Mărunt și Economie S.A. Iași averea compusă din: 1. una oglindă de perete în mărime de 1.60 m. × 0.60 m. cu rama de lemn ou coroană și mesuța ei cu marmură și o oglindă de desubt, 2. un garderob cu 2 uși și un saltar, 3. una șifonieră furnierată mahon cu 2 uși din care una având sus 3 oglinzi mici iar cealaltă cu o oglindă mare.

Vânzarea se va face în Iași str. Ghica Vodă 53 la domiciliul debitorului respectivi pe bani gata și în asistența comisarului respectiv.

Sef Portărel, Bazali
Secretar, D. Stancov

Referitor

Moritz Steuerman

arestat

Persoanele interesate, prejudiciate de către Moritz Steuerman, sunt rugate în interesul lor a se întruni în ziua de Duminică 8 Mai orele 4 p. m. la d. avocat C. Diamant ași str. V. Conta 9, pentru a se consfătui ce demersuri sunt de luat în vederea apărărei intereselor lor.

Ministerul Muncii, Sănătății și Ocrotirilor Sociale
Spitalul de boli Mintale și Nervoase Socola Iași

PUBLICAȚIUNE

Se aduce la cunoștința celor interesați că licitațiile pentru aprovizionarea Spitalelor Răducăneni-Bohotin cu pâine și lapte dulce se vor ține la Spitalul Socola nu în ziua de 12 Maiu a. c. cum din eroare s'a publicat în ziare.

Se aduce la cunoștința celor interesați că în ziua de 17 Maiu 1932, se vor ține în localul spitalului Socola situat în comuna Bucium jud. Iași, următoarele licitații publice pentru aprovizionarea spitalului Răducăneni-Bohotin.

1. La ora 9 dim. pentru furnizarea pâinei în cantitate de 3.500 kg. lunar, dela data licitației pînă la data de 1 Septembrie 1932.

2. La ora 10 dim. pentru furnizarea laptelui în cantitate de 2000 kg. lunar, dela data licitației pînă la data de 1 August 1932.

Licitațiile se vor ține în conformitate cu art. 88—110 inclusiv din legea contabilității publice regulamentul O. C. L. și normele publicate în Monitorul Oficial No. 127 din 4 Iunie 1931.

Toate persoanele care vor lua parte la licitație vor depune pe lângă ofertă și o garanție de 5 la sută din valoarea furniturei oferite, iar oferta se va face numai în conformitate cu caetele de sarcini care pot fi văzute în fiecare zi de lucru dela ora 8 dimineața până la ora 1 p. m. în localul spitalului Socola situat în comuna Bucium jud. Iași.

Medic Primar, Director

x Bătăturile le înlăturați sigur cu „Coricol".

Depozit: Farmacia Polak, str. Ștefan cel Mare.

ULTIMA ORĂ

NOUI DESCOPERIRI

despre operaţiile necinstite pe care le îndeplinea Kreuger

Stockholm 6 — Ieri s'a depus primul raport de anchetă al poliţiei privitoare la manoperile trustului Kreuger. Raportul conţine 800 documente din care reesă că Ivar Kreuger căuta să specouleze în diferite ţări şi să facă orce fel de tranzacţii, orcât de oneroase, care frizau uneori codul penal.

El obliga pe unii subalterni să comită acte necinstite. In special directorul Lange avea însărcinarea să procedeze prin orce mijloace, la cumpărări în Bursă, pentru a susţine artificial cursul acţiunelor de chibrituri.

D. Lange declară că e lucra din ordin, fără să ştie că la baza operaţiilor lui Kreuger se aflau acte necinstite.

In palatul din Stockholm al lui Ivar Kreuger s'au găsit stocuri enorme de acţiuni şi obligaţii ale diferitelor întreprinderi din lume.

Din acest stoc se făceau vânzări la Burse, iar cu banii realizaţi se cumparau acţiuni Kreuger and Toll, pentru a li se menţine acestora cursul.

Bilanţul pe 1930 al firmei Kreuger, întocmit de şeful contabil Wendler (astăzi arestat), e cu desăvârşire falsificat. La instrucţie, Wendler dă răspunsuri evasive.

Poliţia cercetează acuma corespondenţa particulară a lui Kreuger, din cursul anului trecut, pentru a descoperi pe toţi agenţii secreţi care au lucrat în chip delictuos, în serviciul trustului chibriturilor.

Punctele armistiţiului chino-japonez

Armatele japoneze se vor retrage

Şangai 6.—Armistiţiul chino-japonez, semnat ieri, este redactat în limba engleză şi cuprinde următoarele puncte:

1) Incetarea completă a tuturor ostilităţilor, începînd dela 5 Mai.

2) Armatele chineze îşi păstrează pozitiile care le ocupă astăzi.

3) Trupele japoneze se vor retrage din poziţiile lor, până la zona Hong-Ciu unde se aflau în Ianuar.

4. Se institue o comisie mixtă de 12 membri, cu delegaţi ai Chinei, Japoniei, Franţei, Angliei, Italiei şi Americei, — care să supravegheze retragerea trupelor japoneze şi să asiste la predarea funcţiunilor publice de către japoneji, în mânele autorităţilor chineze.

5) Armistiţiul intră în vigoare, imediat după semnarea textului în limba engleză.

Operaţiunile de retragere a trupelor japoneze trebue să se termine până în patru săptămâni.

Textul englez al armistiţiului este tradus actualmente în limbile chineză şi japoneză.

IN JURUL ALEGERILOR DIN FRANŢA

D. Tardieu, primul-ministru francez, se ocupă intens de scrutinul de balotaj care va avea loc Duminică 8 Mai.

In clişeu, d. Tardieu în momentul când face o serie de comunicări gazetarilor.

Arestarea a 22 evanghelişti

Mărturisiri interesante — Cum activează sectanţii în judeţ

La primăria din comuna Copou s'au prezintat azi dimineaţă 9 bărbaţi şi 13 femei din satul Vultur-Vânători, care au cerut să li se facă formele necesare pentru a fi trecuţi în mod oficial la religia evanghelistă.

Cazul părând suspect şi având-se indicii că aceştia fac propagandă pentru câştigarea de prozeliţi, ei au fost arestaţi şi aduşi la prefectura judeţului. Deacolo au fost înaintaţi poliţiei, unde d. chestor Arthur Cristea, secondat d. d. Gasparovici, şeful biroului judiciar a început cercetări.

*

Am stat de vorbă cu evangheliştii. Este foarte impresionant ceia ce povestesc.

Unul din ei ne-a spus:

— „Am fost până acum patru ani un păcătos. Făceam fapte rele şi am fost condamnat chiar pentru bigamie. Revenind în sat mi-au dat să citesc evanghelia şi de atunci am început să cred".

Un altul ne spune:

— „N'am să mă las niciodată de credinţa asta, chiar dacă m'ar schingiui. Voi suferi aşa cum au îndurat sfinţii mucenici ai lui Hristos".

*

Rămânând la chestură, unul din ei care avea bani la dânsul, ca să cumpere ceva în târg, i-a cheltuit spre a cumpăra mâncare pentru toţi.

Ei au mai declarat că renegă tot ce nu scrie în evanghelie. De altfel ei sunt organizaţi, au bibliotecă, şi formulare tipărite. Rugăciunele le ţin în casele lor, unde se strâng laolaltă. Prefectura de judeţ i-a autorizat să aibă cimitirul lor.

*

La chestură va fi invitat preotul misionar Chirica, spre a le ţine o predică.

Dealtfel ni s'a comunicat că împrăştierea acestei secte se datoreşte neatenţiei forurilor bisericeşti, care lasă satele fără misionari şi propagandă religioasă cum este cazul satului Vânători.

S. Maur

x Aţi întrebuinţat **Crema de lăcrămioare ?** Ea este emulsie vegetală cu parfum natural de lăcrămioare, uşor absorbită de piele dându-i hrana indispensabilă şi făcând-o catifelată, suavă, parfumată. Depozit: Farmacia Dr. Beceanu Piaţa Halei Iaşi.

Cronica diversă

O doamnă se pomeneşte în dormitor

atacată de un soldat cu intenţii sadice

Câmpulung (Muscel) 6 — O agresiune îndrăzneaţă s'a produs în cursul nopţii, în centrul Câmpulungului.

Soldatul Gh. Cârstea, aflat în permisie, a intrat în locuinţa d-nei Maria Manolescu, din societatea distinsă. Soldaiul a deschis un dulap şi a sustras bijuterii.

Dintr'odată însă şi-a schimbat gândul. Hoţul a intrat în dormitor şi s'a repezit la d-na Manolescu, încercând să abuzeze de dânsa.

Victima s'a impotrivit cu îndârjire, strigând după ajutor. A fost auzită de vecini care au năvălit în casă şi au legat pe sadicul agresor predându-l poliţiei.

„Podul morţii"

Cluj 6. — Un automobil cu 4 persoane, plecat din Satul Mare, a mers normal până la podul peste Someş, lângă Gherla. Când însă s'a angajat pe pod, acesta s'a rupt şi maşina a căzut în apă. Trei persoane au murit.

De remarcat că podul acesta nenorocit e denumit de populaţie „podul morţii", de oarece s'a ilustrat prin desele accidente mortale care s'au produs acolo în decursul anilor.

Incăerare

Câmpulung (Muscel) 6 — La Domneşti (Muscel), nişte săteni s'au luat la ceartă pentru o moştenire. A intervenit aproape tot satul care s'a împărţit în două tabere, şi s'a pornit o încăerare cu ciomege şi cuţite. Trei răniţi grav au fost transportaţi la spital.

Grindină

Bucureşti 6.— O ploae torenţială a căzut ieri asupra jud. Ilfov şi Prahova, însoţită de grindină mare, care a provocat stricăciuni însemnate. In cartierele joase ale Bucureştiului s'au produs inundaţii.

Anul şcolar se termină la 1 Iunie

Dispoziţiuni în vederea închiderii cursurilor

Inspectoratul şcolar din localitate a fost înştiinţat azi dimineaţă că şcolile profesionale din regiune vor lua vacanţă în ziua de 31 Maiu Probabil că tot la această dată vor lua vacanţă toate celelalte şcoli.

Examene de fine de an nu se vor ţine, de cât pentru elevii clasei a patra de liceu. Absolvenţii se vor prezenta imediat la examenele de admitere.

La şcolile profesionale se vor ţine examene de diplome pentru elevii de clasa cincea şi a şaptea, între 2 şi 15 Iunie.

Pâ a la această dată, elevele din celelalte clase vor continua să lucreze în ateliere pentru terminarea comenzilor, precum şi pentru pregătirea expoziţiei de fine de an care va fi deschisă dela 15 la 20 Iunie.

Examenele de bacalaureat vor avea loc la 25 Iunie.

*

Şcolile primare vor lua deasemenea vacanţă la 31 Maiu. La toate şcolile se vor organiza expoziţii de lucru manual.

D. subrevizor Cumpătă va alege apoi obiectele cele mai reuşite din cele expuse şi va organiza la Iaşi o expoziţie generală a tuturor şcolilor din oraş şi judeţ.

ORA

Revărsarea Dunărei

provoacă mari ravagii în regiunea Brăilei

Brăila 6.- Revărsarea Dunărei ameninţă cu efecte catastrofale. Apele au format un loc imens în jurul insulelor din baltă.

Mii de hectare au fost acoperite de apă. Locuitorii evacuează casele şi fug din faţa primejdiei.

In vederea reducerilor în bugetul armatei

Bucureşti 6. —Generalul Brailley, inspectorul financiar al armatei franceze a vizitat astăzi dimineaţa birourile corpului 2 Armată. Mâine va vizita spitalul militar şi alte instituţii militare din Bucureşti.

Aceste vizite sunt făcute în vederea unor reduceri în bugetul armatei.

Examenul de admitere în liceu

Bucureşti 6 — D. Iorga, a aprobat ca examenul de admitere în cursul superior de liceu clasa IV să se dea la următoarele obiecte: română şi matematică (oral şi scris), istoria românilor, geografia Românei şi limba franceză (numai oral).

Notarea se va face cu cifre dela 1—10, iar admiterea în liceu se va efectua după mediile obţinute.

Greutăţile financiare ale Americei

E nevoie de un Mussolini ?

Washington 6.—D. Hoower a adresat un nou mesagiu prin care cere congresului să facă economii de cel puţin 600 milioane dolari.

Mesagiul care arată că bugetul Americei e periclitat a produs mare senzaţie.

Partidele de opoziţie arată că pentru salvarea Statelor Unite e nevoie de un Mussolini.

Ştiri politice

Pregătirea unei sesiuni extraordinare

pentru rectificarea bugetului.- Problema remanierei

Bucureşti 6.— Actualmente domneşte calm în lumea politică Dar în curând se va produce o înviorare.

Problema remanierii cabinetului a fost amânată, nu însă şi abandonată.

D. Iorga (aflat la Vălenii de Munte) vine în Bucureşti la 9 Mai şi va începe consfătuirile cu d. Argetoianu în vederea remanierii ministeriale.

In acelaş timp se va examina situaţia financiară şi eventualitatea convocării parlamentului în sesiune extraordinară, pentru rectificarea bugetului şi trecerea legilor necesare în cazul unor împrumuturi financiare cu Franţa.

O nouă distribuire a plăţilor

propusă de experţii străini

Ieri s'au continuat lucrările cu experţii străini, la Ministerul de Finanţe, D. Rist a făcut o vizită la ora 4 p. m. d-lui Argetoianu. La ora 5 a urmat o conferinţă cu d-nii Zamfir Brătescu, Banciu etc. examinându-se situaţia bugetară.

Apoi d. Rist s'a întreţinut din nou cu d. Argetoianu până la ora 8 seara.

*

Experţii franceji au făcut unele constatări interesante în ce priveşte bugetul statului.

Totodată au propus ca, începând din luna Mai, distribuirea plăţilor să se facă după noui norme, şi anume: pe decade. Sumele de plată vor fi mult comprimate.

Actualmente se redactează un decret în acest sens.

Programul naţional-ţărănist

In partidul naţional-ţărănist se observă unele frământări, în vederea modificării programului de guvernământ. Există fricţiuni între tendinţele de stînga ale tineretului, şi între elementele de dreapta care se găsesc mai cu seamă printre ardeleni.

Indată după înapoerea d-lor Mihalache şi Madgearu din străinătate, va fi convocat comitetul central al partidului, pentru a decide în chestia programului.

INFORMAŢIUNI

x **Regele invitat să viziteze Iaşul** — In cursul lunii acesteia, — ne spune d-l I. Axinte, prefectul judeţului, — d-sa va cere o audienţă M. S. Regelui când îi va propune să viziteze şi Iaşul.

Avându-se aprobarea suveranului, urmează ca apoi fruntaşii autorităţilor civile şi militare să elaboreze un program de felul cum ar decurge festivităţile, — program care ar urma să fie supus aprobării Palatului.

In orice caz vizita suveranului nu se va produce până la începutul toamnei.

x D. Ion Domnaru s'a prezentat la redacţia ziarului nostru arătând că este amestecat pe nedrept în afacerea cu vitele furate din str. Păcurari. D-sa s'a limitat numai să reclame pe şeful postului de jandarmi dela Copou, pentru abuz de autoritate.

Pe de altă parte însă aflăm că, cazul fiind cercetat de d-nii procuror Costinescu şi cpt. Hosu, comandantul legiunei de jandarmi, nu s'a putut stabili nici o vină în sarcina şefului de post dela Copou, care a fost scos de sub orice urmărire.

x Un grup de colegi şi prieteni au avut prilejul să serbătorească aseară, printr'o mică agapă, pe d-nul Gheorghe I. Nicolau, funcţionar la c. f. r. cu ocazia împlinirei vârstei de 50 ani.

INFORMAŢIUNI

x **Fug banii din ţară** — Sub acest titlu, ziarul „Viitorul" denunţă faptul că, de câtăva vreme, mulţi români îşi asigură averile, cumpărând devize străine sau aur, şi apoi făcând depuneri la băncile din străinătate.

Procedeul acesta se face pe scară întinsă, îngreuind şi mai mult situaţia economică şi financiară a ţării noastre.

x **Succesul comicilor vienezi.**—Reputatul ansamblu „Theater der Komiker" şi-a început ciclul spectacolelor la Temişoara unde joacă de trei zile în faţa unui public numeros şi entuziast. După spectacole dela Cluj şi Braşov, pentru care toate biletele sunt epuizate, *Armin Berg* cu trupa sa trece la Bucureşti,—de unde vine în localitate.

Aci, la „Sidoli", săptămâna viitoare, vom vedea desfăşurându-se numai „şlagăre" din repertoriul comicilor.

Zicala „se va râde cu lacrimi", pentru prima oară nu Aa putea fi desmînţită,—cel puţin aşa reese din cronicile ziarelor temişorene...

VAMPIRUL DIN DUSSELDORF

AVEA CREERUL NORMAL

Când Peter Kürten, faimosul „vampir din Düsseldorf" a fost executat (a 2 Iulie 1931), i s'a luat creerul pentru a fi supus unei amănunţite analize, — bănuindu-se că cumplitul asasin trebuie să aibă un creer cu totul anormal.

Analiza microscopică, foarte amănunţită, a fost făcută la institutul de psichiatrie din München; iar acuma s'a dat rezultatul. Creerul „vampirului" era perfect normal. Nici o leziune, nici o anomalie de conformaţie nu s'a putut găsi; şi deci nu se poate da nici o explicaţie fiziologică a îngrozitoarei porniri criminale dovedite de Peter Kürten.

INFORMAŢIUNI

x Pentru cursul verii acesteia, s'a început campania de plantare a şoselelor naţionale, judeţene şi comunale. Lucrările se fac sub directa supraveghere a d-lui prefect Axinte. Pe margina tuturor şoselelor se plantează tot felul de pomi fructiferi. Acelaş lucru se face şi în sate, la şcoli, biserici şi primării.

x *Statistică.*— Ministerul instrucţiunei face o statistică a tuturor bibliotecilor, muzeielor şi colecţiilor de artă puse la dispoziţia publicului.

In acest scop d. subsecretar de stat Meteş a cerut revizoratului local să întocmească tablouri. Revizoratul se va adresa tuturor societăţilor culturale, cerându-le data asupra bibliotecilor ce le au.

x **Fiica unui ministru şi geamantanul bucluca**ş.--D-ra Ghica fiica ministrului nostru plenipotenţiar din Constantinopol, întorcându-se cu vaporul în ţară, a schimbat din greşală geamantanul ei cu al cunoscutului comerciant ieşan d. Isac Rozenstein.

Intrucât gemantanul d-rei Ghica conţinea lucruri de va oare, a reclamat cazul chesturii din Capitală.

D. chestor Cristea, fiind înştiinţat de cele de mai sus, a dispus cercetări, în urma cărora d-ra Ghica a fost repusă în posesia geamantanului ei.

PARCELĂ în centru 220—250 m. p. cumpăr. Plătesc bine. Adresa la ziar sub S.

PIERDUT buletinul biroului de Populaţie, cu Nr. 679 | 925. Il declar nul şi fără valoare în mâinile oricui s'ar găsi.

AMĂRIUŢEI V. COSTICĂ, Iaşi

S'A GĂSIT în carnet permis C.F.R. pe numele D. Farcaş, veteran. Păgubaşul se poate adresa la administraţia ziarului „Opinia" spre a-l ridica.

România
Corpul Portărelor Tribunalului Iaşi
Publicaţiune No. 245
Anul 1932 luna Aprilie 26

Se publică spre cunoştinţa generală că conform adresei No. 21186 | 932 a jud. ocol 2 Urb. Iaşi se va vinde prin licitaţie publică în ziua de 11 Mai 1932 ora 8 jum. dimineaţa averea mobilă sequestrată cu procesul-verbal No. 2074 | 931 dela Volovici Friedel din Iaşi str. Martha 11 vechi la pretenţia Băncei Cooperative de Credit Marunt şi Economie S. A. Iaşi averea compusă din: 1. Două şifoniere furnierate gălbui cu câte 2 uşi şi un saltar, 2. una haină smoking de stofa neagră englezească (chevior), 3. un costum complect de haine bărbăteşti culoarea „boit de rose", 4. un al costum de haine bărbăteşti complect de culoare sablu închis, 5. un pardesiu bărbătesc de covercot culoarea gri, 6. două cuverturi de pat de pluş vernil. Iar în aceiaşi zi la ora 9 jum. dim. de la Moise Traubic din Iaşi str. Eternitate 75 averea mobilă definitiv sechestrată cu Procesul-verbal No. 2074 bis | 931 şi compusă din: 1. una şifonieră furnierată gălbui cu 2 uşi şi un saltar, 2. una oglindă de perete cu mesuţă ei, 3. una etajeră cu 5 poliţe.

Vânzarea se va face în Iaşi str. Martha 11 vechiu şi str. Eternitate 75, la domiciliul debitorilor pe bani gata şi în asistenţa comisarului respectiv.

Şef Portărel, Bazali
Secretar, D. Stancov

SE COMBAT UŞOR NUMAI CU
Noval
Cereţi la farmacii cutie cu 2 tablete

Ce poate fi mai
MAI GRANDIOS, MAI INCANTATOR
MAI PERFECT
ca un film în care să joace
MAURICE CHEVALIER cu
JEANETTE MAC DONALD
în care Muzica să fie scrisă de OSKAR STRAUSS şi acţiunea regisată de ERNST LUBITSCH ?
Acest film minunat:
O oră cu tine
va fi prezentat
în curând la TRIANON

ANUL XXVIII No. 7506

3 LEI EXEMPLARUL

PINIA

ZIAR POLITIC COTIDIAN

DUMINICA 8 MAI 1932

ANUNCIURI
se primesc la toate
AGENȚIILE DE PUBLICITATE
și la
ADMINISTRAȚIA ZIARULUI
Iași. — Strada Lăpușneanu 37

Telefoane: Redacția 391, Administrația 394, Serviciul de noapte 367

ABON... ...ȘNEANU 37

Fundațiunea „Regele Ferdinand I"
București
Str. Știrbei Vodă 3
(Adm. Dom. Coroanei)

IDEI ȘI FAPTE

Ce nu se vede

dela centru

și ce se vede prea bine din provincie

Intr'un editorial recent al „Dimineții", d. Batzaria", insistă odată mai mult asupra „miopiei revoltătoare a celor dela centru".

Centrul, mai mult arbitrar, decât atotputernic, nu vede sau se preface că nu vede (ceiace-i mult mai grav) că poporul acesta obijduit nu mai poate îndura atâtea mizerii și lipsuri; că subt imboldul unor suferinți atroce, se conturează pretutindeni—fie cât de vag, cât de nedeslușit încă—un început de trezire a unei conștiinți cetățenești, pe care cei dela centru, tot o mai cred adormită.

In sufletele amărâte ale pensionarilor și salariaților, neplătiți cu jumătățile de ani, s'a încuibărit temeinic germenele nemulțumirii pe deplin justificate; muncitorii și meseriașii lihnesc de foame; târgoveții se sufocă, la fel cu sătenii, din lipsă de credite; negustorii nu mai au cui vinde imensele lor stocuri de marfă; plugarii preferă să micșoreze suprafața însămânțărilor. Intr'un cuvânt peste tot întinsul țării acesteia domnește o jale de nedescris, o desnădejde cumplită, un haos fără seaman.

Iar când se întâmplă ca toate acestea să fie aduse la cunoștința dregătorilor dela centru—evident de către presă, pentru că administrațiile locale au alte preocupări de ordin... național,—domnii suspuși își manifestă neîncrederea și susțin, potrivit aptitudinelor oligarhice și obiceiurilor lor balcanice, că: „se exagerează; și încă intenționat".

*

Țara toată duce de amar de vreme calvarul unei existențe din cele mai mizerabile. Exceptând Bucureștiul însă; exceptând lipitoarea aceasta formidabilă, care continuă să mai sugă vlaga restului țării.

„O fi existând și mii de săraci și obijduiți ai soartei în inima Bucureștiului — își zice provincialul desgustat. O fi ducând și ei o viață amară, la fel cu noi. Nu zic ba. E o excepție nefericită, în orice caz. Căci tot Bucureștiul rămâne unicul oraș al României mari unde se mai trăește bine și pe vremurile astea de pomină. Tot bucureștenii sunt aceia, care mai pot gusta în voie bună de plăcerile vieții. Tot spre malurile Dâmboviței continuă să mai curgă bruma noastră de sărăcie; fie direct, prin tot felul de biruri și dări; fie indirect pe calea șperțului și a mitei. Funcționarul de aco'o — și care bucureștean nu-i funcționar mă rog? — își primește regulat salariul său dublu: bugetar și extra-bugetar; negustorul face vânzare și toți trăiesc din plin. Iar noi, ăștia din provincie, tot mai tragem jugul insuportabil, tot ne mai rupem muncind, ca niște vasali netrebnici, ca niște iobagi ai bucureștenilor".

Iată deci, ce cred, ce știu pozitiv provincialii despre bucureșteni și iată ce-i indignează în cel mai înalt grad. La fel cu desinteresarea completă față de nevoile „periferiei", cu miopia birocratică a celor care s'au cățărat pe vârful așa zisei piramide sociale...

i. l. b.

Actualități

Cum se arestează...

Am relatat ieri că la primăria Copou s'au prezintat 22 săteni, cerând să se înregistreze... trecerea lor la secta evangheliștilor!

O naivitate a bieților oameni, de oarece asemenea convertire spirituală n'are nevoe de nici o formalitate oficială.

Dar mai interesantă este atitudinea autorităților, care au găsit de cuviință. să aresteze pe cei 22 oameni!

Adica, vin sătenii cu încredere la reprezintanții autorității și cer o formulă oarecare. Iar autoritatea, foarte gentilă, îi arestează...

Și există doar în lege prevăzute garanții pentru libertatea de conștiință și libertatea cultelor. Și există secte evangheliste, libere, în toată țara (chiar și aici, în Iași). Iar pe sătenii naivi îi arestează!

Se zice că li se va trimite în arestul polițienesc un preot misionar, ca să-i aducă la credința cea dreaptă.

Nu, domnilor. Nu trimiteți misionarul să predice în arest; căci sectanții ar căpăta impresia că Biserica oficială ortodoxă e complice cu abuzul de autoritate.

Lăsați pe sectanți liberi; nu operați arestări ilegale. Și numai în asemenea atmosferă de legalism și blândețe, se poate avea influența dorită asupra spiritului populației necăjite și dezorientate.

Numerile caselor, pe străzi

Primăria Iașului a dispus să se așeze la case tăblițe cu numărul de ordine. Lucrarea s'a efectuat în bună parte, cu oarecare încurcături, deoarece sânt case care posedă acum două tăblițe, cu două numere diferite,—ceia ce provoacă încurcături. E însă o mică neglijență, ușor reparabilă.

Mai însemnată ar fi fost o regulare a ordinei de enumerare a caselor. Și anume, e logic ca numerele să crească dela centru spre periferie, pentru ca construcțiunile noui, în prelungirea străzilor spre periferie, să nu tulbure numărătoarea întreagă.

Sânt străzi, ca depildă Carol și Sărărie, care au numărătoarea pe dos, adica dela periferie la centru.

Odată cu aplicarea noilor tăblițe, s'ar fi putut repara eroarea, stabilindu-se în tot orașul numărătoarea logică, — odată pentru totdeauna. Dar nu s'a făcut. X.

Cronica cinematografică

FILME și ACTORI

Vorbe...

Cînd Greta Garbo se mărită..

Pe ecranul faptelor cu răsunet mondial sînt la ordinea zilei: conferința dezarmării, secularea d'arului, primejdia de război ruso-japonez, alegerile din Franța, etc... Totuș ce conteză toate acestea pe lângă căsătoria Gretei Garbo?.. Mărițișul vedetei a pus parcă în umbră evenimentele de cea mai puternică importanță și de cea mai vie actualitate.

Nu cunoașteți problemele care pasionează astăzi lumea întreagă? In primul rând e chestiunea vrâstei Gretei Garbo. Ce etate are actrița: 26 sau 29 ani? E mai tânără sau mai în vrâstă decât viitorul ei soț? Apoi: îl iubește într'adevăr? Cum au făcut cunoștință, cum au ajuns la decizia matrimonială? Ce rochie va purta vedeta la nuntă?

Toate acestea au ajuns inevitabil chestiunile cele mai palpitante ale zilei. Iar zariștii din străinătate și-au pus în funcțiune întreg talentul și toată dibăcia, pentru a scormoni în această direcție cele mai intime amănunte. Indiscreția însă nu cunoaște limite. Și deaceia unii curioși vor să știe dacă Greta Garbo este într'adevăr la prima ei dragoste. Adecă, dacă în căsnicie ea se va prezinta fragedă din toate punctele vedere (?!). In asemenea febră de curiozitate, n'ar trebui să ne mire dacă în clipele inaugurale ale alcovului, Greta Garbo și soțul ei vor găsi surpriza unui obiectiv de cinema sau a unei plăci indiscrete de gramofon pentru a înregistra totul, dar absolut totul!..

Ce vreți; acestea sînt riscurile celebrității!..

i. b.

...și fapte

O nouă Marlene

Am relatat că celebra actriță Marlene Dietrich și regisorul Ioseph v. Sternberg, în urma unui conflict de ordin artistic, au fost siliți să părăsească casa de filme „Paramount". Cum această firmă însă a realizat câștiguri importante cu filmele Marlenei, un regisor dela „Paramount" s'a gândit să se folosească de un truc destul de obișnuit în materie de cinema.

El a găsit o altă actriță care seamănă perfect cu Marlene Dietrich. In plus noua vedetă urmează a fi botezată „Darlene Mietrich" Dar veritabila Marlene aflând despre acest proect, a înștiințat casa „Paramount" că se va adresa justiției, întrucât faptul i-ar cauza prejudicii mari. Și acum rămâne de văzut cum se va sfârși acest caz destul de interesant.

(Continuarea în pag. II-a)

CUM SE NETEZEȘTE UN AERODROM...

Pe aerodromul Tempelhof din Berlin crescuse iarbă mare, ceiace încurca întrucâtva aterisarea avioanelor. Pentru netezirea câmpului aviatic s'a recurs la un procedeu original. Au fost aduse 1000 de oi, care au mâncat toată iarba. Și în modul acesta s'a realizat un dublu serviciu: câmpul a fost netezit și oile hrănite...

DIN TOATA LUMEA

Gramofoane contra hoților. — La New-York s'a introdus un nou și original mijloc de pază contra hoților. Clanța dela ușa de intrare este pusă în legătură cu un gramofon așezat pe fereastră.

In timpul nopții, când cineva încearcă să deschidă ușa, pune imediat în funcțiune gramofonul, care posedă un puternic cornet acustic pentru întărirea sunetelor. Și placa acestui gramofon repetă de sute de ori acelaș strigăt; „Ajutor, ajutor. Săriți, au năvălit hoții. Ajutor". Strigătul acesta se aude până în stradă, atrăgând atenția trecătorilor, a vecinilor și a gardienilor.

Astfel au fost dejucate până acum multe planuri ale hoților din New-York Dar tot în modul acesta s'au pus la cale și multe farse. Căci unele persoane vin noaptea la casele prietenilor și apasă ușa, pentru a pune în mișcare gramofonul și a provoca astfel un tămbălău inutil...

*

Unul care oprește trenuri.— In Franța, în trenul Paris-Grenoble a fost arestat un anume Maurice Dullac, în etate de 36 ani. Acesta avea mania ciudată de a trage fără nici un motiv semnalul de alarmă și a opri astfel trenurile în drum. Până acum, precum au stabilit cercetările poliției, respectivul a oprit în acest mod 14 trenuri pe diferite linii.

Dullac a declarat că simțea o deosebită satisfacție, când trenul stopa brusc și călătorii erau cuprinși de panică, în timp ce numai el stătea liniștit și râdea de toți pasagerii. Curiosul maniac, dând semne de demență, a fost internat într'o casă de sănătate.

*

Concert cu vase și pietre.— Un concert original a avut loc la Berlin, la un varieteu din Kurfürstendamm.

Un anume Karl Höffer reușia să execute diferite cântece cu ajutorul unor vase și pietre. Fiecare vas reprezinta o altă notă muzicală. Și cu o deosebită îndemânare, Höffer aruncând pietre în cele 37 vase pe care le avea, izbutea să scoată arii variate.

In modul acesta a cântat „Dunărea Albastră", o arie din „Rigoletto", o șansonetă modernă, etc..

Interesantul concertist a declarat că s'a căznit ani de zile până când a ajuns să capete agilitatea necesară.

Procedeul e foarte greu, întrucât trebuie multă băgare de seamă și repeziciune în aruncarea pietrelor în vase. Deaceia concertstul se lasă bine plătit de teatrele unde cântă.

*

Un om într'un borcan.— O originalitate mai excentrică este furnizată de orașul Chicago din America. Magazinul de parfumerie „Cock", pentru a face reclamă produselor sale, a recurs la serviciile unui anume Eddy Crossman.

In vitrina magazinului s'a așezat un enorm borcan de sticlă, în care Eddy stă ceasuri și zile întregi. El părăsește borcanul numai noaptea și în ceasurile de masă.

Originalul american dă dovadă de o răbdare fenomenală. El stă în borcan, înțepenit ca o statuie, căci dacă ar face vreo mișcare, ar putea sparge vasul. Și reclama aceasta e cât se poate de eficace, magazinul fiind vizitat de multă lume. Ceiace confirmă pasiunea americanilor pentru excentricități și recorduri. Probabil însă că cel din borcan e mai puțin... entuziasmat decât compatrioții săi!..

Ce trebuie să facem?

O anchetă interesantă

Ziarul englez „Daily News" a întreprins o anchetă interesantă în lumea fruntașilor intelectualității din Anglia. Intrebarea pusă este: „Ce trebuie să facem pentru a ameliora situația actuală a lumii?". Iată trei din răspunsurile mai autorizate:

Lloyd George: „Se impune în primul rând dezarmarea generală. Cred că numai prin pace se poate ajunge la progres".

Bernard Shaw: „Nu trebuie să facem nimic, fiindcă chiar dacă am face ceva, n'am obține vreun rezultat. In situația de astăzi, cred că numai timpul poate lucra pentru prefacerea lumii. Istoria popoarelor a fost întotdeauna condusă de neprevăzut".

H. G. Wells: „Trebuie un singur lucu: oamenii să se iubească cu adevărat între ei".

Pe patul de moarte

moștenește 650 milioane

Un caz impresionant s'a întâmplat la Königgretz, în Cehoslovacia.

D-na Franciska Rubinek, o văduvă bătrână, se afla bolnavă de mai mult timp. Medicii numai dădeau nicio speranță.

Pe patul de moarte, femeia a aflat o veste neașteptată. Consulatul american din Praga i-a comunicat că abea acum s'a descoperit că ea este moștenitoarea unei averi de 95 milioane coroane (650 milioane lei), pe care a lăsat-o un frate al ei, decedat acum doi ani în America.

Dar nici vestea acestui imens noroc n'a putut avea o influență fericită asupra bolnavei. După câteva zile femeia a încetat din viață. Și cum n'a lăsat niciun moștenitor, averea va fi probabil destinată unor scopuri filantropice.

Un precursor al Ligii Națiunilor

Filosoful Iemanuel Kant

Filozofia ce se desprinde ușor din opera marelui Kant cu privire la pacea lumii, în esență, este cultul personalității. Pentru Kant, un om era un produs sacru, căci individul în ultimă analiză este o realitate autonomă. Deaceia opera lui Kant este monumentul cel mai celebru ridicat personalității omenești. Preamărirea personalității omenești sub raportul cunoștinții, moralei și libertății, stă acum într'un contrast radical cu situația actuală a Germaniei. Există poate o strînsă corelațiune între militarismul prusian și imperativul categoric de ordine morală. Principiul forței obligatorie dela baza tratatelor, cari garantează pacea lumii în concepția lui Kant este o veritate elementară, o maximă apriorică ce planează deasupra dreptului și, care ca o axiomă indiscutabilă, se impune statelor pentru a se respecta pacea etern binefăcătoare. Principiul acesta al forței obligatorie dela temelia tratatatelor de pace—zicea Kant—că va asigura ca orice fundament juridic ordinea între State. Marea Revoluție franceză din 1789 în observația și uzul tratatatelor, s'a inspirat din ideile lui Kant—gînditorul pacifist—care formula principiul forței obligatorie dela baza tratatelor comparabile la un veritabil imperativ categoric.

După Kant, din credință rezultă progresul universal și numai grație libertății voinței se ajunge la cuprinsul valorilor morale unde coexistă demnitatea și respectul ființei umane. Un act moral, juridic și politic ca să fie valabil trebue să fie liber. Kant nu consideră pe om bun dela natură cum făcea J. J. Rousseau; pentru el natura omenească rezidă chiar dela naștere în tina păcatului și înclinații către rău.

La Kant am văzut că e moral nu ceece corespunde textelor sfinte și dogmelor, ci tocmai ceece corespunde imperativului categoric și că pentru acest motiv omul e veșnic perfectibil, iar perfectibilitatea prin veritabila uniune de acțiuni între popoare va duce la înfrățirea națiunilor (Der Bund der Völker), spre pacea eternă.

Infrățirea Națiunilor visată de Kant—axa păcii eterne— nu-i numai de domeniul filozofiei, dar și de cel al dreptului internațional, care chiar a realizat Liga Națiunilor. Pe linia trasă de Kant, statele europene și extra europene în viitor vor constitui o uniune permanentă cu fundament moral, juridic, pacifist. Walter Schücking, șeful școalei pacifiste germane, potrivit concepțiunilor lui Kant de apropiere a oamenilor de pretutindeni, considera problema păcii mondiale ca o problemă de organizație juridică (Friedensgesellschaft).

Au fost două momente paralele în tendința de a reînvia ideia unei Societăți a Națiunilor suggerată de Kant: unul științific venind pe calea filozofiei și dreptului internațional cu un caracter oportunist; altul propagandist, venind pe calea organizațiilor pacifiste cu caracter oarecum combativ, ambele curente unite în Germania într'un torent calculat. Opusculul kantian a grupat pe rând opera dela Haga, acțiunea Benthman-Holl-Weg, Solf și proectul lui Erzberger, precum și întreaga propagandă mondială, toate conducând la proectul Soc. Națiunilor, o instituțiune juridică internațională, inevitabilă, istorică și posibilă în sine. Această Ligă mondială a națiunilor a prevăzut-o Kant fundată pe ideia de umanitate.

Ideia de umanitate rezidă profund în Educația genului uman a lui Lessing, în Pacea eternă (Der ewige Frieden) a lui Kant precum și în toată arzătoarea serie a gânditorilor genmani în mijlocul cărora gravitează Hegel, până în zilele noastre.

Kant zicea că pacea mondială va veni ca o necesitate organică inevitabilă, resimțită larg de popoare și state, ca o veritabilă polit că realistă. Când? N'a putut prevedea, dar aceasta zicea el că va fi soluția finala.

(Continuare în pagina II-a)

Carnetul zilei

PREMIILE NAȚIONALE

ȘI... BUNA CUVIINȚA

Ministerul instrucțiunii publice — înainte de a fi al guvernului de technicieni și de harababură — obișnuia să smulgă anual una sută mii de lei pentru a premia pe câte un scriitor autohton.

Recent onor. ministerul suprimă acest premiu, din motive de economie — în timp ce bine înțeles misionarele d-lui Iorga pleacă în misie la Veneția, iar echipa sportivă „N. Iorga" e trimisă în propagandă sportivă în America de Sud...

Premiile — anunță un comunicat — sunt suprimate; în schimb se vor acorda bani din sumele realizate din vânzarea timbrului cultural, proaspăt creat.

Ceiace înseamnă că scriitorul trebue să aștepte până ce cetățeanul plecat în vilegiatură va trimite consoartei o „vedere" cu respectivul timbru.

Dar comunicatul are și o parte buclucașă (ați văzut un comunicat al d-lui Iorga fără nostimadă!?) — anume; anunță că nu vor fi premiate decât cărțile care nu supără... buna cuviință.

Prin urmare scriitorii vor scrie numai literatură cuviincioasă. Și ce e aia literatură cuviincioasă, comunicatul nu definește.

Scriitorii, pe viitor, vor trebui probabil să scrie romane despre fete care se scobesc în nas cu batista și care urmează toată ziua cursurile dela Vălenii de Munte; sau despre băieți care studiază istoria d-lui Iorga. In caz contrar... e literatură necuviincioasă și deci neluată în seamă...

Dacă eventual se va naște în țară un scriitor de vigurositatea lui Lawrence, sau cu ironia lui Pitigrilli, va fi ostracizat, căci nu scrie cuviincios și conrupe plozii cutărei excelențe..

Oare ur de începe rea-cuviința și unde se sfârșește buna cuviința? Iată ce întrebăm autoritatea școlară cea mai înaltă (și la propriu mai aleasă) din țară.

Și pariem că răspunsul va întârzia, căci literatura e bună sau rea, iar nici decum cuviincioasă sau imorală. Premiile trebue să încurajeze literatura bună, și greutatea constă în a o discerne de cea rea.

Dar a cere literatură de „bună cuviință" e ridicol; căci scriitorul nu scrie pentru călugărițe și nici pentru politicianul grijuliu la moraia literară, cea mai inofensivă dealtfel,—dar tolerant al desfrâului acut în atâtea domenii.

Ridicolul la noi nu ucide. Căci atunci România ar fi un imens cimitir.

Din contra; conduce țara!...

b causans ki

OCHIUL LUI MACDONALD

ASIGURAT PENTRU 7 MILIOANE LEI

Am relatat că Ramsay Macdonald, primul ministru al Angliei, care suferea de o boală de ochi (probabil glaucom), a fost operat și la ochiul drept. Operația la ochiul stâng a fost făcută acum câteva luni.

Inainte de a se urca pe masa chirurgicală, Macdonald, chiar după recomandația medicilor, și-a asigurat ochiul pentru suma de 10 mii lire, adecă aproape 7 milioane lei. Din fericire însă asigurarea va rămânea inutilă, deoarece operația a reușit deplin. In prezent Macdonald se află în vila sa dela Lossiemouth, unde se va odihni cinci săptămâni.

BAI NATURALE DE JOD IN CASĂ

Cu sare de Jod din Bazna

Această sare se extrage prin evaporare în vid, din izvoarele radioactive de Jod și Brom dela Băile Bazna în apropiere de Mediaș Transilvania și conține pe lângă alți importanți compuși minerali, socotiți la 1000 grame apă de izvor: 0.07 Jodură de sodiu, precum și urmă de fer. Minunatele și multiplele proprietăți curative ale sărurilor de Jod din Bazna, sunt recunoscute de sute de ani. In special sunt indicate la Ischias, Reumatism, Gută, Scrofuloză, Inflamația ganglionilor, Boli de nas, gât și urechi, Syphilis (după ură). Intoxicațiuni cu mercur și plumb, Exudate ale organelor genitale la femei, Eczema, Boli de piele, deranjări asimilare, etc. O bae foarte concentrată de cadă, se prepară din 1 kgr. de sare de Jod de Bazna, pachet original și 40 Litri apă caldă. Cura completă din 23—25 băi, Sare de Jod din Bazna se găsește la toate farmaciile și drogueriile.

Depozitul general la :

Drogueria „STANDARD" București, str. Zorilor 2

Băile VATRA DORNEI

Vindecă: Reumatismul, Ischias, Diabet, boli de cord și femei

Altitudine 804 m.—Clima subalpină, temperată

Băi de acid carbonic natural.—Nămol cu esențe balsamice și răşinoase.—Institut hidro și mecano-terapic sistem Zander-Herz.—Distracții : excursiuni, plajă, concerte, cinema, muzică militară. Sezon 1 Iunie—30 Septembrie.—Mari reduceri la locuințe și întreținere —50% reducere pe C. F. R.

Prospecte și informațiuni la

Comisia balneară, Vatra-Dornei.

Evitați intermediari !

Cumpărați direct dela **PRIMA SURSĂ** cu prețurile originale ale fabricilor: Covoare casnice, preșuri și carpete de iută, imprimate Kelim și velour *în toate calitățile și mărimele*, perdele în toate genurile, mileuri, șervete și cămăși de noapte brodate.

Țesături de artă, garnituri complecte în gobelinuri, fețe de mese, cuverturi, peretierec perdele, stofe de mobile, divaniere și fanteziuri de salon în mătasă, iută, bumba și pluș

„DEPOZITUL GENERAL al fabricilor textile din Cisnădie—Sibiu"

Reprezentant MAURICE FELIX

Iași, Str. Ștefan cel Mare 41 (vis-a-vis de Mitropolie)

„Fulgerul din București"

Fabrică de Boiangerie și Spălătorie Chimică

Aduce la cunoștința onor. sale clientele și onor. public că pentru a fi la îndemâna publicului a mai deschis, pe lângă vechile birouri din *str. Cuza-Vodă 35 și Lăpușneanu 15*, încă 2 birouri de primirea obiectelor pentru vopsit și curățat.

Unul în Strada UNIREI 6, (vis-a-vis de Avocații Sion)
Al doilea în Strada CUZA-VODA 9, (vis-a-vis de Prefectura de Poliție)

Instalațiile noastre, permit cea mai ireproșabilă execuție, dar prețurile sunt foarte reduse.

Fabrica „Fulgerul din București"

str. Dragoș No 25. **Proprietar OSIAS SEGALL**

Parchete de stejar

neîntrecute în execuție și frumusețe cu prețuri foarte eftine

s'au pus în vânzare la

Fabrica de cherestea S. Weissmann

Șos. Moara de foc 22—26.

Comenzile se pot face și în **Str. Căpitan Păun No. 16** unde se pot vedea și modele diferite.

Telefon 229 și 272

Editura „Adevărul"

Papucii lui Mahmud

Roman de Gala Galaction

In preajma Revoluției

Roman de C. Stere

Prolog : Smaragda Theodorovna

De vânzare la toate chioșcurile de ziare și la depozitul general S. PERETZ, Piața Unirei.

DOCTOR
M. MATASARU
Specializat la Paris—fost asistent de spital la Paris
Boli interne:
INIMA, PLĂMÂNI
și tratamentul tuberculozei pulmonare cu Pneumatorax artificial
Str. Mârzescu 16 (parter)
Cons. 9—10 a. m. și 3—6 p. m.

Inginer I. Schleier
Iași str. Elena Doamna 26
execută lucrări de construcție în antrepriză și regie :
VILE, CASE DE RAPORT, TRANSFORMĂRI, CALCULE BETON ARMAT.
Proecți, deviz gratuit

Doctor A. DASCAL
BOLI INTERNE
VENERICE ȘI SIFILIS
Tratament radical al Blenoragie acute și cronice ; al sifilisului în toate perioadele boalei.
Băi de lumină, Diatermie Microscopie
Cons. : 8-10 a.m. și 2-8 jum. seara
Iași, str. Cuza Vodă No. 42
vis-à-vis de Camera de Comerț

Dr. I. Segal-Caritas
fost șef de Clinică al prof. Rochon-Duvigneaud din Paris
Medic de spital
Boli și operațiuni de ochi
S'A MUTAT în
strada Col. Langa No. 1

DOCTOR
L. JACOBY
Specializat la Paris
BOLI de COPII și SUGARI
Boli Interne
Raze ultra-violete
Consult. : 3-7 p. m.
Str. Ștefan cel Mare 29

DOCTORUL
R. DAMSKER
str. Ghica-Vodă No. 44-46
consultă zilnic
MEDICINA INTERNA SIFILIS și GENITO-URINARE
Diathermie și băi de lumină
între orele 8-11 a. m. și 3-7 p. m.

Spectacolele zilei

Unde mergem astăzi?..

7 Mai

Teatrul Național. — *„Paravanul"* cu d. Geo Răsvan, M. Gheorghiu, d-na Anny Braeschi, etc.

Teatrul Cinema Trianon. — *„Romanța"* cu *Greta Garbo* și Lewis Stone ; *„Tată fără voie"* cu Ralph Artur Roberts, Lucie Englich și Fritz Schultz. Jurnal sonor *„Paramount"*.

Teatrul-Cinema Phoenix. — *„Dixiana"* cu Bebe Daniels. Acompaniament muzical : orchestra simfonică *Metropolitan* din New-Jork. Tingl-Tangl.

Teatrul Cinema Sidoli. — *„Trader Horn"* cu Harry Carey și Edwina Booth ; al doilea film *„Femeia la 40 de ani"*.

Cinema Gheltzer— Spiritistul *Ben-Aroliy-Bey* prezintă ședințe de sugestie, hipnotism, spiritism etc.

Ecranul prezintă : *„Milionar peste noapte"* cu Maurice Chevalier și Claude Colbert ; *„Domnișoara face sport"* cu Bebe Daniels și o complectare.

Strandul Ialului, (strada Palat). Distracții în aer liber : canotaj, tenis, dans, exerciții gimnastice. Bufet bine asortat.

Restaurantul și Grădina
PAVILION

se redeschide LA 8 MAI complect renovată. Mâncări excelente, calde și reci la orice oră din zi și noapte.
Gratar special—Noutăți de sezon
Muzică ukraniană *Zaparoju* cond. de maestrul *Kadanțief*, compusă din 10 pers. cu concursul unei renumite artiste cântărețe din Moscova, va cânta și la dejun.
Vinuri specialități
Prețuri ca după timp.

Dr. Leon Ballif
Boli nervoase
Consult. 5—7
Str. Cuza Vodă 23.
(colț cu str. Armeană)

Cumpărați covoare persane din depozitul
„TEBRIZ"
Strada Stroescu No. 16

DOCTOR
Mendel Avram
— Medic de spital —
Consultă zilnic intre 8—10 dimineața și 3—7 p. m.
BOLI CHIRURGICALE, BOLI DE FEMEI, NAȘTERI, VENERICE
Iași, str. Costache Negri 15
Deasupra farmaciei Margulies)

România
Corpul Portărelor Tribunalului Iași
Publicațiune No. 246
Anul 1932 luna Aprilie 26

Se publică spre cunoștința generală că conform adresei No. 21187 | 1932 a jud. ocol 2 Urb. se va vinde prin licitație publică în ziua de 11 Mai 1932 ora 11 dim. averea mobilă sequestrată cu procesul verbal No. 4517 | 931 de la Herșcovici Betty din Iași str. Ghica Vodă No. 53, la pretenția Băncei Cooperative de Credit Mărunt și Economie S.A. Iași averea compusă din: 1. una oglindă de perete în mărime de 1.60 m. × 0.60 m. cu rama de lemn cu coroană și mesuța ei cu marmură și o oglindă de desubt, 2. un garderob cu 2 uși și un saltar, 3. una șifonieră furnierată mahon cu 2 uși din care una având sus 3 oglinzi mici iar cealaltă cu o oglindă mare.

Vânzarea se va face în Iași str. Ghica Vodă 58 la domiciliul debitorului respectivi pe bani gata și în asistența comisarului respectiv.

Șef Portărel, Bazali
Secretar, D. Stancov

Premiile „Opiniei"

care se distribuesc mâne

Am anunțat că mâne Duminecă dimineață, în eleganta sală „Trianon", are loc distribuirea frumoaselor premii acordate cetitorilor ziarului nostru.

Cu acest prilej, va rula un film științific, iar d. dr. T. Bulău, medicul șef al orașului, va dezvolta o foarte interesantă conferință.

Iată lista bogatelor premii care se distribuesc mâne :

Un premiu de Lei 10.000
10 premii a „ 1000
10 „ a „ 500
5 premii constând din 5 perechi pantofi eleganți, calitatea cea mai fină, din marea fabrică „Dermata S. A".
Două premii constând din matasă fină pentru rochie, în desen și culoare după alegerea câștigătoarelor, produs al renumi ei fabrici franceze „Gallia S. A."
15 premii constând din 15 pachete a câte 2 kgr. mezeluri Asortiment diferit de la magazinul „Podsudek" din Piața Unirei.
5 premii a câte 5 volume din cele mai noui opere, lansate de marile edituri pariziene, de la librăria „Socec".
In total 48 premii mari.

Cronica cinematografică

FILME ȘI ACTORI

(Continuare din pagina I-a)

La angajament...

La casele de filme din Hollywood se prezintă zilnic sute de fete, care vor să ajungă „stele" de cinema. Fiecare este supusă unei probe. Și aceste probe sânt în genere foarte amuzante. Iată o scenă :

O fată, după ce cântă o șansonetă, se adresează directorului :

— Observați, vocea mea umple toată sala.

Și directorul răspunde :

— Da ; și pentru a-i face loc, toți de aici părăsesc sala...

Filme noui

— *Charlie Chaplin* a pus în lucru un nou film intitulat „Napoleon". Marele comic va interpreta rolul celebrului strateg francez, bine înțeles într'un gen de parodie.

— *Marlene Dietrich* va juca rolul titular într'un nou film „Nana", extras după romanul lui Emile Zola.

— *„Trei minute de dragoste"* este titlul unui nou film-operetă, interpretat de Jenny Jugo, Trude Berliner, Hermann Thiming, Ernst Verebes și Hans Junkermann.

Bani !...

— Ah, ce lume materialistă ! Peste tot nu aud decât : „bani, bani !".

— E curios ceiace spui. Eu, dimpotrivă, pretutindeni nu aud decât : „nu sunt bani" !...

Bibliografie

— A apărut *„Cărarea"* de Krishnamurti. E o nouă lucrare, în care Krishnamurti își expune concepțiile asupra vieții și asupra oamenilor. Cartea a fost tradusă din englezește de d-na Stefania Zottoviceanu-Rusu.

— *„Filatelia pentru toți"* (No. 5) publicație lunară a colecționarilor de mărci poștale, apare la București. Cuprinde interesante articole filatelice, clișee de mărci, informațiuni, anunțuri, etc. Frumos editat, în 16 pagini, exemplarul 6 lei.

O percheziție interesantă

la Chișinău

Chișinău 7. — Din ordinul Ministerului de interne, Siguranța din Chișinău a făcut ieri descindere la casa d-lui Tsamutali, președintele uniunei minoritare ruseți. S'a ridicat toată corespondența.

Totodată a fost chemat la interogator d. avocat Mateevici, vice-președintele uniunei minoritare ruseți.

Cauzele acestor măsuri nu se cunosc. Se bănuește că intervenția autorităților ar fi în legătură cu încercarea de amestec a Mitropolitului Serghie din Moscova, în treburile bisericei ortodoxe basarabene.

x *Pe șoseaua Huși-Vaslui* s'a întimplat un accident de automobil, din fericire, fără urmări grave. Mașina d-lui G. Vasilatos din Huși s'a izbit de un bolovan mare așezat la marginea drumului. D. Arnold Rohrlich, reprezintantul soc. „Dacia-România" și președintele organizației sioniste din Huși, care se afla în mașină, s'a ales cu leziuni pe față.

Nu se fac alegeri comunale

pentru a se evita o cheltuială mare

București 7. — Cercurile guvernamentale desmint știrea că la 15 Iunie s'ar face alegeri comunale și județene.

E adevărat că mandatul multor consilii expiră acum. Insă a se face alegeri ar însemna o cheltuială de circa 800 milioane lei,—ceiace nu permite bugetul în situația actuală.

Prin urmare, se va prelungi mandatul comisiilor interimare, până la timpuri mai favorabile.

DIN IMAGINELE VREMII

LICENȚIAȚI ȘI STUDENȚI IN POSTURI DE ACARI ȘI FRÂNARI

SE PROECTEAZĂ RESTRICȚII PENTRU FUNCȚIONARII CU NEVESTE FUNCȚIONARE

Zilnic, numeroși licențiați, bacalaureați și liceeni se prezintă la diferite instituții, cerând o mică slujbă, pentru a-și câștiga astfel hrana zilnică.

Cererile cele mai multe se înregistrează la birourile C. F. R.

Astfel bacalaureați și chiar licențiați s'au angajat până și în posturi de acari, frânari, etc... Ei nu cer lux ; cer pâne.

In serviciile C. F. R. sunt însă funcționari, ale căror soții sânt deasemenea funcționare. In modul acesta unele familii se bucură de lefuri duble, în timp ce altele șomează, cunoscând ravagiile mizeriei.

In această privință se vor lua probabil măsuri pentru o altă repartizare a slujbelor.

Aceasta ar fi poate explicația faptului că d. general Mihai Ionescu a trimis o circulară inspecției de mișcare C. F. R. din localitate, cerând un tablou al funcționarilor care au și soții funcționare la C. F. R. sau la alte instituții.

Ilean Turk

INFORMAȚIUNI

x Senatul universitar se întrunește Luni seara.

x Din Galați se anunță că una din cele mai mari firme de manufactură, proprietatea a doi basarabeni, se află în grea criză, fiind în preajma încetării plăților. Se afirmă că pasivul se ridică la 100 milioane lei.

x D. jude instructor Coman Rozin a eliberat ieri pe muncitorii Moritz Moscovici și M. Leibovici, menținând sub stare de arest numai pe Mates Segal, Ely Steinberg și Rebeca Ghintzman, conducătorii sindicatului țesătorilor.

x Tribunalul local a reconfirmat pentru a 4-a oară mandatul de arestare a fostului secretar contabil Ion Dascalu de la facultatea de științi din Iași.

x Alegerea pentru Camera agricolă din Botoșani are loc la 10 Mai.

x Vacanța la palatul justiției a luat sfârșit astăzi.

A 12-a aniversară

a Ateneului Tătărași

Duminică 8 Maiu a. c. se împlinesc 12 ani de la inaugurarea Ateneului Popular Tătărași. Comitetul conducător al acestui așezământ de cultură populară, — se va întruni dimineața la ora 10 jum., la Biserica Sf. Vasile din Tătărași — unde se va oficia un Te-Deum, de către preotul parch Vasile Chirica.

Răspunsurile vor fi date de Corul Bisericei. Vor participa și un mare număr de membri ai Ateneului.

După amiază, la orele 3 jum. va avea loc a 318-a Șezătoare Culturală, la care va conferența d. prof. Ștefan Berechet—tratând subiectul *„Creangă în grai străin"*.

Partea artistică a șezătoarei, va fi produsă de Studenții Academiei de muzică și artă dramatică și de artiști ai Teatrului Național.

x Sesiunea de primăvara a Curții cu juri se deschide Luni la ora 1 p. m.

x Tribunalul local a infirmat mandatul de arestare emis contra fostului rentier Moritz Steuerman din Tataraș, arestat la pretenția d-lui av. Diamant, care-l acuză de falș și excrocherie.

x In mod greșit s'a anunțat că s'ar fi oficiat logodna d-rei Marcela Nemțeanu, cu d. sublocot. Prigoreanu N. din aviație.

O confuzie din partea unor colege ale d-rei Nemțeanu, a făcut să se insereze informația inexactă (sau cel puțin prematură).

x Mâne la ora 4 p. m. are loc *la biserica Sf. Ilie* prima ședătoare după Sf. Sărbători. Va vorbi Păr. N. Todicescu și d. Profesor C. Stamboliu, Corul bisericii Tătărași va executa câteva bucăți religioase cu totul noi. Bumi creștini sunt rugați să asiste.

x Mâine are loc alegerea noului comitet de conducere al societății „Caritas Umanitas".

Candidează la președințe d-nii Kasner și Rozenblat.

x Printr'un înalt decret regal, alegerile pentru Camera de Agricultură a județului Iași au fost din nou amânate, pentru ziua de 10 Iulie.

x D. prim-procuror Pogonat a fost informat despre o agresiune sălbatecă.

La un chef care a avut la Ciurea, săteanul V. Catrinei, invalid din războiu, rămas fără un ochiu, a fost lovit cu o sticlă în cap de Dumitru Bontu.

Lovitura a fost dată peste ochiul sănătos și nefericitul invalid și-pierdut complect vederea.

Criminalul a fost arestat.

x *Tragerea loteriei „Profilaxia tuberculosei"* are loc Luni 9 Maiu ora 6 p. m. la sediul filialei strada Unniversității 30. Persoanele care au subscris pe liste, sânt invitate a asista.

Un precursor al Ligii Națiuniior

(Continuarea din pagina I-a)

Suggestiunea, sau mai bine zis previziunea lui Kant o putem spune c'a fost de o seninătate și profeție olimpiană, căci după cum se știe din inițiativa americanului Wilson și din proectul de organizare al lui Erzberger potrivit acțiuni filozofilor, profesorilor de dr. internațional și propagandei pacifiste, s'a ajuns la prepararea și elaborarea practică a Soc. Națiunilor încă din 1919. In Germania poate numai datorită filozofiei dela Königsberg există continuu o mentalitate unanim serioasă, favorabilă Soc. Națiunilor, precum și o voință sinceră în acest senz.

Filozofia lui Iemmanuel Kant însă apare azi în lumina unei decepțiuni ce planează în spiritul poporului german. Evenimentele din 1914—1918 sunt oarecum un lanț de desamăgiri aduse unor eterne principii viabile, indicând în ciuda tuturor acestor principii, că lumea nu se conduce după raționalismul Kantian, ci după un raționament al funcțiunii sintetice, croit după sistemul naturii inepuizabile la infinit.

Natura nu e decât suma fenomenilor posibile ; ea este realitatea însăși omul nu e perfectibil la infinit sub comanda rațiunii cum credea Kant ; omul are de multeo. atitudini oarbe, iraționale, ce-i convin sau nu, la anumite date și împrejurări.

Mai mult instinctul de dominație și nu logica principiilor socialiste au aruncat Rusia imperială în focul revoluțiunii și comunismului bolșevic. Kant condamnă înclinările firei omenești guvernate de mecanismul senzibilității și pe baza pricipiilor sale raționaliste, se declară cel mai înverșunat dușman al războiului. Numai îndurerat de revoluția sângeroasă de la 1789, Kant devine autorul unei largi și eterne concepțiuni : problema păcii veșnice.

Cultul personalității umane n'a avut vreme nici până azi să animeze conștiința politicianismului de pretutindeni pentruca să nu mai asistăm după un secol și jumătate dela moartea filozofului pacifist, la un nou război pe fața globului visat de Kant că va pluti cândva pe undele păcii eterne. Litania lungă și tragică a suferințelor omenești va ținea multă vreme marea îngrădire și comunitate a popoarelor pe caleatrasă de Iemanuel Kant viitorului necunoscut.

ARIST. LUCA

Invăţătorimea ieşană, ajunsă la limita răbdării

şi-a manifestat astăzi amărăciunea—Congresul dela Cercul didactic—Demonstraţia paşnică pe străzi—Apel la Rege

Corpul didactic primar, rural şi urban, s'a intrunit azi dimineaţă în congres extraordinar la „Cercul Didactic".

Intrunirea izvoreşte din iniţiativa „Asociaţiei generale a învăţătorilor din România",— care nefiind în posibilitate de a organiza un congres general în care să se ia o *mare hotărâre*, a cerut asociaţiilor de dascăli să se întrunească pe judeţe.

La ordinea de zi: „situaţia intolerabilă a normei de salarizare".

*

In faţa a câteva sute de învăţătoare şi învăţători, dl. *Gh. Chiriţescu*, preşedintele corpului didactic primar ieşan, deschide şedinţa:

— „Constat că congresele noastre incep să fie din ce în ce mai populate. Ceeace înseamnă că situaţia învăţătorimii este din ce în ce agravată.

Invăţătorimea este astăzi într'un mare impas dramatic: suntem umiliţi. Şi aceasta umilinţă trebuie s'o arătăm poporului pe care-l luminăm, — şi presei care este în măsură să întreţie curentul mişcării noastre.

Asociaţia g-rală care a convocat această adunare, ne-a trimis o moţiune tip pe care o votaţi D-stră şi care va fi trimisă primului ministru, ministrului instrucţiei şi directorilor de ziare şi tot asociaţia ne cere să trimitem o telegramă guvernului.

Ne facem datoria şi procedăm întocmai. Trecem acum la discuţii şi vă întreb: sunteţi de părere să mergem apoi în corpore la Prefectura de judeţ?

Voci: Da, mergem cu toţii!...

Urmează însă discuţii asupra acestei chestiuni, la care participă d-nii V. Niculiu (Iaşi), Stupcanu (Ciurea), Gheorghiu (Borşa), M. Dumitriu (Erbiceni), C. Eremia (Iaşi), Turnutuc (Todireni) etc.

D. *Victor Bogdan* (Iaşi). — Se observă că în ţara noastră sus este o risipă deşanţată, iar nouă ni-a ajuns cuţitul la os. Şi guvernanţii mai vorbesc azi de reduceri de salarii şi suprimări de funcţionari. Să se suprime funcţionarii, dar aceia care sunt clienţi ai partidelor şi să se desfiinţeze subsecretariatele de stat care sunt sinecuri. Atunci, învăţătorimea se va incumenta să rabde să sufere.

Apoi d-l *Gh. Chiriţescu*, analizează spusele vorbitorilor şi în concluzie este pentru o mare întrunire învăţătorească într'o sală publică din oraş, la care să participe şi floarea locuitorilor din sate. Cere să se complecteze moţiunea trimisă de centru, cu un punct: simplificarea vieţii de stat. Căci este prea mare risipă cu funcţionarii, să se scoată slujbaşii care au cu ce trăi şi care fac... serviciu pentru a-şi acumula un surplus de lux. Apoi nu se poate admite ca un popor de ţărani să suporte un aparat de Stat ca al Franţei.

MOŢIUNEA

Se aprobă unanim următoarea moţiune:

„Invăţătorii din jud. Iaşi adunaţi în ziua de 7 Mai 1932, constatând starea degradatoare de umilinţă şi cumplită mizerie în care sunt ţinuţi prin neplata salariului lor pe atâţea luni din urmă, protestează cu sufletul plin de amărăciune şi nemulţumire, impotriva nedreptăţii lor faţă de toţi ceilalţi funcţionari ai Statului!".

Ei cer: 1) Achitarea fără întârziere a salariilor în restanţă din 1931 şi din anul în curs; 2) Să se aplice în ceeace priveşte plata salariilor aceeaşi măsură tuturor categoriilor de funcţionari.

Nu se poate admite ca în sărăcia ţării să fie categorii privilegiate iar învăţătorii să fie lăsaţi în totală părăsire.

Banii Ţării, puţini câţi sunt, să se împartă proporţional la toţi cei care o servesc.

Să se impună aceeaşi jertfă tuturor, de la cel din urmă slujitor al Statului.

Să se pună capăt unei injustaţii revoltătoare pe care învăţătorii n'o merită şi n'o mai pot îngădui.

In faţa conducătorilor Statului şi Ţării, învăţătorii declară solemn că răbdarea şi puterea lor de rezistenţă ajungând la ultima limită, nu ei vor fi răspunzători mâine de prăbuşirea şcolii primare".

Telegrama către Rege

Se aprobă şi expedierea următoarei telegrame către Rege:

„Invăţătorimea ieşană întrunită în congres extraordinar, sub stăpânirea sentimentelor de umilinţă şi privaţiuni în care este pusă să-şi facă datoria, cere Augustul sprijin al Majestăţii Voastre.

Invăţătorimea profund patriotică şi dinastică, are conştiinţa că prin umilirea ei, se umileşte poporul în mijlocul căruia ea îşi face datoria".

*

La urmă, învăţătorii au pornit în corpore, ca să manifesteze la Palatul Administrativ.

P. Grancea

Indispensabil pentru uzul zilnic în primăvară şi vară
este pantoful de pînză, cu talpa de cauciuc, comod, durabil şi eftin

Dorco

Aceştia sunt purtaţi de către bărbaţii, femeile, băeţii, fetele şi copii, cari sunt economi.

Marca depusă Dorco garantează pentru pantofi bine lucraţi din material durabil.

Se obţine în toate magazinele de încălţăminte.

INFORMAŢIUNI

x **Paul Doumer** *este al doilea preşedinte al Franţei care cade sub lovitura unui atentator dezechilibrat.*

In 1894, preşedintele Sadi Carnot a fost ucis cu pumnalul, de anarhistul italian Caseiro. In 1932 cade Paul Doumer sub gloanţele anarhistului rus Gorgulov.

La doliul profund al Franţei, participă şi poporul român, cu simţământ de umanitate şi cu cea mai caldă conştiinţă frăţească.

x Am relatat că prefectura de judeţ a dat o ordonanţă, care prevede sancţiuni aspre contra acelora care distrug plantaţiile de pe şosele.

Ordonanţa a fost adusă la cunoştinţa locuitorilor din sate prin sunete de goarnă şi bătae de tobă, fiind apoi afişată public.

Deasemenea şi în oraş se vor aplica sancţiuni contra acelora care rup ramuri, flori sau fructe din arborii plantaţi.

x *Festivalul* Cercului Cultural „Ion Creangă" al studenţilor ieşeni dela Academia Comercială şi Industrială din Bucureşti, cu conferinţa *D-lui Prof. Şt. Berechet* despre „Creangă în graiu străin", care urma să aibă loc Joi 5 Maiu, s'a amânat irevocabil pentru *Duminică 8 Maiu orele 3. p. m.* în Sala Ateneului Tătăraşi, când va avea loc şi comemorarea a 12 ani dela înfiinţarea Ateneului Tătăraşi.

Publicul ieşean este rugat să asiste în număr cât mai mare la această dublă manifestare culturală. Intrarea liberă.

x O consfătuire intimă a avut loc între conducătorii fostelor bănci ieşene „Uniunea Română", „Dacia", etc.

S'a decis ca băncile, azi în faliment, să ceară tribunalului dreptul să beneficieze de noua lege a lichidării judiciare.

Doi cunoscuţi avocaţi comercialişti au fost însărcinaţi cu studierea actelor în acest scop.

x Mâne Duminică 8 Mai, la ora 10 dim. va avea loc în *Sala Sfatului Negustoresc o Adunare Generală a tuturor proprietarilor ipotecaţi* din Iaşi. Cu această ocazie se vor face comunicări importante în legătură cu mişcarea generală din ţară.

Toţi cei interesaţi sunt rugaţi a lua parte la această întrunire care va fi prezidată de d. Petru Pogonat, preşedintele organizaţiei ieşene.

Vor lua parte şi parlamentari ieşeni.

x **Durerea de bătături** te enervează şi te face uricios. Remediul îl găsiţi în preparatul „ANTICALUS" soluţie şi pomadă, Depozit Farmacia Dr. Rătianu str. Cuza Vodă 48. Marca depusă. 5

O fată se sinucide
fiindcă i-a fost terfelită cinstea

Chişinău 7 — Azi dimineaţă a fost adusă la spital tânăra fată Ana Prijilevscaia în etate de 18 ani, care a înghiţit o puternică doză de tinctură de iod.

Dupăce i s'au dat primele ajutoare, sinucigaşa a destăinuit motivele gestului disperat.

Mama ei a murit în urmă cu doi ani, iar tatăl (un funcţionar la gară locală) s'a căsătorit pentru a doua oară şi mama vitregă o persecuta mult. Fata s'a angajat în serviciu la d. P, Scepchin, director de bancă.

In urmă cu două zile, şoferul d-lui Şepchin, profitând de lipsa stăpânului, a abuzat de cinstea ei.

Atunci fata se hotărâ să se sinucidă. Starea ei este gravă.

Coresp.

LA CINEMA GHELTZER

Sâmbătă 7 şi Duminică 8 Aprilie 1932
debutează în antracte la Matineuri şi seara Profesorul

BEN AROLY BEY

Hipnotism, telepatie, sugestie şi spiritism, numere noi nevăzute in Iaşi.—Rulează filmele „Milionar peste Noapte" cu Maurice Chevalier şi „D-şoara face Sport" cu Bebe Daniels.

Numai 5 zile ne mai despărte de sosirea Trupei **Theater der Komiker**

în frunte cu genialul comic

Armin Berg

la SIDOLI

Luaţi biletele reţinute spre a evita aglomeraţiile dela cassă

Biletele se vând toată ziua la SIDOLI de la 10 dimineaţa

Continuarea cercetărilor
în chestia excrocheriei comise în dauna Spiridoniei

La Siguranţa generală a statului continuă cercetările în jurul excrocheriei comise în dauna Spiridoniei. Proprietarul bodegii din Bucureşti, unde a avut loc convorbirea telefonică a autorului excrocheriei, cu Banca Naţională din localitate, — interogat din nou, — a declarat că la acea convorbire au participat trei tineri şi o cunoscută femee de moravuri uşoare, — numită Lucica.

Demimondena fiind pusă în urmărire, a fost în cele din urmă găsită şi a dat Siguranţei indicaţii precise şi semnalmentele celor trei tineri.

In special a „insistat" asupra unuia dintre ei, care în ziua aceea i-a cumpărat o pălărie la un magazin pe Calea Griviţei.

Inspectoratul local de Siguranţă având noui indicii,—sunt iminente alte senzaţionale reţineri printre ieşeni. Rep.

INFORMAŢIUNI

x **Naftalină**, Flit, Motol şi diferite alte preparate contra moliilor găsiţi la mag. „La Elefant".

x **Ciorapi de mătasă** japoneză, marca „Ly", calităţi superioare, găsiţi numai la mag. „Cuibul Păsărilor" str. I. C. Brătianu 164.

x *Frumuseţea* e una din cele mai puternice arme ale femeei. Crema de zi *Khasya* vă face şi vă menţine frumoase! Depozit: Farmacia Polak, str. Ştefan cel Mare.

DISPEPSIE FLATULENŢA

Una din cele mai frecvente manifestări ale maladiilor de stomac este dispepsia, flatulenţă (gaze), acea senzaţie de opresiune care succede meselor prea abundente sau rău masticate. Dispepsia flatulentă provine din fermentaţia alimentelor datorită unui exces de aciditate a sucului gastric. Pentru a neutraliza acest exces de aciditate şi a calma pereţii inflamaţi ai stomacului, nimic nu egalează Magnezia Bisurata. De îndată ce simţiţi cea mai mică indispoziţie, luaţi o linguriţă de Magnesia Bisurata şi toate aceste manifestări penibile dispar imediat. Magnesia Bisurata se vinde în toate farmaciile şi drogueriile. Preţul pentru public flaconul mic lei 75.

x Doctorul **Sebastian Pineles** specializat la Paris şi Viena în boli de copii şi sugaci consultă zilnic 8—10 dim. şi 2—5 d. a. în str. Şcoalei de Arte 9 etaj (lângă soc. Sport şi Muzică).

x Bătăturile le înlăturaţi sigur cu „Coricol".

Depozit: Farmacia Polak, str. Ştefan cel Mare.

Implinindu-se un an dela moartea mult regretatei artiste

Christina-Didina Castriş

se va oficia Duminică 8 Mai ora 10 fum. dim. un parastas la Biserica Vovidenie, pentru pomenirea sufletului ei.

DOMN TÂNĂR creştin, bine situat, doreşte căsătorie cu domnişoară sau doamnă, având puţină dotă. Răspuns: Post restant H. R.

KINDER von 8 Jahren an, ohne Unterschied der Konfession, werden in Tagespflege aufgenommen. Wochenbeitrag 100 Lei. Zu erfragen in der Expedition des Blattes.

PARCELĂ în centru 220—250 m. p. cumpăr. Plătesc bine. Adresa la ziar sub S.

MULŢUMIRE

Prin această cale aduc mulţumiri d-lui Leon Goldenberg *„Ceasornicăria Palatului" din str. I.C. Brătianu 80*, pentru felul cum mi-a reparat ceasornicul meu de mare preţ; deşi am fost în plin centru al oraşului unde l-am lăsat mai mult timp l'am reprimit nereparat, însă d. Leon Goldenberg mi l-a dat în perfectă stare într'un timp f. scurt.

Ţin să-l recomand tuturora, ca un mare specialist în ceasornicărie.

Cu stimă
SOTIR VRABIE
casier C. F. R. Iaşi

Dactilografă

având şi scriere frumoasă se angajează imediat. A se adresa la ziar sub L.

La Răceli
Gripă Junghiuri
Dureri de Cap
Reumatisme
Dinţi
luaţi

NOVAL

NU ATACĂ INIMA

Ştiri poliţieneşti

Atac banditesc, în marginea oraşului
Un ieşan atacat în puterea nopţii, — scapă datorită prezenţii de spirit

Un îndrăzneţ atac banditesc s'a întâmplat astă noapte la margina oraşului.

Locuitorul Sandu Nicolau din str. Oancei No. 26, se întorcea acasă cu căruţa, având nişte miei cumpăraţi în satul Ruseni. Ajuns la locul numit „Podul Chiriţei" l-au ieşit în cale doi indivizi necunoscuţi care l-au somat să oprească.

Sandu Nicolau s'a supus.

Cei doi indivizi s'au apropiat de căruţă şi unul din ei i-a strigat:

— Banii sau viaţa!

Văzând primejdia care-l ameninţă, Sandu Nicolau a dat bici cailor. Unul din hoţi însă reuşise să se urce în căruţă. Cu un pumn, răufăcătorul a fost trântit la pământ şi căruţa şi-a continuat goana până în oraş unde cazul a fost adus la cunoştinţa autorităţilor poliţieneşti. D. comisar Bantaş şeful circ. a cincea, a început cercetări pentru descoperirea îndrăzneţilor bandiţi.

*

Copil lepădat — Pe la ora 5 dimineaţă locuitoarea Aglaia I. Sunai din str. Ciurchi Nr. 49 a fost trezită de nişte scâncete de copil ce veneau din curte. Ieşind afară, a zărit în nişte buruieni un prunc de câteva zile, care scotea gemete.

Femeia a ridicat pruncul, l-a dus în casă şi apoi a înştiinţat poliţia. Copilul a fost transportat la circumscripţia cincea, unde s'au început cercetări.

Devastare — D-na Profira C. din str. Platon Nr. 9 a reclamat poliţiei că chiriaşii ei Berindei Ion, Ernestina Grünberg şi H. Raiciman turmentaţi de băutură, au provocat scandal în curtea ei. La un moment dat chefliii i-au spart geamurile locuinţei.

Furturi. — Soldatul Gh. Andriescu din reg. 6 graniceri-Chişinău s'a întâlnit în stradă cu doi indivizi anume Petru Creţu şi Costică Dăscălescu. Din vorbă în vorbă, au desis să se cinstească.

S'au dus la o cârciumă din str. I. C. Brăteanu unde au întins un chef, în toiul căruia cei doi „prieteni" profitând de un moment de neatenţie a soldatului, i-au furat un pachet de haine în valoare de 8000 lei şi au dispărut.

— In cursul nopţii hoţi necunoscuţi au pătruns în locuinţa d-lui Vasile Olănescu din strada Sf. Teodor No. 16 de unde au furat numeroase obiecte casnice. Nemulţumiţi numai cu atât, au spart bucătăria din curte de unde au furat tacâmuri de argint.

— Locuitorul Berman Bercovici din str. Cucu No. 53, a economisit suma de 1600 lei într'o cutie. Azi dimineaţă, vrând să scoată banii din cutie a constatat că înăuntru se aflau pietre. Bănuielile au căzut asupra lui Răutu Haralamble din str. Cucu No. 57 care este cercetat.

— In cursul nopţii, hoţi necunoscuţi au pătruns în locuinţa d-nei Seindolă Haim din str. Arapu No. 5 de unde au furat o bicicletă şi obiecte casnice.

Diverse.—A fost dus la poliţie Neculai Stoica evadat dela ospiciul Socola.

— D. chestor Arthur Cristea a dispus ca toţi comercianţii care vor depune marfa pe trotuar, să fie amendaţi. Rep.

x Domnilor! Dacă doriţi şi iubiţi frumuseţea sfătuiţi cucoanele şi domnişoarele să întrebuinţeze „Crema de Lăcrămioare". Depozit: Farmacia Dr. D. Beceanu Piaţa Halei Iaşi.

Opereta „Pericola"
senzaţia stagiunei teatrale...
Câteva amănunte noui

După cum am relatat, premiera faimoasei lucrări muzicale a lui Offenbach: „Pericola" are loc Sâmbătă 14 crt. pe scena Teatrului Naţional.

Intâlnindu-l pe talentatul comedian d. *Mil. Gheorghiu* şi întrebându-l cum au avansat repetiţiile, d-sa nd-a spus:

— „O să fie ceva „lux". Maestrul Damira şi camaradul Ghiţescu care au jucat cu ani în urmă în această operetă, au pus „Pericola" în scenă cu un lux de amănunte teatrale.

Aurel Maican, conduce repetiţiile şi a dat indicaţii de decor şi mişcare. Eu, o să-ţi mai spun: mă simt în elementul meu, jucând-l pe Piquillio, cântăreţ de stradă,—un rol de spiell—tenor. Distribuţia este excelentă, iar elementele Academiei de muzică, strunite de d-l Carol Nosek, aduce un aport ideal"...

*

Ieşenii care vor asista la spectacolele cu „Pericola" vor trăi somptuos trei ore în cadrul unui text spiritual, a unei muzici divine şi a unui joc de prim ordin...

h. bl.

INFORMAŢIUNI

x *Aflăm că funcţionarii din Bucureşti au primit lefurile până la zi, înaintea sărbătorilor de Paşti.*

Iar la Iaşi şi în restul ţării, pensionarii şi funcţionarii se zbat în mizerie, având să primească şi restanţe din anul trecut!

Parcă Bucureştii ar fi o ţară aparte...

x In timpul inundaţiilor, pischerul Mihai Stescu, cu riscul vieţii, a reuşit să consolideze şi să salveze podul de peste Bahlui din satul Ceplenita.

Prefectura de judeţ i-a trimis o adresă de mulţumire şi l-a propus spre decorare.

x **Un spectacol rar** are loc în astă seară la Teatrul Naţional, cu admirabila piesă *„Paravanul"* a lui Musset. Un jocul original, cu o montare deosebită, vor da prilej ieşenilor să răsplătească munca unor tinere şi talentate elemente ca d-ra Athena Marcopol, G. Răzvan şi Sion, în al căror beneficiu are loc spectacolul.

x D. Dan Badareu convoacă pe membrii *Uniunei Ofiţerilor de Rezervă* pentru mâine la ora 11 dim. la Primărie, pentru chestiuni importante.

x D. Prof. A. Vaisberg fiind suferind, conferinţa D-sale ce urma să aibă loc astăzi în sala „Camerei de Comerţ", se amână pentru Marţi 10 Mai ora 4 fum. p. m.

x **Apelurile fiscale.** — Din cauza mutărei birourilor Administraţiei Financiare în noul local, Comisiunea de Apel suspendă judecarea apelurilor în zilele de 8 şi 9 Maiu a. c.

Cu începere de *Mercuri 11 Mai a. c.*, Comisiunea de Apel va judeca apelurile în sala Comisiunei, din noul local al Administraţiei financiare Iaşi, din Palatul Administrativ.

Deci apelanţii citaţi pentru ziua de 11 Mai se vor prezenta la orele 4 p. m. în noul local.

x **Conferinţa d-lui dr. C. Blumenfeld-Scrutator.**—Intreaga intelectualitate ieşană şi-a dat întâlnire pentru astă seară la ora 9 şi jum. în sala Sfatului Negustoresc, la conferinţa distinsului ziarist d. dr. **C. Blumenfeld-Scrutator.**

Conferinţa e intitulată: *„Dintr'un carnet indiscret"* şi va prezinta o colecţie de amintiri cu totul inedite din lumea politică şi culturală a ţării şi a Iaşului îndeosebi. E suficient să menţionăm din nou că această conferinţă a obţinut la Bucureşti un deosebit succes, fiind călduros aplaudată de personalităţi ca d-nii C. Stere, I. G. Duca, I. Mihalache Virgil Madgearu, Dr. C. Angheleşcu, R. Franasovici, M. Ralea, etc.

ULTIMA ORĂ

Preşedintele Franţei a murit

Sforţările medicilor au rămas inutile.--Cum s'a produs oribilul atentat.--Informaţii exacte asupra atentatorului.--Declaraţiile lui.--Alte amănunte.

„Opinia" a apărut ieri în ediţie specială, anunţând ieşenilor oribilul atentat din Paris, şi prezentând ştiri serios controlate şi foarte exacte. Incă odată s'a putut aprecia scrupulozitatea cu care ziarul nostru informează publicul.

Iată telegramele care ne-au sosit ulterior:

Cum s'a produs atentatul

Incă de Marţi au început la Paris „zilele cărţii"; iar ieri Vineri după amiază, s'a deschis expoziţia scriitorilor franceji foşti combatanţi — în palatul Rotschild.

Preşedintele Paul Doumer a sosit, cu ministrul Pietri şi alte personalităţi. Preşedintele se pregătea să semneze în „cartea de aur" a expoziţiei.

In acel moment s'a apropiat un tânăr voinic, în haine albe, şi a descărcat 3 focuri de revolver. Gloanţele au lovit pe d. Doumer în tâmplă şi în umăr. Victima a căzut la pământ în stare de leşin.

Atentatorul a mai descărcat două gloanţe care au lovit uşor la mână pe romancierul Claude Farrère, şi încă mai uşor pe d. Guichard, directorul poliţiei comunale.

D. Guichard s'a repezit imediat asupra atentatorului, reuşind să-l prindă cu ajutorul publicului.

Atentatorul, romancier şi medic

Atentatorul a fost condus la cel mai apropiat comisariat de poliţie. Mii de oameni se adunaseră în stradă, manifestându-şi indignarea.

Criminalul se numeşte Gorgulov; e născut în Caucaz (Rusia) şi are etatea de 37 ani. E doctor în medicină de la Universitatea din Praga. Scrie cărţi sub pseudonimul Paul Brede, fiind autorul a 30 romane, cu subiecte din viaţa cazacilor.

*

Informaţiuni culese telegrafic la Praga. arată că Gorgulov era un exaltat şi pregăteea la Praga o organizaţie fascistă a ruşilor ţariştl.

Se ocupa cu practica medicinii şi s'a făcut vinovat de un avort mortal. Pentru a scăpa de răspundere, a fugit din Cehoslovacia, venind în Franţa.

A stat în Franţa doi ani; dar a fost expulzat din cauza atitudinei lui politice, şi s'a stabilit în Monaco, împreună cu soţia sa, — o elveţiancă.

El s'a ocupat mai departe cu organizarea fasciştilor ruşi, jucând rol de prezident. A revenit de două zile, în mod clandestin, la Paris pentru a comite atentatul.

Declaraţiile atentatorului

Gorgulov declară că a lucrat absolut singur, fără nici un complice, şi fără ştirea partizanilor săi.

— „N'am nimic cu persoana d-ui Doumer. Am tras asupra preşedintelui republicii, cu intenţia să constrâng Franţa de a declara ostilităţi Rusiei sovietice. De ani de zile Franţa ajută indirect (chiar cu bani) la menţinerea regimului sovietic".

Criminalul a precizat că este fascist; iubeşte pe Mussolini; admiră pe Hitler,—dar nu l-a îndemnat nimeni; nu s'a pus în solda nimărui, ci a lucrat numai din indemn propriu.

*

Atentatorul a fost transportat la Siguranţa Generală.

Experţi ruşi, au examinat un carnet intim al atentatorului, scris în limba rusă. Acolo vorbeşte de pregătirea atentatului şi s'au mai găsit unele însemnări în sensul că Gorgulow ar fi răpitorul... copilului lui Lindbergh.

S'ar părea deci că atentatorul e dement; dar s'ar putea să fie şi o simulare, cu intenţia de a deruta cercetările.

Paul Doumer în luptă cu moartea

Preşedintele Doumer a fost imediat transportat la spitalul Beaujon. Un consiliu de medici a constatat că un glonte a perforat artera la umărul sting. Al doilea glonte a trecut prin timplă în jos, fără a atinge creerul. Pacientul pierduse mult sânge.

In timp de ore, s'au făcut două transfuziuni de sînge, ameliorându-se astfel starea rănitului. Un chelner robust şi o gardiancă şi-au oferit sîngele.

Seara la ora 8 hemoragia a putut fi oprită.

PAUL DOUMER

Doumer şi-a recăpătat cunoştinţa şi a recunoscut pe soţia sa, ce se afla la căpătâi.

*

Romancierul Claude Farrère e în stare bună. Rana dela braţ e superficială, aşa că pacientul se va însănătoşi complect până în 2 sau 3 săptămâni.

Sforţările medicilor

Seara la ora 9 (N. R. ora 11 românească) medicii au procedat la a treia transfuziune de sânge.

La 1 noaptea, starea rănitului se menţinea foarte gravă. Medicii au comunicat că ceasurile de dimineaţă vor fi foarte critice, urmând a se decide atunci de viaţa preşedintelui.

Durerea unei femei!

La patul preşedintelui se afla soţia disperată, zguduită de un plâns sfâşietor.

Sărmana femee şi-a pierdut 4 fii în război; iar acum îşi pierde soţul în slujba Franţei.

In cursul nopţii, preşedintele Doumer a putut rosti aceste cuvinte:

— „Un nebun a tras asupra mea".

Condoleanţe

Sute de telegrame au sosit din toate capitalele lumii. Reprezintanţii diplomatici au exprimat regrete guvernului şi familiei.

Printre primii sosiţi la clinică, a fost Ambasadorul Sovietic, prezintând condoleanţele Rusiei sovietice.

Condoleanţele Romăniei

Bucureşti 7 — Astă noapte la ora 11, M. S. Regele Carol a avut o convorbire telefonică cu d. Tardieu, primul ministru francez.

Suveranul şi-a exprimat profunda mâhnire faţă de cele întîmplate, şi a rugat să se transmită simpatii pentru d-na Doumer.

D. Argetoianu a expediat o telegramă de condoleanţe în numele guvernului român.

D. Dinu Cesianu, ministrul nostru la Paris, a fost deasemenea însărcinat să exprime condoleanţe.

Rănitul în stare disperată

Paris 7.—In cursul nopţii, profesorul Gochet a dat un buletin în care se arată că starea preşedintelui este disperată. La rana de sub umăr s'a produs gangrenă şi este urgent necesară amputarea braţului. Având însă în vedere vrâsta înaintată a pacientului (peste 70 ani) nu sunt speranţe că va putea rezista.

Preşedintele Franţei a murit!

Paul Doumer, preşedintele Franţei, a încetat din viaţă astăzi dimineaţa la ora 6 fără un sfert.

La căpătâiul muribundului se aflau soţia, primul ministru Tardieu şi medicii.

Corpul ilustrului defunct va fi transportat astăzi şi expus în palatul Elizeului.

Consiliul de Miniştri se va întruni de urgenţă pentru a fixa programul funeraliilor naţionale, şi a lua dispoziţiuni în vederea alegerii noului preşedinte.

Situaţia este complicată prin faptul că e abia în curs de alegere Camera deputaţilor.

O graţiere restrânsă
cu prilejul zilei de 10 Mai
La 8 Iunie se va acorda amnistie

Bucureşti 7.— Ministerul Justiţiei a întocmit un tablou de graţieri şi comutări de pedepse, cu prilejul zilei de 10 Mai. Decretul respectiv va fi prezintat astăzi Regelui, spre semnare.

Nu se graţiază infracţiunile delicvenţilor al căror mobil a fost josnic; nici delictele care au lezat statul în drepturile sale; şi nici delictele grave şi infamante, contra siguranţei statului.

Se graţiază numai delictele pedepsite până la 2 luni închisoare pentru delicvenţii obişnuiţi. Şi până la 3 luni închisoare pentru delicvenţi invalizi din război.

Pentru pedepse mai mari de cât acest termen, se acordă numai comutare (reduceri de pedeapsă).

O amnistie (ceva mai largă) se va acorda la 8 lunie, cu prilejul împlinirei a doi ani dela restaurarea monarhică.

In chestia tratativelor
între Rusia şi România

Bucureşti 7 — Ieri a sosit în Bucureşti d. Sturdza ministrul nostru la Riga.

D-sa s'a prezintat d-lui Ghica, ministrul de externe, şi i-a făcut un raport verbal asupra felului cum au decurs tratativele româno-ruse, pentru un pact de neagresiune.

In acelaş timp s'au examina prespectivele unei eventuale reluări a tratativelor

D. Goga optimist
Crede că vine curând la putere

Bucureşti 7.— La restaurantul „Palermo" a avut loc aseară banchetul în onoarea d-lui Octavian Goga.

Au rostit cuvântări d-nii Vasilescu-Valjean, Cudalbu, Stan Ghiţescu etc.

La urmă a vorbit d. Goga care a închinat pentru Rege şi apoi a exprimat simpatia pentru Franţa, cu prilejul odiosului atentat dela Paris.

Mai departe, d. Goga s'a declarat optimist în ce priveşte situaţia politică, partidul său având să joace curând un rol precumpănitor. D. Goga chiar a precizat că până într'o lună, Bucureştiul va fi... la ordinele d-sale!

M. L. REGINELE
MARIA ŞI MARIOARA LA CONSTANTINOPOL

Stambul 7 — Majestăţile Lor Regina Maria şi Regina Marioara au vizitat azi moscheea Sf. Sofia şi au făcut o plimbare pe Bosfor, cu un vaporaş pus la dispoziţie de preşedintele Republicei.

In cursul după amiezii. Majestăţile Lor au vizitat palatul Topkapu.

x Doctorul BRENER *specialist mamoş*, boli de femei, consultaţii de la 2 până la 4 p. m.

Pînea la Iaşi poate fi mai ieftină
O interesantă propunere a lucrătorilor brutari rămaşi şomeri

Cînd s'a format cartelul dintre brutari şi s'au închis o serie de brutării, lucrătorii rămaşi pe drumuri au fost plasaţi la alte brutării, iar cartelul s'a obligat să-i utilizeze. Nici unul dintre patronii brutarii n'a respectat însă angajamentul şi astfel circa 50 lucrători au rămas pe drumuri.

Azi dimineaţă o delegaţie de lucrători s'a prezintat d-lui primar P. Bogdan, împreună cu d. inspector al muncii George Ciurea.

Ei au declarat că prezintându-se d-lui prefect de judeţ Ioan Axinte, acesta le-a propus să-şi caute locaturi de brutării pentru a fabrica pâine cu făina pe care o va procura d-sa.

Lucrătorii au cerut d-lui primar P. Bogdan să le puie la dispoziţie câteva brutării, unde să fabrice pâine, pe care se obligă s'o vândă cu un leu mai ieftin decât preţul fixat de primărie. S'a hotărât ca patronii brutari să fie invitaţi Luni dimineaţă la Primărie şi în cazul când nu-şi vor lua serios obligaţia să utilizeze lucrătorii rămaşi pe drumuri din cauza cartelului, se va satisface cererea lucrătorilor.

Brutării închise

D. ajutor de primar Aurel Horga făcând o inspecţie la brutăriile din oraş, a găsit pâine veche, cu lipsă la cântar şi fără timbru, la brutăriile: Iosub Iosef din Tg. Cucu şi Grünberg din Tataraşi. Ambele brutării au fost închise.

S. Maur

O delegaţie
a învăţătorilor ieşeni va pleca la Bucureşti

Astăzi la prânz, învăţătorii ieşeni s'au strâns laolaltă în hollul revizoratului şcolar, unde după o cuvântare a domnului Chiriţescu, s'a decis ca o delegaţie compusă din nouă persoane să rămâie pentru astăzi la palatul ad-tiv urmând a lua contact cu prefectul judeţuiui şi cu administratorul financiar care au lipsit astăzi dimineaţă din oraş.

Deasemenea s'a dat mandat d-lor Chiriţescu, revizor Cumpătă şi institutor Dodon de a pleca la Bucureşti pentru a interveni împreună cu parlamentarii ieşeni, la ministerul finanţelor şi al instrucţiunii, ca să se urgenteze achitarea salariilor.

Delegaţia va fi la Bucureşti în ziua de 11 Mai; iar în caz când doleanţele nu le vor fi satisfăcute, atunci se va adopta atitudinea pe care o va lua d. Ţoni, preşedintele asoc. gen. a învăţătorilor din ţară.

x **Un ten frumos** fără pete, fără sbârcituri, admirabil şi atrăgător se obţine repede cu „Crema Miraculoasă" specialitatea Farmaciei Dr. Rătianu Iaşi, Str. Cuza Vodă 48. Cereţi ambalajul original. Marca depusă. 5

INFORMAŢIUNI

x Am anunţat că tribunalul a infirmat mandatul de arestare emis contra d-lui Moritz Steuerman, reclamat pentru excrocherie.

Parchetul a făcut însă apel contra infirmării; aşa că Steuerman a fost menţinut arestat.

x Stagiunea Teatrului Naţional se închide mâine cu următoarele două spectacole: în matineu „Crimă şi pedeapsă", iar seara „Cercul de Cretă".

x *Parastas.*—Împlinindu-se şase luni de la decesul mult regretatei *Doctor Eugenia Docman*, un parastas a fost oficiat azi dimineaţa —în faţa mormântului, de faţă fiind familia şi colegi ai defunctei. — Odihnească în pace.

x La 15 Mai urmează să se ţină examenele elevilor preparaţi în particular.

Cererile de înscriere şi actele, se mai primesc la revizoratul şcolar, care le va repartiza la comisiunile respective.

ORA 3

Noul preşedinte al Franţei
va fi probabil d. Lebrun
Alte amănunte impresionante asupra tragicul sfârşit al lui Paul Doumer

Paris 7.—Asupra tragicului sfârşit al lui Paul Doumer se mai dau următoarele amănunte impresionante;

La ora 1 şi jum. noaptea medicii au dat un nou buletin că starea pacientului s'a agravat. D-na Doumer şi membrii guvernului au fost chemaţi imediat şi au stat la căpătâiul preşedintelui până când acesta a închis ochii pentru totdeauna.

Pe la ora 2, când Doumer a avut un moment de luciditate, a întrebat: „Ce s'a întâmplat cu mine?". Nu-şi amintea nimic. I s'a răspuns că a fost victima unui accident de automobil. — „Ce curios!.. a replicat preşedintele; nu-mi amintesc absolut nimic".

Pela ora 2 şi jum. şi-a pierdut însă cunoştinţa şi nu şi-a mai revenit. Iar la ora 5 fără un sfert a sucombat.

Corpul preşedintelui a fost expus în sala de ceremonii din palatul Elizeului, transformată în capelă mortuară. D-na Doumer şi cele două fiice, în genunchi, lângă catafalc, plâng sfâşietor.

Astăzi dimineaţă s'a întrunit consiliul de miniştri, sub preşedinţia d-lui Tardieu şi s'au luat diferite dispoziţiuni în legătură cu înmormântarea.

*

O comisiune de medici specialişti va examina pe atentator, spre a stabili dacă într'adevăr e nebun.

La Nissa a fost arestată soţia atentatorului. Ea declară că soţul ei trăia retras la Monaco şi că acum câteva zile plecase la Paris pentru a termina un nou roman.

Cine va fi noul preşedinte al Franţei

Paris 7.—Conform Constituţiei franceze, având în vedere că noua Cameră nu este încă alcătuită, vechea Cameră vă proceda împreună cu Senatul la alegerea noului preşedinte.

In ce priveşte persoana noului şef al republicii franceze, se dă ca sigură alegerea d-lui LEBRUN, actualul preşedinte al Senatului.

In Anglia

Londra 7.— Regele Angliei a trimis telegrame de condoleanţe d-nei Doumer şi d-lui Tardieu.

Lloyd George a declarat că nu înţelege acest atentat, întrucât Doumer era poate cel mai blând şi nevinovat om din lume.

La Bucureşti

Bucureşti 7 — Atentatul dela Paris a avut influenţă la bursa din Bucureşti. S'a produs panică şi s'au înregistrat pierderi. Mai târziu bursa şi-a revenit.

*

Astăzi dimineaţă d. prim-ministru Iorga şi d. Ghica, ministru de externe, au trimis d-nei Doumer telegrame de condoleanţe.

Prelungirea vizei livretelor militare

Buc. 7.—Ministerul armatei a hotărât să se pue imediat în aplicare dispoziţia legii ofiţerilor în rezervă, prin care se prelungeşte viza livretelor militare model E, până la 31 Mai a. c.

VOTAŢI LA
„CARITAS HUMANITAS"
Lista cu No. 4
cu *Jean Grünberg*; votînd această listă, cuvântul de frate va fi întrebuinţat din inimă şi nu din gură.
Jean Grünberg

INFORMAŢIUNI

x Evangheliştii arestaţi ieri, au fost ţinuţi toată ziua la poliţie. Cu acest prilej li s'au ţinut şi predici

Seara au fost puşi în libertate, deoarece nu li s'a găsit nici o vină.

Mitropolia ne face cunoscut că sectanţii în chestie nu sunt originari din Iaşi ci veniţi din Bucovina.

x Incercaţi Sarea de Jod din Bazna, în timpul vacanţei. Este incontestabil un foarte bun remediu la suferinzii de reumatism, artritism, anemie, boli de nervi de piele etc. Cura completă este de 23—25 băi, iar cea mică de 11—15 băi. Băile pot fi generale sau parţiale în conformitate cu prescripţiunile medicului.

x D. H. L. Lazarovici Directorul General al marei Soc. Hamburg Amerika Linie, pentru România, a sosit eri în localitate unde a luat ultimele măsuri pentru inaugurarea biuroului de voiaj şi turism care va funcţiona în str. Lăpuşneanu 40.

Faţă de marile reduceri de preţuri care s'au făcut în ultimul timp—atât la voiajurile în Europa cât şi cele peste Ocean, acestea au devenit accesibile chiar persoanelor cu un buget mai modest. După cum am anunţat Reprezentanţa Generală pentru Moldova—va fi condusă de d-nii Ing. I. Lemel & Alex. Lemel.

x *Crema Khasya* face să dispară ridurile (sbârciturile) feţei. Depozit Farmacia Pollak str. Ştefan cel Mare

x **Banca Emanoil Marcovici** *anunţă pe jucătorii colecturii sale că a primit clasa 2-a a Loteriei de Stat şi conf. art. 64 din regulamentul Loteriei, jucătorii sunt obligaţi ca la ridicarea clasei 2-a să depună lozurile vechi.*

Tragerea clasei a 2-a are loc în zilele de 24 şi 25 Mai a. c.

Referitor
Moritz Steuerman
arestat

Persoanele interesate, prejudiciate de către Moritz Steuerman, sunt rugate în interesul lor a se întruni în ziua de Duminică 8 Mai orele 4 p. m. la d. avocat C. Diamant aşi str. V. Conta 9, pentru a se consfătui ce demersuri sunt de luat în vederea apărărei intereselor lor.

PRIMĂRIA MUNICIPIULUI IAŞI
PUBLICAŢIUNE
No. 11659 din 5 Mai 1932

Se aduce la cunoştinţa celor interesaţi că în ziua de 19 Mai a. c. ora 11 dimineaţa se va ţinea în localul acestei Primării situată în Iaşi str. Alexandri No. 14 licitaţie publică pentru darea în intreprindere a lucrărilor pentru construirea unui pod de beton armat peste pârâul Ciric în strada Saihana.

Licitaţia se va ţine în conformitate cu art. 88—110 inclusiv din legea Contabilităţei publice, regulamentul O.C.L. şi normele publicate în Monitorul Oficial No. 127 din 4 Iunie 1931.

Ofertele vor fi prezentate în plicuri închise şi sigilate. Valoarea lucrărilor după deviz este de 157,000 lei.

Toate persoanele cari vor lua parte la licitaţie vor depune pe lângă ofertă şi o garanţie de 5 la sută din valoarea furniturei oferite iar oferta se va face numai în conformitate cu caetele de sarcini, cari pot fi văzute în fiecare zi de lucru dela ora 8 până la ora 12, la serviciul Comunicatiilor al Primăriei Iaşi.

ANUL XXVIII No. 7507

3 LEI EXEMPLARUL

MARȚI 10 MAI 1932

ABONAMENTE

Lei ...

Fundațiunea „Regele Ferdinand I"
București
Str. Știrbei Vodă 3
(Adm. Dom. Coroanei)

PINIA

ZIAR POLITIC COTIDIAN

ANUNCIURI
se primesc la toate
AGENȚIILE DE PUBLICITATE
și la
ADMINISTRAȚIA ZIARULUI
Iași. — Strada Lăpușneanu 37

Telefoane: Redacția 391, Administrația 394, Serviciul de noapte 367

La Ziua Unirii

Ziua de mâne este bogată în amintiri frumoase pentru regatul român. Păcat numai că acest 10 Mai ne surprinde astăzi cu multă amărăciune în suflete și cu o puternică licărire de îngrijorare în ochii înlăcrămați.

Sunt vremuri nespus de grele în care rememorăm Unirea Principatelor și Unirea cea mare, a tuturor provinciilor românești. Iar ca pietate pentru trecut și ca obligație pentru viitor, — într'un ceas de cumpănă ca acel de astăzi — conducătorii poporului român ar trebui să-și uite dezbinările, hotărându-se însfârșit a uni forțele, priceperea și bună-voința, spre a le pune în comun în slujba țării.

Cu aceste forțe unite, poate că s'ar reuși a se aduce probitatea și controlul serios și pe meleagurile noastre, hărăzind o zare de lumină acestei țări bine înzestrate, dar rău întocmite și condusă cu vitregie.

Generațiuni de astăzi i-a rămas datoria de căpătenie a unificării sufletești între provinciile române. Iată că problema spirituală s'a complicat cu una de ordin material. Suferă norodul de sărăcie; gem pensionarii și funcționarii în mizerie; se tulbură inimile de atea dezordini de sus, atâtea nedreptăți, favoritisme și speculări imorale pe spetele celor nenorociți.

Facem urare conducătorilor să se trezească la cuviință, omenie și dreptate. Să nu se mai îmbuibe cu precădere Bucureștii, în paguba revoltătoare a provinciei. Să nu se mai favorizeze categorii restrânse de privelegiați, în dauna celor mulți. Și — prin unirea forțelor naționale — să se găsească mijlocul eroic de a asigura viața poporului, într'o țară cu resurse încă suficiente, dar rău și nedrept mânuite.

In fine, pentrucă la 10 Mai serbăm și proclamarea independenței, facem urare guvernanților să găsească puterea de a impune *independența de viață* a populației românești, în fața unor negustori străini care — scrupuloși în afacerile și drepturile lor comerciale — ar pretinde, ca faimosul Sylok, să ia carne și sânge din corpul debitorului doborât de o criză cumplită dat totuș trecătoare.

Pretindem guvernanților să păstreze independența economică a României și să prețuiască viața nației mai presus de cuvintele abstracte de „onoare" și „demnitate", când e vorba ca aceste abstracțiuni să distrugă prin inaniție clasele noastre orășănești.

Cu aceste urări, pline de îngrijorare, prăznuim ziua Unirii și nădăjduim gând bun celor care au răspunderea destinelor unui neam.

X

Războiul chino-japonez...în film

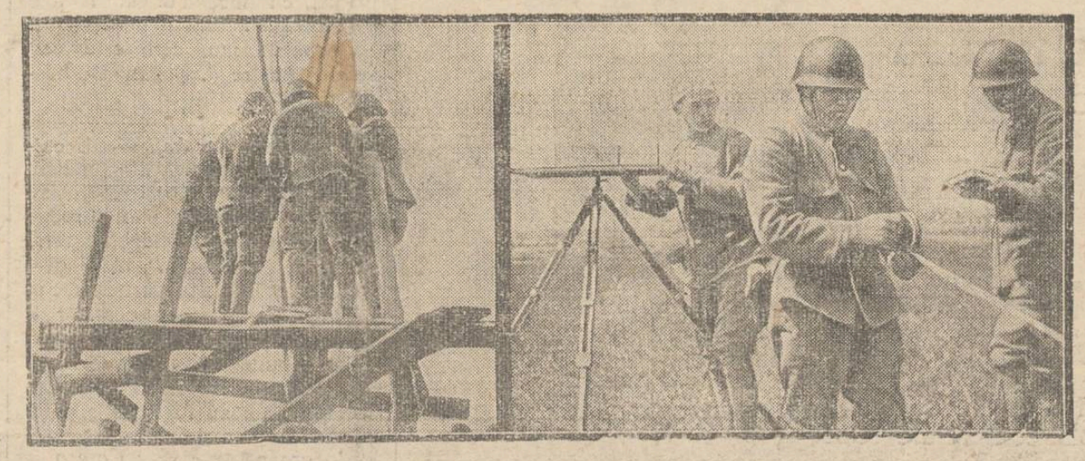

Precum am anunțat, acordul chino-japonez a fost semnat. Acum însă, pe frontul din Mandciuria se organizează... un alt război! Dar un război fără urmări grave. E vorba de un film, care va înfățișa fazele ostilităților chino-japoneze. Și în clișeu vedeți mai mulți actori de cinema pregătindu-se în vederea filmării.

Numai asemenea „războaie" am mai accepta!...

DOLIUL FRANȚEI

este și doliul României

Suntem desigur în asentimentul tuturor, când spunem că tot ce este român se asociază la doliul cel mare care a lovit pe sora noastră cea mare: Franța.

Personajul, poate cel mai reprezentativ al republicanismului francez, Președintele venerabil Paul Doumer, a căzut în exercitarea funcțiunelor sale, sub gloanțele unui desechilibrat, unui fanatic exasperat.

Poate nu există multe vieți mai frumoase ca acea a fostului președinte. Republican din primele ore, republican moderat spre sfârșitul vieței, Doumer a fost pildă de om muncitor și sobru.

Bun cetățean, bun tată de familie, nu a fost lipsit în timpul marelui război de loviturile cele mai dureroase. Patru din fii lui au căzut jertfă apărării patriei.

Dacă tatăl a rezistat curajos, făcând admirația tuturor,— la aceste lovituri ale soartei,—surâsul dispăruse de pe buzele sale!

Fost în multe rânduri președinte al Senatului, fost ministru, Doumer mai candidase, în vremea maturității, la înalta demnitate pe care nu a obținut o de cât spre sfârșitul vieței; și atunci soarta i-a precupețit-o căci nu a putut-o exercita nici măcar un an.

Zilele aceste de doliu profund pentru întreaga Franță, vă fi, suntem sigur, și zile de doliu pentru România.

T. B.

Actualități

Pretenție scandaloasă...

Am arătat că în comuna Vânători un grup de vre o 40 țarani a hotărât să îmbrățișeze secta evanghelistă. Se zice că preceptele principale alei acestei secte sunt: să aibi frică de Dumnezeu, să nu furi, să nu înjuri.

Religia noastră oficială are cam aceleași precepte. E drept că nu prea le pune nimeni în aplicare,... poate tocmai fiindcă sunt oficiale.

Oficialitatea însă nu putem accepta pretenția scandaloasă a locuitorilor din Vânători, de a pune ei în aplicare asemenea precepte.

De aceia, și cu drept cuvânt, i-a arestat, ținându-i închiși o zi întreagă.

Auzi Domnule: să nu furi, să nu înjuri.....

Atunci ce? Să ne expatriem?

O telegramă

Cu prilejul Paștelor, asociația pensionarilor din Oradea a trimis d lui Zamfir Brătescu, subsecretar la Ministerul de Finanțe, următoarea telegramă:

„Vă urăm de sfintele Paște, d-stră și familiei d-stre, aceiaș bucurie și fericire pe care o au pensionarii nepiătiți de 6 luni".

Nu credem însă că excelența dela Finanțe s'a tulburat față de această ironie amară. Onor. guvern are preocupări mai mari; depildă a plăti cuponul în străinătate, cu prețul înfometării orașelor României!

KREUGER ESTE CALOMNIAT?

Protestele familiei

Am relatat pe larg felul necorect cum a lucrat Ivar Kreuger. Se știe că în cabinetul fostului „rege al chibrituri or" s'au găsit stampile măsluite, iscălituri contrafăcute, acțiuni falsificate. S'a ajuns astfel la convingerea că Ivar Kreuger a fost cel mai genial aventurier al timpului.

Iată însă că familia miliardarului suedez a depus o reclamație, prin care cere să fie chemați la răspundere toți acei ce defăimează memoria defunctului. Familia pretinde că Kreuger este pur și simplu calomniat. El a lucrat perfect cinstit, așa cum a fost cunoscut în viață. Acum toți aceia care au beneficiat nepermis de averea întreprinderilor, au aranjat operațiuni necorecte pe care le aruncă în sarcina mortului, spre a scăpa de răspundere.

Justiția suedeză a dat acestei reclamațiuni toată atențiunea. Și n'ar fi exclus că afacerea Kreuger să capete în curând o cu totul altă întorsătură.

Unde este „baby"?

Nici răpitorii nu mai au copilul lui Lindbergh

Am anunțat că răpitorii copilului lui Lindbergh l-au înștiințat pe celebrul aviator că pretind o nouă sumă de 50.000 dolari (opt milioane lei) pentru restituirea lui „baby". Lindbergh a comunicat la radio că primește această propunere. Dar pentru a se convinge că nu va fi păcălit a doua oară și că într'adevăr copilul trăește, Lindbergh a cerut bandiților să-i trimeată o fotografie a lui „baby", sau o placă de gramofon cu glasul lui, sau în sfârșit un obiect oarecare care aparține copilului. Această comunicare a apărut și în mai toate ziarele americane.

Dar nu s'a primit niciun răspuns. Răpitorii n'au mai dat nici un semn. Deaceia s'a răspândit din nou bănueala că „baby" nu s'ar mai afla în viață. Și în familia Lindbergh această situațiune a risipit iarăș toate speranțele...

Nevasta vîndută

pentru un litru de vin

Cazul curios din Ungaria

Un caz surprinzător s'a întîmplat în orașul Battonya din Ungaria. Iată faptele:

Mathias Gazi și Andreas Simon, doi vecini. Primul, om bogat; al doilea, sărac și înglodat în datorii. Simon îi datora lui Gazi cîteva sute de pengoe. El n'avea bani să plătească, dar în schimb avea o nevastă de o frumusețe răpitoare.

Cei doi vecini s'au întâlnit la un pahar cu vin. Și în timpul chefului Gazi i-a propus lui Simon să-i vîndă nevasta. Acesta din urmă a admis imediat și ca preț de vînzare n'a cerut mai mult decît...un litru de vin.

Partea mai curioasă este că femeia a acceptat acest târg rușinos, întrucît în casa creditorului e belșug și veselie. Bărbatul însă, după ce s'a trezit din beție, și-a dat seama de ceiace a făcut.

El s'a adresat tribunalului, cerând ca femeia să fie obligată să se reîntoarcă în căminul conjugal. Și acum rămâne de văzut ce va hotărî justiția.

DIN TOATA LUMEA

Colecțiile ciudate ale unor oameni celebri.— Un ziar german menționează colecțiile ciudate de obiecte ale unor celebrități. Iată câteva exemple interesante:

Ex-regele Alfons al Spaniei posedă o colecție de tot felul de nasturi, fie găsiți, fie cumpărați în mod special. *Mussolini* păstrează cu deosebită grijă săculețe cu pământ strâns din toate regiunile Italiei. Fiecare săculeț poartă o inscripție (de pildă: „pământ italian de Torino" — „pământ italian de Milano", etc.). Celebrul violonist *Fritz Kreisller* a adunat într'o cutie imensă toate strunele de vioară pe care le-a avut el și colegii săi. *Regina Mary* a Angliei posedă o colecție foarte bogată de panglici și sfori de toate mărimile și toate culorile. Se spune că această colecție ar număra peste 5000 panglici. Renumitul scriitor englez *John Galsworthy* păstrează toate rămășițele de creioane, pe care le-a întrebuințat în ultimii 30 de ani. Astfel a ajuns să strângă 314 capete de creion. Iar vestita scriitoare suedeză *Selma Lagerlöff* strânge tot felul de hârtii de ciocolată.

Enumerarea ar putea continua. Dar desigur sânt în totul suficiente aceste câteva exemple pentru a dovedi că și oamenii mari au micile lor manii!..

*

Cel mai înalt european.— Cel mai înalt om din Europa pare a fi norvegianul Anasen. In vrâstă de 37 ani, el are înălțimea de 2 metri și 62 centimetri.

Din această cauză respectivul are multe neplăceri. Când trebuie să intre într'o casă, e nevoit totdeauna să constate cu atenție dacă ușa e destul de... înaltă. Când își face o haină, croitorul e obligat să se urce pe o scară, pentru a-i lua măsura. Când pleacă în alt oraș, doarme noaptea cu picioarele întinse pe niște scaune, întrucât nu găsește un pat pentru lungimea trupului său.

Anasen este burlac. Probabil tot din cauză că nu și-a putut găsi o nevastră... potrivită!..

*

Copii de vânzare. — Ziarele maghiare relatează că în unele regiuni din Ungaria mizeria a ajuns atât de pronunțată, încât unii părinți sânt nevoiți să-și vândă copii. Astfel se citează câteva cazuri impresionante întâmplate în localitățile Nagyshalom, Keszkeczy, Sebetenyi, etc.

Mai mulți locuitori, constrânși de sărăcie, au trebuit să-și vândă copiii, întrucât nu mai aveau cu ce să-i hrănească. Câțiva copii au fost cumpărați de țărani mai chiaburi, care îi vor întrebuința la diferite munci. Prețul cel mai urcat pentru un copil a fost acela de 100 pengoe, adecă 2800 lei.

Triste vremuri!..

*

O săptămână a politeței.— Se vede că oamenii din Paraguay (America-de-Sud) nu sunt prea politicoși. Deaceia autoritățile de acolo au organizat „o săptămână a gentileții" între 22 și 29 Mai.

In această săptămână se vor da exemple de politeță; se vor ține conferințe speciale în acest scop și se vor organiza spectacole educative. Intr'un cuvânt, toată lumea își va da silința să fie cât mai politicoasă. Dar de ce numai o săptămână?

Oricum însă, chiar numai pentru șapte zile, o asemenea manifestație ar fi necesară și la noi!..

*

Soacrele și divorsul.—Ziarul „New-York Times", publicând statistica divorsurilor din anul trecut, precizează că 4175 despărțiri conjugale au fost provocate de soacre.

Acțiunile respective de divors introduse la tribunale pot confirma această situație, întrucât 4175 persoane, atât bărbați cât și femei, arată că trebuie să reuunțe la căsătorie din cauza soacrelor. Aceste cereri au fost admise toate, deoarece s'a constatat că nu se poate ajunge la o restabilire a armoniei în mariajurile în cauză.

Eterna soacră!..

IN PAG. 4-a
ULTIMA ORA
telegrafică și telefonică

IDEI ȘI FAPTE

Sub semnul...

trusturilor și al cartelurilor

Brutarii ieșeni nu sunt, evident, singurii deținători ai titlurilor onorabile de „speculanți". Marele incovenient al ocupației lor e că fabrică un aliment de prima necesitate. De aici și datoria ce ni incumbă de a-i ataca cât mai des.

Precum am spus însă, nenumărate sunt categoriile de negustori, cari jecmănesc în cel mai inadmisil mod, publicul consumător.

Băcanul și negustorul de stofe, precupețul și zarzavagiul, măcelarul și pescarul — cu toții își bat joc de ordonanțele municipiului și își exercită în liniște, în cea mai perfectă siguranță, interesele lor.

In hală plătești un preț, în piața Sf. Spiridon altul; în strada Mare mărfurile se vând mai ieftin decât în Lăpușneanu, și mai scump decât în Tg. Cucului; azi ți se pretinde 8 lei pentru un kilogram de ceapă, iar mâine nu mai puțin decât 12 lei.

Să reținem așa dar o observație foarte justă: pe când cei în drept dau de cele mai multe ori dovada incapacității de a înfrâna specula, speculanții lucrează mai întotdeauna de perfect acord unii cu alți, în armonie și bunăînțelegere. Ei au legile lor comerciale, peste care trec mult mai greu, decât cei în drept peste ordonanțele și regulamentele lor.

Sunt cartelați pe categorii și se supun orbește hotărârilor trusturilor. Brutarii sunt cartelați precum se știe; la fel și măcelarii; la fel și zarzavagii; la fel și atâția alții.

Numai cei în drept plutesc într'un haos complect. Și numai publicul consumător se complace într'o stare de ignoranță și nepăsare.

Să urmărim, bunăoară, manipulațiile suspecte ale proprietarilor fabricilor de ulei. Untdelemnul e doar și el un aliment important, mai cu seamă acuma, când începe sezonul salatelor.

In urmă cu o lună plăteam kilogramul de untdelemn cu 17 lei.

Intr'o bună zi, țara e fericită cu un nou trust: cel al fabricilor de ulei. Și prețul urcă vertiginos, ajungând în prezent la 25—26 lei kilogramul. E de prevăzut deci că peste o altă lună vom plăti untdelemul cu 35 lei. Bucureștenii plătesc untdelemnul cu 29 lei (dar ei au barem de unde).

Luat-au la timp cunoștință cei însărcinați cu reglementarea prețurilor, de scamatoriile fabricanților de ulei? Și dacă da, procedat-au în consecință, spre a contribui la o revenire grabnică la normal?

Da de unde. Unde merge cu trustul zahărului—și-au zis dregătorii— încape și cu cel al untdelemnului. Cetățeanul le va înghiți pe toate...

Te pomenești că mai învoacă și alte considerente de ordin politico-economic. Cum ar fi de pildă acesta: „Anul de grație, 1932 va trece la nemurire subt denumirea de „anul acreditivelor, al trusturilor și al cartelurilor". E aceasta incontestabil o experiență inevitabilă, un stadiu anumit în lanțul lung al unor însemnate prefaceri sociale și mișcări economico-productive".

Intre timp, tu, consumator netrebnic, continui să te sufoci și te strânge tot mai tare cingătoarea mizeriilor și lipsurilor. Până când îți vei da într'o bună zi și sufletul amărât, în ghearele speculanților.

I. I. b.

Plutire în preajma Iașului

La podul peste Jijia.— Nume ciudate de bărci. — Balta dela Cristești. — O propunere

de Arhimandritul Scriban

Marile vărsări de ape, care au fost luna trecută, au putut trezi în minte gânduri de plutire pe unde obișnuit nu se plutește. Mai întâi lucrul a mers ca glumă, dar apoi se putea lua și mai cu din adinsul.

Prăbușirea podului de drum de fer dela Cristești a putut stârni astfel de gânduri. Mai mult în haz, spuneam celor din Chișinău, la 20 Aprilie trecut: „Azi facem „traverseul" la Cristești. Plutim ca din Anglia în Francia peste Canalul Mânecii... In adevăr, cu toată întârzierea, nu-mi displăcea gândul că vom trece cu pluta ori cu barca pe apă. Totdeauna umblatul pe apă are un farmec deosebit și nu-mi părea rău că avem să plutim și peste apa Cristeștilor.

N'am avut însă norocul, fiindcă, până să ajung eu acolo, oștenii noștri din geniu au putut dura podețul de trecut cu piciorul dela un mal la altul. Fiind o zi frumoasă, scăldată în soare, am stat măcar de m'am minunat de mijloacele de plutire agonisite în grabă pentru apa Cristeștilor,

— Mă, da de unde or fi avut aiștia bărci? am întrebat, că erau acolo câteva.

— Le-au adus dela Iași, dela *strand*, mi-a răspuns unul.

— Eh! și-au croit ieșănii și bărci!.. Bine, bine, numai că uite, Cristeștii sunt la o palmă de loc. N'ar putea ei să guste umblatul pe ape într'o vecinătate ca asta?

Și am stat lung și m'am uitat la numele bărcilor și m'a izbit numele uneia lung-lung, de nu se mai sfârșea.

— Doamne! Doamne! am spus, cui i-o fi dat în minte să dee unei bărci așa nume de croială grecească... *hipocampelephantocamellos!* Asta e cași cum zici *Hector* și *Bismark* unui câne. O fi voit unul să arate însemnătate bărcii prin acest nume umflat?

M'am temut să nu-l uit și, o clipă, mi-a dat în minte să stau să-l scriu, dar eram cu calabalâcul în mâni și m'am lăsat în nădejdea ținerii de minte. Am tot spus vorba de câteva ori în gând, și apoi și în fața altora, și iată că acum, după 2 săptămâni, încă văd că n'am uitat pe acest ciudat *hipocampelephantocamellos*.

In adevăr, e și greu de ținut minte o numire așa de ciudată, dar pe de altă parte, poate că tocmai ciudățenia ei nu te lasă s'o uiți. Cât despre ciudată, aceasta nici vorbă. Că am mai umblat de atunci peste ape, ceva mai pline decât cele dela Cristești. dar de așa numire ori măcar de una care să se semene ori să se apropie de *hipocampelephantocamellos*, — n'am mai dat.

In ziua III de Paști, m'am dus la Brăila. Am ținut acolo o predică și o conferență. Năravuri de ambulant, om care și, la vacanță, nu se astâmpără și hoinărește.

Dar după ce mi-am împlinit sarcina luată, în orașul cu covoare pe jos (în Brăila unii negustori își întind covoarele pe trotoare și umblă oamenii pe ele), am trecut după amează în plimbare pe Dunăre, prin gâtul Pilipoiului, unde este tufăriș de sălcii și bâtlani înaiță gâtul în vederea călătorului și unde se lucrează cu măsuri amănunțite pentru prinderea peștelui. Am plutit apoi în lungul brațului Măcinului, până sub poalele acestui orășel dobrogean, gustând farmecul apelor, care e și mai din toi acum, când apele sunt mai umflate și curgerea lor mai sprintenă și mai spumoasă.

Plutind așa, în lungul acestui drum, priveam șiruri-șiruri de șleapuri și vapoare părăsite, ca mașinile de tren pe care le vezi amărâte și ruginite pe șesul Socolei. Toate însă cu numirile lor. Orice șlep și orice vapor poartă un nume cu care au fost botezate.

Cum pleci din Brăila, o groază de astfel de nume îți zboară pe dinaintea ochilor. Sună care de care mai străin și mai ciudat. Nu-

(Continuarea în pag. II-a)

COMUNICAȚI PRIN TELEFON CU RUDELE Dv. DIN ALTE ORAȘE

După ora 21 reducere 40%

INTREPRINDERILE comerciale sunt închise la ora 21 și în general toată lumea este acasă după această oră. Iată timpul nimerit **când puteți telefona rudelor sau prietenilor** Dv. din orașe și din țări străine. **Gândiți**-vă la surpriza și bucuria lor când **vor auzi** vocea Dv. ● Serviciul interurban **e acum simțitor îmbunătățit.** Puteți vorbi **cu orașe îndepărtate în condițiuni extrem de satisfăcătoare.** ● Pentru informațiuni **asupra tarifelor,** adresați-vă Oficiului Telefonic. ●

Serviți-vă de telefon!

SOCIETATEA ANONIMĂ ROMÂNĂ DE TELEFOANE

Puternic incendiu la Hârlău

Hârlău 9.—Ieri noaptea un puternic incendiu s'a declarat la imobilul d-lui D. M. Straizamt. Chiriașii, treziți din somn, au evacuat în grabă locuințile. Flăcările s'au întins cu repeziciune și au mistuit casa până la temelie. Pompierii au depus mari eforturi pentru a opri focul.

Imobilul nu este asigurat. Fiind bănueli că incendiul ar fi fost pus, poliția a reținut pe chiriașul Petrache Marian, care este cercetat de către d. Ștefan Dorneanu, comisar.

*

Arestarea unor hoți — Locuitorul Vasile Stănică din Poiana-Feredeni (jud. Botoșani), lipsind de acasă, câțiva hoți s'au introdus în locuința sa, de unde au furat numeroase obiecte. D. Mihai Gagea, șeful postului de jandarmi din Feredeni, făcând imediat cercetări, a reușit să aresteze pe răufăcători. Ei sânt cunoscuții spărgători Gh. Manolache și Neculai Focan. Lucrurile furate au fost găsite, parte în casa hoților și parte ascunse într'o groapă. *Coresp.*

Mare incendiu

la Lespezi (Baia)

Lespezi 9. — In puterea nopții. un violent incendiu a izbucnit în str. Brăilei, la locuința d-lui D. Lebovici. S'au cerut ajutoare din Pașcaani și Fălticeni.

Alimentat de vânt, focul a mistuit 6 case și o sinagogă. Incendiul a provenit din imprudență unui copil al d-lui Leibovici, care a aruncat un chibrit aprins.

INFORMAȚIUNI

x Din cauza serbătoarei naționale de 10 Mai, numărul viitor al „Opiniei" apare Mercuri 11 Mai.

† **Anicuța Cîrje.**— *Răpusă de o boală grea, Anicuța Cîrje s'a stins la București, în vrîstă de 44 ani.*

„Anicuța"—cum îi ziceau toți—era o fiică alintată a Iașului. Copila marelui actor Gh. Cîrje, ea s'a consacrat scenei dela o vîrstă fragedă, dela 12 ani. Avea parcă în sînge pasiunea pentru teatru și deaceia s'a ilustrat dela început printr'un talent de valoroasă calitate. Astfel a ajuns destul de repede societara teatrului național din Iași.

Dar chemarea ei artistică simția nevoia unui orizont mai larg. Deaceia a plecat la București, unde dela primele apariții a cucerit simpatia publicului. Anicuța Cîrje risipia în jocul ei darul unui humor sănătos, întovărășit adesea de o caldă notă de duioșie. Aducea parcă toată robusteța și veselă, și melancolica a sufletului moldovan.

La mormântul Anicuței depunem în special noi ieșenii, lacrima celui mai sincer regret.

x Tribunalul a confirmat mandatele de arestare a conducătorilor sindicatului textil ieșan, anume Mates Segal, Estera Steinberg și Rebeca Ghitman.

Ie contra jurnalului de eliberare dat de judele instructor Coman Rozin pentru o altă muncitoare Manea Leibovici, parchetul a făcut opoziție la Tribunal.

x Camera de punere sub acuzare se va ocupa azi de dosarul spărgătorului Eugen Drusciuc, asasinul avocatului Chirculescu.

El a mărturisit crima și va fi trimis spre judecare în fața Curții cu juri.

Tragerea premiilor „Opiniei"

Numele fericiților câștigători

Ieri dimineață la ora 11, în eleganta sală a teatrului „Trianon" a avut loc tragerea premiilor „Opiniei". Sala era fixită până la ultimul loc.

După o interesantă conferință asupra bolilor contagioase ținută de d. dr. T. Bulău, medicul șef al orașului, s'a procedat la tragere prin sistemul obișnuit al urnelor, la masa comisiunei fiind d. chestor A. Cristea, câteva persoane din public și personalul redacțional și administrativ al ziarului nostru.

Iată numele fericiților cîștigători:

Numerar:

Lei 10 000 No. 3176 Loc. Teodor Tărnăuceanu **str. Păaurari 27**
„ 1000 „ 3080 Lucreția Popescu șos. Națională 24
„ 1000 „ 5243 Sofica Mendel str. Sft. Lazăr 23
„ 1000 „ 5202 Pincu Polac student Elena Doamna 1
„ 1000 „ 6927 Dr. E. Vartenberg str. Cuza Vodă 37
„ 1000 „ 3865 Dr. S. Davidovici *Galați* str. G-l Berthelot 49
„ 1000 „ 3866 Panaite Negrini Șef depou c. f. r. *Caransebeș*
„ 1000 „ 5199 Anuța Șmilovici str. Zugravilor 21
„ 1000 „ 5738 Eliza Bernstein I. C. Brătianu 72
„ 1000 „ 3043 Renée Cohn str. Dancu 5
„ 1000 „ 4641 Eufrosina Ivanov str. Ghețari 4
„ 500 „ 3859 Elena Balica str. V-le Lupu 19
„ 500 „ 4802 Șmil David tâmplar Arapului 84
„ 500 „ 5713 Elena Ulrich str. Păcurari 33
„ 500 „ 4766 Valeria Ciobanu Bul. Brătianu 15
„ 500 „ 6415 Virginia Arpaș str. Bădăreu 23
„ 500 „ 4749 George Faulea imp. c. f. r. str. Gafencu 8
„ 500 „ 4614 Lucia Nicolau str. Tatarași 9
„ 500 „ 3897 Adrian Cernescu Liceul Internat
„ 500 „ 3483 Clara Kahane Piața Sft. Spiridon 7
„ 500 „ 4034 Rudolf Vocaci tâmplar Sala Sărăriei 44

Pantofi dela marele magazin „Dermata" str. Cuza Vodă

No. 5311 Sofica Herșcovici str. Palat 58
„ 5524 Rașela Weissman str. Potcoavei 7
„ 3344 Sami Segall elev Bul. Brătianu 18
„ 3658 Nissen Șmil str. Cucu 3
„ 6347 Gheorghe Corduneanu str. El. Doamna 28

Mătasă p. rochie dela „Gallia" str. Cuza Vodă

No. 4252 Tanți Stroescu, str. Ipsilante 30.
„ 5196 Aba Picker, Șoimului 27.

Câte 2 kgr. Mezeluri de la „Podsudek" Piața Unirei

No. 4423 Marcu Iosub funcționar Blondelor 19.
„ 3617 Rașela Herșcovici, Apeduc 8.
„ 5847 Lazăr Bercovici argintar, Cetatea Mică 1.
„ 4158 Maria Cucu, Ep. Sf. Spiridon.
„ 4633 Iăgher Jack elev, Păcurari 39.
„ 6628 Olga Zamft str. Bădăreu 19.
„ 3161 Const. Gușă Portărel str. Știejar 104.
„ 5789 Dan Mihalcea elev, Tatarași 24.
„ 4336 Virginia Argintoianu, Buzdugan 8.
„ 5049 Panaite Moscu șef. serv. cont. C. F. R. cart. Răpa Galb.
„ 5796 D-na Stein Bianca, str. Elena Doamna 33.
„ 4205 Alex. Cordoșevski comerc. Semnul 8.
„ 4032 Nena Vanghele brutar, Păcurari 82.
„ 3144 Berj Bercovici student, C. Vodă 11.
„ 4070 Aglaia Petrea, V-le Lupu 90.

Premii în cărți dela Librăria „Socec":

No. 4372 Șoim Solomon com. *P-lloaei* Scobâlțeni 46.
„ 5257 Iosub Schwartz funcț. Str. Brătianu 193.
„ 3338 Beiliș Max I. C. Brătianu 181.
„ 5285 Sofica Iosub str. Sft. Teodor 29.
„ 4482 Gheorge Stoianovici avocat A. Panu 15.

După tragerea premiilor, publicul a făcut o manifestație de simpatie ziarului „Opinia", care înțelege în aceste vremuri grele să intervie nu numai cu cuvântul scris, ci și cu fapta. Apoi a rulat un film științific foarte interesant.

PROGRAMUL OFICIAL

al Serbărei de 10 Mai

La ora 9 30 dimineața se va oficia la Catedrala Sfintei Mitropolii, un serviciu religios la care sunt invitate a participa toate autoritățile civile și militare, Consiliul Municipal, Comisiunea Interimară Județiană, Curțile, Tribunalele, Parchetele, Corpul Profesoral, Baroul Avocaților, Funcționarii Superiori ai Statului, Județului și Municipiului, cum și reprezentanții tuturor Societăților din oraș.

Ținuta: Pentru civili fracul, cravată și mănuși albe; decorațiile în mărimea regulamentară, mari cruci cu cordon.

Pentru ofițeri ținuta de ceremonie.

Armata și școalele vor fi așezate între Piața Unirii și Mitropolie. La orele 11 după terminarea serviciului religios, va avea loc revista trupelor și apoi defilarea în Piața Unirei. Tribuna oficială este rezervată exclusiv pentru șefii de autorități.

La orele 12 va avea loc la Palatul Administrativ și de Justiție o recepție unde autoritățile civile și militare vor prezenta felicitările care se vor transmite M. S. Regelui și Guvernului.

La orele 4 p. m. vor avea loc festivaluri artistice și culturale la Teatrul Național, sub conducerea Ligii Culturale Iași.

La orele 21 seara va avea loc retragerea cu torțe dela Palatul Administrativ și Justiție, spre cazărmile Copou.

După retragere, muzica Regimentului 13 Ștefan cel Mare va cânta în Piața Unirii până la ora 23.

De închiriat

în Aleia Principesa Maria,

1. una locuință compusă din 6 camere plus atenanse în vila I-a din stânga, etaj, ocupată actualmente de d-na Belinsky.

3. vila III-a din dreapta ocupată de d. Jean Hefter compusă din 3 odăi și un hall în parter precum și 3 odăi și un hall la etaj cu scara în interior plus atenanse. A se adresa Banca Emanoil Marcovici, str. Ștefan cel Mare No. 15.

România
Corpul Portărelor Trib. Iași
Publicațiune No.
Anul 1932 luna Mai 6

Se publică spre cunoștința generală că conform adresei Trib. Iași s. 1-a No. 21673 | 1932 se va vinde prin licitație publică în ziua de 14 Mai 1932, ora 10 a.m. averea mobilă sequestrată cu procesul verbal Nr. 1528 | 932 de la Hans Ioan Zelig la pretenția Ioan Axinte și R. Capuscinschi averea compusă din 1 oglindă de cristal fixată în perete 5.20×1.70 m., 1 masă mare cu placa de marmora în 4 buc. 6.00×0.60 m. cu 4 dulapașe și 6 sertare, 3 taburete schijă și 1 lavoir cu 2 cuvete marmora cristal venețean 1.80×0,60, 1 galantar din 2 părți suprapuse, 1 cuer de perete lemn culoarea maron, 1 oglindă cristal o.6o m ×o 4o m. fixate în perete, 4 scaune de frizerie cu spătar nichelate, 1 galantar marou sus 3 uși sticlă și 8 sertare în perete, 1 pendulă în funcțiune, 9 scaune curbate culoare sablu, 1 oglindă cristal fixat în perete 1.50×0.50 cm., 1 scaun curbat maron, 1 oglindă fixată în perete 0.80×0.60 m., 2 oglinzi fixate în perete 0.60 ×0.40, 1 oglindă cu ramă de lemn văpsit alb, 4 suporturi lemn pentru picioare, 4 cabine lemn cu geamuri de sticlă și 4 instalațiuni de lumină electrică cu becuri, 4 scaune curbate maron, 1 oglindă cristal fixată în perete 0.60×0.80 2 cuiere cu oglinzi vopsite alb, 1 galantar maron sus 3 uși la mijloc 3 sertare, 1 mesuță manicure, 1 aparat de uscat părul, instalația de Electricitate compusă din 5 lămpi cu becurile lor.

Vânzarea se va face în Iași str. Lăpușneanu No. 10 și 12 domiciliul debitorului pe bani gata și în asistența grefierului respectiv.

Șef Portărel, Bazali

Convocare

Domnii acționari ai Societății Anonime „B. Abțug & C-ie" din Iași, sunt convocați în adunare generală ordinară în ziua de 28 Maiu ora 10 dimineață la sediul societății din Iași str. Ștefan cel Mare No. 65, spre a hotări asupra următoarelor chestiuni cuprinse în ordinea de zi:

1. Darea de seamă a Consiliului de Administrație și raportul cenzorilor pe 1931.
2. Aprobarea bilanțului și contului de profit și perdere încheiate la 31 Decembrie 1931, precum și descărcarea Consiliului de Administrație de gestiunea sa.
3. Alegerea a 3 membrii în Consiliul de Ad-ție conf. art. 9 din statute, în locul celor eșiți la sorți.
4. Repartizarea beneficiului net.
5. Alegerea a 3 cenzori și 3 cenzori supleanți.

Acțiunile vor fi depuse la sediul societății cu 5 zile înainte de termenul fixat în prezenta convocare. *Consiliul de Administrație*

Parcele de Vînzare

și clădirile de pe terenurile din strada Sft. Lazăr 60

A se adresa la

Inginerii Goldenberg și Nacht

str. Lăpușneanu 40, Telef. 177

România
Corpul Portărelor Tribunalului Iași
Publicațiune No. 251
Anul 1932 luna Aprilie 26

Se publică spre cunoștința generală că conform adresei jud ocol 1 Mixt Iași No. 8432 | 1932 se va vinde prin licitație publică în ziua de 14 Mai 1932 ora 10 a.m. averea mobilă sequestrată cu procesul verbal No. 2248/931 dela Avram Faighenbaum la pretenția Primei Soc. de Economie Iași averea compusă din: 1. un bufet suprapus partea de sus cu 2 porportițe sticlă, 2 sertare mici, 2. una șifonieră, 8. una tualetă cu 1 oglindă și mesuța ei.

Vânzarea se va face în Iași str. Bucșinescu No. 81 vechi domiciliul debitorului pe bani gata și în asistența comisarului respectiv.

Șef Portărel, Mih. Elias
Secretar, D. Stancov

Spectacolele zilei

Unde mergem astăzi?..

9 Mai

Teatrul Național. — *Relache.*

Teatrul Cinema Trianon. — *„O oră cu tine"* cu *Janette Macdonald* și Maurice Chevalier; *„Caravana triumfală"* cu Richard Arlen și Fay Wray. Jurnal *„Paramount"*.

Teatrul-Cinema Phoenix. — *„Pasiunea femeilor"* cu Liane Haid Trude Berliner, Walter Rilla și Oskar Marion; *„La dernière berceuse"* cu Jean Angelo și Dolly Davis.

Teatrul Cinema Sidoli. — *„Domnișoara ofițer"* cu Dolly Haas și Gustav Froelich; *„Hruba morții"* cu Tom Mix; *„Miki se însoară"* și Jurnal sonor *Eclaire*.

Cinema Gheltzer. — Relache.

Strandul Iașului, (strada Palat). Distracții în aer liber: canotaj, tenis, dans, exerciții gimnastice. Bufet bine asortat.

x Bătăturile le înlăturați sigur cu „Coricol".

Depozit: Farmacia Polak, str. Ștefan cel Mare.

PLUTIRE ÎN PREAJMA IAȘULUI

(Continuarea din pagina 1-a)

miri de vapoare italienești, englezești, grecești și altele. Cele părăsite erau mai mult grecești. Unele numiri destul de frumoase, și ca sunet și ca însemnare. Iată că unuia îi zice *Helidon*, pe românește, *rândunică*. Păcat numai că vasul nu poate zbura, fiind înțepenit de neîngrijire.

Multe sunt de privit aci, mai vrednice decât acest cimitir de vase, dar ochiul e ochi. El prinde și numirile acestea și rămân săpate în minte. Că unuia, care încă e viu, fiindcă face treabă, îi zice *Dimosthenis* (Demostene) bravo lui! Numai păcat că e prea micuț pentru numele marelui Demostene!

Cât am privit însă aici, unde aveai ce privi, ca număr de vase, ceva à la *hipocampelepahntocamellos* n'um putut descoperi. Se putea boteza cu un nume așa de înfoiat un vas de mii de tone. Totuși nu; a trebuit ca un ieșan să se găsească să dea unui jigărit de câne un nume de Cezar, de Napoleon!

Iată de ce, tocmai la Brăila, în fața atâtor nume, mi-am adus aminte și de luntrea dela Cristești și de navigațiunea pe baltă.

Dar acuma lăsând gluma și luând-o cu dinadinsul, ce? adică? păpurișul dela Cristești n'ar putea avea o mai vrednică întrebuințare?

Când treci pe acolo, îți zici: Cât loc se perde în băltăria asta? Nu se poate seca?

Și ți se răspunde că nu se poate, fiindcă trece Jijia pe acolo și e locul jos și ar costa afară din cale de mult.

Bun! dar atunci, dacă este să rămâie apa, nu ar fi chip să se întrebuințeze ca apă? Pentru 2—4 rațe sălbatece, nu e mare ispravă să ții baltă; dar toată apa aceia se poate înfrumuseța, se pot găsi chipuri pentru frumoase plimbări și apoi pentru adevărată plutire, și cu hipocampelephantocamellos de o măsură ceva mai arătoasă.

De ce oare, dacă balta este să rămâie baltă, nu se sădesc acolo sălcii? Doar salcia aduce farmecul ținutului de baltă. Dacă balta se curăță, apoi ai și pește; dacă apa este destulă, se poate umbla și cu vaporașul.

Sunt acestea visuri?

Apoi toate lucrările de acest soi la început au fost visuri. Așa or fi visat Nemții, că ei au niște bălți urâte și negre pe lângă Berlin, dar le-au curățit și acum ai pe marginea lor grădini frumoase cu restaurante, cu curse de vapoare în regulă, destul de încăpătoare.

Poți merge pe ele kilometri întregi, că sunt mari. Vara sunt locuri de toată desfătarea pentru mulțimea berlinejilor.

Sunt cunoscute și unor ieșani, că într'o vară am văzut pe ieșanul Prof. *I. Găvănescul* scoborându-se pe malul unei grădini cu restaurant.

Balta Cristeștilor are o apă mai frumoasă ca acea din *Havelul* Berlinului, că e mai curată, mai deschisă, nu e neagră ca aceia.

Ce frumos ar fi cu păduri de sălcii în jur, cu dâmburi umbroase, în care să te poți odihni la o raită de vară!

Cât e de departe de Ieș? Cât pufăie mașina de tren de câteva ori plecând din Socola. E aproape. Ar fi și Cristeștii altceva și balta n'ar rămânea o baltă nenorocită, care dă numai stuf și dărâmă poduri pe care nu le a clădit *Apolodor din Damasc*, ale cărui zidiri Dunărea nu le-a mâncat cum balta Jijiei a mâncat podul care ne-a scos în ochi pe hipocampelephantocamellos.

Astfel de gânduri ne-au trecut prin minte, oprindu-ne mai mult în mărunțelul Cristești, cu prilejul transbordării, care câteva zile a fost chiar și navigație cu „hipocampelephantocamellos".

Și fiindcă ele privesc o localitate care ar putea fi de ceva mai mult folos pentru ieșani, le-am pus aici pe hârtie, pentruca să le poată citi și ei și să socotească ce bogății se află în preajma lor și cât de meșter s'ar putea înfrumuseța și folosi.

Arhim SCRIBAN

x Doctorul **BRENER** *specialist mamoș*, boli de femei, consultații de la 2 până la 4 p. m.

CUM SE VA ACORDA CLEMENŢA REGALĂ

Ce delicte vor fi amnistiate şi ce pedepse vor fi reduse

Am relatat că guvernul a hotărât să acorde o largă amnistie pe ziua de 8 Iunie, când se împlinesc 2 ani dela restauraţie.

In legătură cu aceasta, unele cercuri fac următoarele preciziuni:

Astfel se vor amnistia toate amenzile până la zece mii lei şi condamnările până la trei luni închisoare; se vor reduce la jumătate toate pedepsele de trei luni până la un an; la pedepsele mai mari de un an, se vor face deasemena reduceri în raport direct cu mărimea pedepsei şi natura faptei de care infractorii s'au făcut vinovaţi.

Deasemenea vor fi amnestiate o parte din delictele militare, între care se citează: dezertarea în ţară, scăpare de arestaţi, neprezentarea la recrutare şi neprezentarea la viza livretelor.

Se vor mai amnestia infracţiunile politice şi delictele de presă, pentru care nu s'a dat încă o hotărâre definitivă.

In vederea amnistiei, graţierilor şi comutărilor de pedepse, ministerul de interne şi justiţie va trimite zilele acestea circulări în toată ţara, autorităţilor subalterne, pentru întocmirea de tablouri.

S. MAUR

Pentru salvarea proprietăţii urbane

Intrunirea proprietarilor hipotecaţi

In sala Sfatului negustoresc din localitate, a avut loc ieri dimineaţă o întrunire a proprietarilor ipotecaţi.

Intrunirea a fost prezidată de către d-l P. Pogonat preşedintele Asociaţii, care printr'o inimoasă cuvântare şi înţelepte îndemnuri, relevă activitatea de până acum a asociaţiei proprietarilor ipotecaţi şi necesitatea mişcării cât mai intense a proprietarilor urbani pentru salvarea intereselor lor legitime.

Face un inimos apel la concursul Presei să apere dreptul la viaţă al proprietarilor urbani, evitându-se distrugerea unei forţe însemnate din organismul social.

Mai vorbesc d-nii căpitan Bonciu, inginer Rizescu, toţi cerând o legiferare de protecţiune a proprietarilor ipotecaţi, suspendarea execuţiei silite la proprietăţile urbane; reducerea dobânzilor la minimum 7—8 la sută, recalcularea dobânzilor; reducerea impozitelor în raport cu venitul real.

Dl. C. Ifrim deputat, încheie seria cuvântărilor, arătând activitatea ce d-sa o desfăşoară în această direcţie şi dă multe speranţe ipotecaţilor pentru salvarea lor din trista situaţie în care se găsesc, prin faptul că bună voinţă se găseşte în întreaga Cameră pe această chestiune. *Hug.*

x **Crema de lăcrămioare** de zi hrăneşte) împrospătează şi catifelează fără luciu faţa, aderă pudra perfect şi o face invizibilă. Depozit Farmacia Dr. Beceanu, Piaţa Halei Iaşi.

La Ad-tia Financiară

PE TIMP DE 10 ZILE S'A SUSPENDAT ORCE PLATĂ

CUM SE VOR FACE PLĂŢILE, PE VIITOR

La ministerul de finanţe, fixându-se noua bază de plată a salariilor, pensiilor şi materialelor, ad-ţia financiară a primit eri o circulară însoţită de o telegramă prin care i se indică: că *zece zile orice fel de plată este riguros suspendată.*

Circulara prevede:

Incepând dela 9 Mai nu se mai face nici o plată, decât cu acreditive speciale ale ministerului.

Plăţile în viitor se vor face în ordinea următoare: dela 1—20 ale lunei, se vor plăti pensionarii, cheltueli diverse şi materiale; iar între 20—30 salarii.

Nici o plată de salar nu se va face însă fără ordine categorice dela minister.

Pentru plata pensiilor se vor primi Joi 12 Mai instrucţiuni speciale dela Casa Pensiilor.

Prin aceiaş telegramă circulară, se mai dispune ca toate încasările rămase sold la Ad-ţia Finanpână la 9 Mai să fie vărsate urgent la Banca Naţională. In baza acestei circulări, s'a vărsat astăzi dimineaţă suma de 500.000 lei.

Consfătuire cu parlamentarii ieşeni

Tot în chestia salarizării, s'a ţinut azi dimineaţă o cosfătuire la care au luat parte d-nii: I. Axinte, prefectul judeţului, Ilie Florescu, ad-tor financiar şi deputaţii A. C. Cuza, Omer Popovici, C. Ifrim şi Tutoveanu.

S'a decis a se interveni direct la dl. Argetoianu ca pensionarilor şi salariaţilor locali să li se achite din drepturi în limita plăţilor care se fac şi pentru celelalte judeţe.

*

O delegaţie de învăţători în frunte cu dl. Gh. Chiriţescu s'a prezintat d-lui Axinte şi parlamentarilor cerând ca să însoţească la Bucureşti delegaţia aleasă de congresul ţinut Vineri şi care urmează a se prezinta d-lor Iorga şi Argetoianu. *Rex*

La Teatrul National

Anny Braescky în „Pericola"

Frumoasa şi talentata societară a scenii ieşene d-na Anny Braescki, care ne-a încântat cu apariţiile din „M-elle Nitouche" şi „Clereta în concentrare", ataca de

Anny Braescky

dată aceasta dificilul rol al „Pericolei" din opereta cu acelaş nume de Offenbach.

Scontăm că d-sa va fi la înălţimea Găluşcei —creatoarea rolului—, şi a Elenei Zamora, care a obţinut succese trainice cu „Pericola" la grădina „Zefirul" acum 14 ani... Cron.

Pentruce se prăbuşeşte Rîpa Galbenă

Ce a stabilit ancheta—Lucrări de consolidare

Am relatat la timp prăbuşirea unor trepte la Râpa Galbenă.

Imediat s'a deschis o anchetă de către d-nii ing. Andriescu-Cale şi Antistescu. S'au făcut săpături şi s'a constatat că un canal colector trece pe sub zidul principal al Râpei Galbene.

Canalul acesta este stricat pe alocuri şi astfel o bună parte din apele ce se scurg pătrund în pământ şi subminează zidul şi baza treptelor.

Din cauza aceasta întreaga construcţie este grav ameninţată.

Faptul acesta a fost comunicat d-lui primar P. Bogdan. D-sa a dispus să se ieie imediat măsuri pentru a se evita o nouă surpare.

Dacă natura solului va permite, canalul colector de sub zidul monumentului va fi îndrumat în altă direcţie. In caz contrar, va fi reparat şi învelit cu beton armat.

Tot din beton armat se vor face ziduri de susţinere a scărilor şi baza zidului principal.

Lucrările vor începe săptămâna aceasta. *Rep.*

x **„Chino-vinul Dr. Rătianu"** cu China, Kola, Coca, Genţiană şi Glicerofosfat de Calciu întăreşte organismul dându-i vigoare. Se recomandă convalescenţilor şi anemicilor.

Depozit: Farmacia Dr. Rătianu str. Cuza Vodă 48. 1

Ştiri poliţieneşti

Furturi. — In cursul nopţii un răufăcător necunoscut s'a introdus în locuinţa d-lui Ioniţă Gheorghe din str. Sărăriei No. 97 şi chiar din odaia în care dormea cetăţeanul, a furat numeroase haine, obiecte casnice şi bani.

— Pe când locuitorul Vasile Baltag din com. Copou mergea pe stradă, i s'au furat din buzunar 3000 lei.

— Locuitorului Damian Vasile din strada Mărăcineanu No. 18, i s'a furat din buzunar suma de 9000 lei. Bănuind că autorul ar fi Burduf Eftimie din str. Dragoş No. 16, el a fost dus la poliţie.

— Deasemenea au fost duşi la poliţie Surdu Neculaie din strada Zugravilor No. 42 şi Eugenia Chiureva din str. Uzinei No. 5, acuzaţi că au furat 1000 lei de la plutonierul Enache Gheorghe.

Mama denaturată. — Am relatat Sâmbătă că pe str. Ciurchi s'a găsit un copil nou nou născut. Ieri după amiază s'a prezentat la comisia V-a femeia Maria Ştefăniu din str. Ciurchi No. 4 şi-a reclamat copilul. Ea a declarat că după ce a lepădat copilul a fost apucată de remuşcări şi a venit să-l ieie înapoi. Copilul i-a fost încredinţat.

O mamă uitucă. — Pe stradă Ghica Vodă gardianul public a găsit într'o căruţă o fetiţă de 7 ani. Ea a povestit că mama ei a lăsat'o acolo de la amiază. Azi dimineaţă mama s'a prezentat la comisie şi a declarat că întrecându-se la un chef, a uitat de odraslă.

Accidente.—Pe str. Ion Creangă o căruţă a călcat pe copilul Vasile Ştefan Vizitiu din str. I. Creangă No. 34. Cu leziuni grave el a fost transportat la spital.

— Locuitorul Riven Haim din str. Sf. Lazăr No. 81 a reclamat poliţiei că un individ a dat cu bicicleta peste copilul lui, producându-i leziuni.

— Locuitorul Barcu Schvarţ din str. Uzinei 44 s'a plâns poliţiei că un călăreţ necunoscut a dat peste copilul său rănindu-l.

Agresiune.—Au fost duşi la poliţie Daniel Zamfirescu, şofer la C. A. M. Iaşi şi Braia C-tin din Bulevardul Ferdinand No. 14 Turmentaţi de băutură aceştia au lovit pe locuitorul Leiba Grümberg din str. Lăpuşneanu 10. Rep.

ALEGEREA COMITETULUI SOC. „CARITAS UMANITAS"

La soc. „Caritas Humanitas" din str. Hagi Lupu 7 au avut loc ieri alegerile pentru noul consiliu. S'au depus patru liste a câte 21 membrii, fiecare din ele având în frunte pe d-nii Mendel Rosenblat, Leib Abramovici şi Arnold Kasner.

Comisia electorală a fost prezidată de d. Iţic Blau, secondat de d. Leon Bandel, vice preşedinte. Alegerile au decurs în linişte. Au votat circa 250 membrii.

La ora zece seara, despuindu-se scurtinul, au fost declaraţi aleşi: D-nii Mendel Rosenblat, G. M. Leibling, Pincu L. Segal, Leiba Abramovici, Iosub Aron, Mişu Bartin, Zaharia Feibeş, Lupu Nuţă, Aron Toivi, Lazăr Leibovici, Leon Harnik, Iancu Şulim, Isak Benbasat, Moritz Moscovici, Şmil Ieger, Beer A. Mendel, Leon Aronovici, Naftuli Schwartz, Frida Iosler, Maria Benbasat etc.

Au mai întrunit voturi d-nii Weiss Ioseph, Arnold Kasner, Wily Löbel, Jean Grümberg, Iosef Fischler, Sofica Bartin, David Ciciniker şi Iancu Fony.

Aceştia vor completa vacanţele ce se vor ivi în consiliu.

După terminarea alegerilor d. *Rozemblat* a mulţumit comisiei electorale şi alegătorilor; iar d. *Bembasat* a mulţumit presei pentru concursul necondiţionat ce-l dă societăţii Rep.

La Teatrul Sidoli

ARMIN BERG, „PRINŢUL" CUPLETULUI

Miercuri şi Joi seara, ieşenii se vor amuza copios savurând scenetele, causseria, cupletele picante şi anecdotele piperate spuse de neîntrecutul comedian Armin Berg şi ansamblul său dela „Theater der Komiker" din Viena.

Armin Berg, calificat de presa mondială ca „purtător al umorului vienez" şi ca „prinţ al cupletului" va dovedi spectatorilor locali ai reprezentaţiilor sale că este neîntrecut.

în a prezinta pe scenă genul numit în teatru: farsă amuzantă.

Peste tot locul pe unde comicii vienezi au trecut, s'a uitat de griji, de nevoi. Natural, că pentru cele 3 ore cât durează spectacolul l... Dar şi aceasta înseamnă „ceva".

Iaşul necăjit şi-a dat întâlnire pentru Miercuri şi Joi seara la „Sidoli"... H Bl.

NU SPUNEŢI „E IMPOSIBIL"

atunci când o prietenă vă arată o mătase superbă cumpărată pe un preţ foarte eftin dela „GALLIA".

Sunteţi obişnuită, Doamnă, să cumpăraţi mătăsuri mediocre, sau să plătiţi foarte scump mătăsurile bune, pentru că acestea din urmă trec prin o mulţime de mâini până ajung la Dvs.

„GALLIA" singură poate să vă ofere

Mătăsuri veritabil Franceze

o parte aduse dela centrala din Franţa, altele fabricate în uzina din Bucureşti,

EXACT LA PREŢURILE CENTRALEI SALE DIN FRANŢA

Sucursala: **IAŞI** Str. Cuza - Vodă No. 83

SABINA DENIŞENSKI
MARCU ABRAMOVICI
logodiţi
Calaraşi Iaşi
Mai 1932

x **Un grup de antrepenori din localitate a decis să întreprindă o acţiune contra preţului exagerat instituit de trustul cimentului.**

Pe lângă preţul urcat, fabricile mai impun acum cumpărătorilor să plătească şi pungile în care vine ambulat cimentul.

DOICĂ tânără şi sănătoasă cu copil de 3 luni se caută, str. Mitropoliei 2.

KINDER von 3 Jahren an, ohne Unterschied der Konfession, werden in Tagespflege aufgenommen. Wochenbeitrag 100 Lei. Zu erfragen in der Expedition des Blattes.

INFORMAŢIUNI

x **Senatul universitar,** *întrunit azi dimineaţă a hotărât:*

Avându-se în vedere că lipsesc fonduri pentru a se întreţine şi căminurile şi cantinele, se vor deschide deocamdată numai căminurile, iar cantinele vor rămânea închise.

D. rector Bogdan va pleca la Bucureşti pentru a solicita fonduri.

Dacă se vor obţine aceste fonduri, se vor deschide şi cantinele.

S'a mai decis ca anul universitar să se închidă la 25 Mai, iar examenele şi toate lucrările de sine de an vor lua sfârşit la 15 Iunie.

x Trustul fabricilor de geamuri din ţară a urcat din nou preţul sticlei pentru geamuri.

In prezent metrul patrat de geam se vinde cu 120 lei.

E un preţ record.

x Camera de punere sub acuzare se va ocupa azi de apelul făcut de parchet contra infirmării mandatului de arestare emis împotriva fostului rentier Moritz Steuerman din Tataraş.

x Poliţia gării a pus în urmărire pe Estera Fruchtman, care şi-a dat domiciliul fictiv în str. Lăpuşneanu. Ea a lăsat o valiză cu manifeste comuniste la biroul de bagaje al gării.

x D. dr. Slătineanu soseşte azi în localitate.

x D. dr. C. Tănăsescu, director în ministerul sănătăţii, se află de ieri în localitate în interes familiar.

x D. profesor Casetti se află la Liège, pentru recepţionarea unor materiale comandate de uzina comunală de electricitate în vederea unor lucrări noui.

x **Câştigurile brutarilor.** — Se ştie că prin înfiinţarea cartelului pânii la Iaşi, un număr de 23 brutari nu mai fabrică pâine. In schimb ei având pâinea fabricată de ceilalţi brutari primesc— pentru că au aderat la cartel — suma de 80.000 lei săptămânal.

Eri a avut loc o adunare a unora dintre aceşti brutari care nu mai lucrează. Ei au cerut majorarea cotei ce li se serveşte săptămânal, sub motiv că acest cartel al brutarilor realizează câştiguri respectabile.

x La abatorul comunal s'au adus armăsari pur sânge englezesc. Ei sunt puşi la dispoziţia posesorilor de vite pentru încrucişare. Taxa a fost redusă la 60 lei.

x D. primar P. Bogdan a fost informat despre preţurile exagerate cu care se vinde carnea la Iaşi. D-sa va convoca zilele acestea o consfătuire a măcelarilor şi engrosiştilor de carne, spre a impune scăderea preţului cărnii.

x **La Radio** — Postul de radio din Varşovia transmite mâne seară la ora 11 fără un sfert concerte de muzică românească, cu prilejul zilei de Zece Mai. Printre alte piese muzicale va fi transmisă în prima audiţie noua şi excelenta lucrare „Toccatina" a maestrului *Ilie Sibianu,* executată de marele pianist polon Turczynski, profesor la Conservatorul din Varşovia.

Faptul că staţiunile de radio din străinătate aleg destul de des operele maestrului Sibianu, este desigur cea mai elocventă dovadă a calităţii valoroase a lucrărilor compozitorului ieşan.

x Intr'un cerc strict intim, a avut loc Duminică căsătoria Doamnei Maria Cuza, fiica Doamnei şi Domnului A. C. Cuza Profesor Universitar şi Deputat,— cu Domnul Maior Constantin Negoescu din garnizoana Bucureşti. La starea civilă a oficiat Dl. Primar Bogdan.

x In prima zi de Paşti a avut loc în cercul intim al familiei d-lui Prof. V. Agapi, logodna drăgălaşei d-re Marcela V. Agapi studentă în ultimul an la Facultatea de ştiinţe, cu d-l A. Gruescu avocat din Turnu-Severin.

x **D. Doctor I. Schwartzman** fost asistent al clinicei din Paris specializat în boli de inimă, plămâni şi rinichi. Tratamentul tuberculozei pulmonare cu pneumotorax artificial, injecţii sclerozante la varice, consultă *boli interne şi copii* zilnic între 11-1 a.m. şi 4-7 p. m. în str. Căpitan Păun No. 10. Telefon No. 11.

ASCONIA
Societate Anonimă IAŞI
Capital social Lei 6.200,000.— deplin vărsat

Domnii Acţionari ai Societăţei Anonime „ASCONIA" din Iaşi sunt convocaţi în adunare generală ordinară pentru ziua de 26 Mai 1932 ora 10 dimineaţa, la sediul social din Iaşi, str. Costache Negri No. 41, având a se hotări asupra următoarelor chestiuni puse în ordinea de zi: 1. Darea de seamă a Consiliului de Administraţie şi Raportul Cenzorilor pe anul 1931. 2. Aprobarea Bilanţului şi a Comptului de Profit şi Pierdere încheiate la 31 Decembrie 1931, precum şi descărcarea Consiliului de Administraţie şi Comitetului de Direcţie pentru gestiunea lor pe exerciţiul expirat 1931. 3) Repartizarea Beneficiului net. 4. Alegerea a 3 Cenzori titulari şi 3 supleanţi. 5. Modificarea alineiatului 8 al art. 8 din statute, în senzul ca Adunarea generală ordinară se întruneşte în cursul primului semestru dela închiderea anului social Acţiunile vor fi depuse la sediul societăţei cu 5 zile înainte de întrunire. In cazul când, în ziua hotărâtă nu se va întruni capitalul prevăzut de statute, şedinţa se amână de drept pentru ziua de 3 Iunie 1932, când la aceeaşi oră şi cu aceeaşi ordine de zi se vor lua hotăriri ori care va fi capitalul reprezentat.

Consiliul de Administraţie

România
Corpul Portărelor Tribunalului Iaşi
Publicaţiune No. 248
Anul 1932 luna Aprilie 26

Se publică spre cunoştinţa generală că conform adresei No. 21183 | 932 a jud. ocol 2 Urb. Iaşi se va vinde prin licitaţie publică în ziua de 13 Mai 1932 ora 10 dim. averea mobilă sechestrată cu procesul verbal No. 2591 | 1931 de la Solomon Silberman din Iaşi str. Eternitate No. 80, vechiu la pretenţia Băncei Cooperative de Credit Mărunt şi Economie S. A. Iaşi averea compusă din: 1. un bufet suprapus furnierat maro partea de sus cu coroană, 2 portiţe mici şi 2 portiţe mari, partea de jos cu marmoră, masa de pâine 2 saltare şi 2 portiţe, 2. una masă de sufragerie furnierată mahon pe 4 picioare, cu 6 scaune de lemn curbat, 3. una oglindă de perete de cristal fără ramă, 4. un pedestal furnierat mahon pe 5 picioare, 5. două şifoniere furnierate gălbui cu câte 2 uşi şi un saltar. Iar în aceiaşi zi la ora 11 | 4 dim. dela Herman Scherman din Iaşi str. Aron Vodă No. 4 averea sechestrată cu Procesul-Verbal No. 2591 bis | 931 şi compusă din: 1. şase mese de brad pe câte 4 picioare şi cu 12 scaune de lemn cu spătar, 2. una oglindă de perete cu rama de lemn, 3. o altă masă furnierată pe 4 picioare, 4. una lampă de de metal suspendată, 5. un dulăpior vopsit roşu cu un saltar şi 2 portiţe.

Vânzarea se va face în Iaşi strada Eternitate No. 80 vechiu şi Aron Vodă 4 vechiu la domiciliile debitorilor pe bani gata şi în asistenţa comisarului respectiv.

Şef Portărel Bazali
Secretar, D. Stancov

România
Corpul Portărelor Tribunalului Iaşi
Publicaţiune No. 243
Anul 1932 luna Aprilie 26

Se publică spre cunoştinţa generală că conform adresei No. 21180 | 932 a jud. ocol 2 Urb. Iaşi se va vinde prin licitaţie publică în ziua de 12 Mai 1932 ora 8 jum. dimineaţa averea mobilă sequestrată cu procesul-verbal No. 1990 | 931 dela David Haim din Iaşi str. Tataraşi No. 34 vechiu la pretenţia Băncei Cooperative de Credit Mărunt şi Economie S. A. Iaşi avere compusă din: 1. una oglindă de perete cu rama de lemn şi cu mesuţa ei, 2. una pereche de sfeşnice de alamă mari şi una pereche la fel mici, 3. Un pat de dormit de lemn furnierat mahon, 4. una masă dreptunghiulară pe 4 picioare cu 2 scaune de lemn curbat.

Vânzarea se va face în Iaşi str. Tataraşi 34 vechiu la domiciliul debitorilor pe bani gata şi în asistenţa comisarului respectiv.

Şef Portărel, Bazali
Secretar, D. Stancov

ULTIMA ORĂ

Guvernul francez răsturnat în alegeri

Partidele de stânga au obţinut majoritate mare

Paris 9.— Astă noapte la ora 2, Ministerul de Interne a totalizat rezultatul alegerilor de balotaj pentru Camera franceză şi a comunicat oficial cifrele următoare:

Din 615 locuri de deputat, se cunosc 602 rezultate (13 mandate necunoscute privesc coloniile franceze).

Sprijinitori ai guvernului au fost aleşi 248 deputaţi şi anume:

Conservatori	4
Independenţi	71
Rupubiican ind. . . .	24
Democraţi-populari . .	17
Republicani de stânga .	79
Radicali-dizidenţi . . .	45
Social-independenţi . .	8

Partidele contra guvernului au ales 354 deputaţi, şi anume:

Radicali-socialişti	159
Republicani-socialişti	25
Socialişti unificaţi	133
Radicali-independenţi	18
Social-comunişti (Trotzkişti)	11
Comunişti	8

Guvernul Tardieu este prin urmare căzut. D. Tardieu va trebui să demisioneze până la 1 Iunie, dată când se întruneşte noul Parlament.

Ca succesori la guvern sânt indicaţi radicalii (Herriot); dar au nevoe de sprijinul socialiştilor.

*

Alegerile în balotaj au decurs într'o atmosferă foarte liniştită. In ultima zi, partidele au renuţat la întruniri publice, ca semn de doliu pentru moartea preşedintelui Paul Doumer.

Succesul partidelor de stânga este mai mare decât s'a prevăzut. In 42 circumscripţii, stânga a cucerit mandatele deţinute până acum de partidele dreptei.

D. Mendel, colaboratorul intim al lui Clémenceau, abia a fost reales, la limită. D. Grignoux, fost ministru, a căzut definitiv.

In Alsacia, la Colmar, a reuşit autonomistul Rose.

Asasinul preşedintelui Franţei

Dr. Paul Gorguloff asasinul preşedintelui Paul Doumer, fotografiat chiar la locul atentatului. Prin relaţiuni speciale cu străinătatea, „Opinia" este cea dintâi în măsură să prezinte publicului românesc această interesantă imagine (Foto Keystone), luată Sâmbătă seara la Paris.

Candidatura d-lui Lebrun
la preşedinţia Franţei

Paris 9.—S'a anunţat oficial că d. Lebrun, preşedintele Senatului,

DI. LEBRUN

a acceptat să candideze la alegerea de preşedinte al republicei.

E probabil că partidele de stânga vor propune contra-candidat pe d. Paul Painleyé.

Alegerea va avea loc Marţi după amiază. Iar a doua zi Mercuri, se vor face funeraliile naţionale ale fostului preşedinte Paul Doumer.

Condoleanţele Sovietelor

D. Dowgalewski, ambasadorul Sovietelor la Paris, a trimis d-lui prim-ministru Tardieu o scrisoare, prin care—în nume personal şi în numele guvernului din Moscova—exprimă sincere condoleanţe pentru sfârşitul tragic al preşedintelui Paul Doumer. Ştirea atentatului odios a provocat indignarea unanimă a poporului rus.

MOARTEA SUBITĂ
A LUI ALBERT THOMAS

Paris 9. — D. Albert Thomas, preşedintele Biroului internaţional al Muncii, venise Joi la Paris, cu scopul de a-şi exercita dreptul cetăţenesc în alegerile de balotaj de Duminecă.

Luni trebuia să plece urgent la Geneva. Apoi proectase o călătorie la Berlin şi în alte capitale europene, între care şi Bucureştii.

Simbătă la miezul nopţii, d. Thomas ieşise dela un banchet politic.

Pe stradă i s'a făcut rău şi a intrat într'o cafenea, comandând un păhăruţ de rom. Până la aducerea comenzii, a intrat în cabinetul de tualetă. Chelnerul, văzind că nu se mai întoarce, s'a dus să-l caute şi l-a găsit mort.

Nu se ştia însă cine este „clientul". Corpul a fost transportat la un spital unde s'a constatat moartea, şi totodată s'a stabilit identitatea: era Albert Thomas.

*

Albert Thomas moare în etate de 54 ani. S'a născut în anul 1878 la Champigny-sur-Marne, dintr'o familie modestă. Tatăl său era brutar.

Datorită calităţilor strălucite, Albert Thomas a făcut repede carieră politică, în rândurile partidului socialist. A fost director al ziarului „L'Humanité"; în mai multe rânduri parlamentar, şi apoi ministru al muniţiilor în timpul războiului.

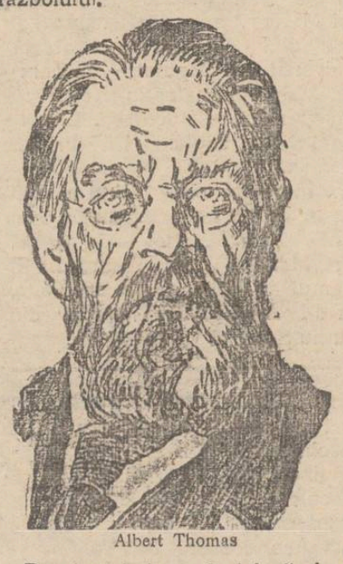

Albert Thomas

După război a fost însărcinat cu conducerea Biroului internaţional al Muncii, fiind unanim apreciat pentru activitatea desfăşurată.

Partidul liberal împotriva
controlului străin
Declaraţiile d-lui Duca la Cernăuţi

Cernăuţi 9. — Ieri s'a ţinut la Cernăuţi o mare întrunire publică, convocată de partidul liberal.

D. Duca, şeful partidului, a făcut un larg expozeu, ocupându-se în special de situaţia financiară şi de rolul experţilor străini.

Oratorul a relevat atitudinea dezorientată şi păgubitoare a guvernului.

După ce s'a cerut sfatul şi ajutorul experţilor financiari franceji, guvernul îi primeşte cu aprecieri jignitoare în presă şi în comunicatele primului-ministru.

In loc de asemenea atitudini neserioase în forme, guvernul ar trebui să-şi spună cuvântul în spiritul cerut de demnitatea naţională.

Partidul liberal (a continuat d. Duca) *a fost totdeauna împotriva controlului străin* şi-a dus o permanentă politică de independenţă şi demnitate naţională.

Dacă experţii franceji ne vor cere imposibilul,—va trebui să refuzăm. Franţa va înţelege această atitudine a noastră.

In încheere, d. Duca arată necesitatea retragerei imediate a guvernelui şi arată că partidul liberal este gata să-şi ia răspunderea situaţiei.

O nouă prăbuşire
la Lyon (Franţa)
Numeroase victime

Paris 9 — Continuând alunecările de teren în oraşul Lyon, o nouă prăbuşire s'a produs în cartierul Caluire. Două clădiri mari au fost complect nimicite.

In acelaş timp, conducta de gaz a făcut explozie, provocând un puternic incendiu.

De sub dărâmături au fost scoşi 35 morţi şi 8 răniţi. Opera de salvare continuă.

Câţiva pompieri şi alţi particulari, care ajutau la salvare, au fost răniţi şi internaţi în spital.

D. Herriot, primarul Lyonului, se află la faţa locului.

INFORMAŢIUNI

x *In urma consfătuirii de azi dela Prefectura de judeţ la care au participat toţi parlamentarii ieşeni, cât şi d-nii prefect Axinte şi administrator financiar Ilie Florescu, s'a hotărât de comun acord ca o delegaţie compusă din d-nii prefect Axinte, adm.-financiar Florescu şi toţi deputaţii şi senatorii Iaşului să fie în ziua de Vineri 13 Mai a. c. la Bucureşti şi să ia contact cu ministrul de finanţe, pentru a cere achitarea imediată a tuturor salariilor şi pensiilor din Iaşi.*

Totodată va pleca la Bucureşti şi delegaţia învăţătorilor, care va prezinta moţiunea votată în recentul lor congres.

x Ni se aduce la cunoştinţă că nota caracteristică a întrunirei liberale de ieri dela Cernăuţi, a fost faptul că reprezentanţii tuturor minorităţilor din Bucovina: evrei, poloneji, ruteni, germani, ucrainieni, etc şi-au exprimat toată nădejdea în partidul liberal. La banchet reprezentanţii minorităţilor şi-au reînoit declaraţiile de credinţă.

x **Consiliul eparhial.**— Astăzi la prinz a avut loc la Mitropolie şedinţa consiliului eparhial, sub preşedinţia I. P. S. Mitropolit Pimen.

S'au făcut următoarele numiri de preoţi:

La parohia Mălini Jud. Neamţ, tânărul licenţiat în teologie Teodor Cojocariu; la parohia Agapia licenţiatul Hogea Gh., la biserica Sf. Spiridon din oraşul Botoşani a fost numit diacon d. Brânzei transferat dela Tg. Sulita.

S'a hotărât ca în ziua de 25 Mai să aibă loc alegerea unui consilier, la circumscripţia Baia, în locul vacant.

x **Pentru membrele Asoc. Feministe.**— D-na Meissner roagă pe toate membrele Asoc. Feministe să se întrunească neaparat *Mercuri 11 Mai,* orele 5 jum. după amiază, la sediul societăţii din str. Buzdugan 8, la ordinea zilei fiind chestiuni importante şi ngente.

x **Laboratorul de analize** Dr. Beceanu Piaţa Halei Iaşi, execută în cele mai perfecte condiţiuni, analize complecte de urină. La cerere se pun la dispoziţie vase speciale de colectat urina.

x In urma inspecţiei făcute de d-nii primar P. Bogdan, ing. Andriescu-Cale şi Antistescu dealungul conductei de apă, s'a hotărât facerea unor lucrări de apărare a conductei la râurile Moldova şi Siret.

x **Teatrul Naţional** prezintă Mercuri 11 şi Joi 12 Mai, celebra melodramă a lui D'Ennery: „Două orfeline"; iar Marţi 17 Mai se reia „Patima Roşie", comedia lui M. Sorbul.

x In ultima adunare generală a *băncei „Leul"* s'a hotărât darea în judecată a vechiului consiliu. Insă Oficiul naţional de cooperaţie (Uniunea de îndrumare şi control) a refuzat să puie în aplicare această hotărâre. Socotind acest fapt ca o insultă adusă adunării generale, d. ajutor de primar Gh. Colcea a demisionat din preşedinţia băncii şi a consiliului de conducere.

x D. comisar ajutor Maican Ion de la comisia patru, a fost mutat la biroul judiciar, în locul d-lui comisar ajutor Alexa, trecut la comisia IV-a.

x **Convocare.**—Dl. Dan Bădărău convoacă pe toţi Domnii *Ofiţeri de rezervă* membrii ai U. O. R. din Iaşi, în ziua de 10 Mai ora 9 dimineaţa, la Primărie, de unde vor pleca în corpore pentru a participa la serbarea de 10 Mai; ţinuta pe cât posibil haina neagră (sacou) şi insigna U. O. R. Bereta obligatorie pentru cei ce o posedă.

— Adunarea generală a Uniunei Ofiţerilor de rezervă are loc în ziua de 22 Mai a. c. ora 10 dimineaţa la Primărie; iar în cazul că nu se întruneşte numărul arătat în statut, adunarea se amână irevocabil în ziua de 29 Mai aceiaşi oră la via d-lui Dan Bădărău (Copou), cu orice număr de membri.

x In cercurile locale ale partidului naţional-agrar se afirmă că d. Octavian Goga şi-a amânat sosirea la Iaşi, cu o săptămână.

x Sâmbătă seara a avut loc la clubul naţional agrar o populată întrunire sub preşedinţia d-lui prof. Florin Sion. Au vorbit d-nii dr. Enăşescu, dr. Preda, col. Veisa şi Grünberg.

x **Conferinţa prof. Marinescu** —Duminică 15 Mai a. c., va avea loc conferinţa *marelui savant neurolog* **Prof. Dr. Gh. Marinescu** tratând despre: „Femeia în lumina biologiei, sociologiei şi moralei" (cu proecţii).

Această conferinţă face parte din ciclul organizat de Soc. cult. stud. „Moldova Intregită".

x Un furt a fost încercat la percepţia din Galata. Este urmărit Andrei Trebai (originar din Vărzăreşti jud. Lăpuşna) odagiu la primăria Galata şi dispărut dela serviciu.

x **Box.** — La „Arenele Romane" (Bucureşti) unde s'a desfăşurat ieri interesantul match de box între Moţi Spackow, reputatul boxer român şi austriacul consacrat Tobeck, — Spackow la învins pe austriac prin knoch-out în 3-a repriză.

ORA 5

Sesiunea extraordinară a parlamentului

Buc. 9—Din cercurile guvernamentale se anunţă că la începutul lunei Iunie parlamentul va fi convocat într'o scurtă sesiune extraordinară, pentru a rectifica budgetul şi a vota amnistia ce se va acorda cu prilejul împlinirii a doi ani dela restauraţie.

*

D. Iorga a avut azi dimineaţă o consfătuire lungă cu d. Argetoianu. După aceia d. Argetoianu s'a prezintat în audienţă Regelui.

Se afirmă că s'ă renunţat la remanierea guvernului. In schimb s'a hotărât definitiv desfiinţarea următoarelor subsecretariate; al Basarabiei, al Ardealului, al bibliotecilor, cel dela domenii şi cel dela industrie.

Rezultatul definitiv al alegerilor din Franţa

Paris 9.—Agenţia „Havas" anunţă că rezultatul definitiv al alegerilor este următorul:

S'au ales: 5 conservatori, 130 republicani, 68 republicani de stânga, 61 republicani radicali, 150 radical-socialişti, 50 republicani socialişti, 130 socialişti, 11 comunişti trotzkişti şi 10 comunişti

Răspunsul d-nei Doumer

Buc. 9.— D. Iorga a primit următoarea telegramă din partea d-nei Doumer:

„Foarte mişcată de condoleanţele ce mi-aţi adresat în numele guvernului român, vă rog să-i exprimaţi toată gratitudinea mea, Blanche Doumer".

x Mâine d. a. la ora 8 jum. are loc la Teatrul Naţional un grandios festival artistic-teatral. In program: 1) Concert dat de muzica militară 2) Conferinţa d-lui prof. Bejenariu, 3) Recitări de către artiştii Teatrului Naţional şi 4) „Viforul" (actul II).

Intrarea este liberă şi invitaţiile se pot obţine dela agenţia „Braşcu".

x Ni se comunică faptul că la Inspectoratul de Siguranţă sunt deţinuţi de 5 zile d-nii Haim Haimovici preşedintele şi Cărăşanu secretarul Sindicatului Croitori.

La percheziţiile făcute nu s'a găsit nimic acuzător.

Familiile au înaintat reclamaţii Parchetului.

De menţionat că sindicatul, persoană juridică, e în regulă şi activitatea i-a fost controlată de Tribunalul local.

x S'a găsit un permis C. F. R. pe numele D. Farcaş veteran. Păgubaşul îl poate ridica de la administraţia ziarului „Opinia".

România
Corpul Portărelor Tribunalului Iaşi
Publicaţiune No. 242
Anul 1932 luna Martie 26

Se publică spre cunoştinţa generală că conform adresei No. 21181 | 932 a Jud. Ocol 2 Urb. Iaşi se va vinde prin licitaţie publică în ziua 13 Maiu 1932 ora 8 jum. dim. averea mobilă sechestrată cu Procesul Verbal No. 3524 | 931 dela Rebeca Moscovici din Iaşi str. Săulescu No. 1 vechiu, la pretenţia Băncei Cooperative de Credit Mărunt şi Economie S. A. Iaşi averea compusă din: 1. două şifonierei furnierate mahon cu câte 2 uşi şi câte un sertar fiecare din uşi având sus 3 oglinzi mici, 2. una maşină de cusut marca „Singer" format capac seria No. 4071937 în bună stare, 3. una oglindă de perete cu rama de lemn şi cu mesuţa ei, 4. una etajeră cu 6 poliţe, 5. una masă de brad pe 4 picioare vopsite roş cu 5 scaune de lemn curbat, 6. una rochie de mătasă de culoarea neagră garnisită cu alb, 7. un guler de blană neagră portativ, 8. una lampă suspendată de email roş cu abatjour de porcelan. 9. una canapea cu suluri şi spătar capitonată cu iută roşie.

Vânzarea se va face în Iaşi str. Săulescu No. 1 vechiu la domiciliul debitoarei pe bani gata şi în asistenţa comisarului respectiv.

Şef Portărel, Bazali
Secretar, D. Stancov

INFORMAŢIUNI

x Preparaţi-vă orice fel de **văpsea** cu uleiul cel mai bun şi cu preţurile cele mai eftine dela mag. „La Elefant".

x **Crepe de chine,** Voile Georgette, etc. găsiţi eftin la „**Cuibul Păsărilor**", str. I.C. Brătianu 164.

2 ZILE 2

Ne mai despart de sosirea marelui ansamblu

Theater der Komiker

în frunte cu genialul comic

Armin Berg

seria spectacolelor fiind începută şi cum Mercuri 11 Mai are loc primul spectacol, publicul este rugat a lua biletele toată ziua la

Sidoli

TEATRUL NAŢIONAL
Mâine Marţi 10 Mai ora 8 jum. p.m.
Grandios festival artistic
Program:

Partea I-a	Partea II-a
a) Concert dat de muzica militară.	d) VIFORUL
b) Conferinţă ţinută de d. prof. Bejenariu.	de B. Delavrancea
c) Recitări, de către artiştii teatrului.	(Actul II) în distribuţia cunoscută.

INTRAREA LIBERĂ
Invitaţiile se pot obţine la Braşcu.

x „**Crema Miraculoasă**" distruge petele de pe obraz, albeşte şi catifelează pielea, dându-i o fineţă deosebită şi un parfum delicios. Depozit: Farmacia Dr. Ratianu, Str. Cuza Vodă 48. Se trimite contra ramburs ori unde s'ar cere.

ANUL XXVIII No. 7508

3 LEI EXEMPLARUL

JOI 12 MAI 1932

ABONAMENT

Fundaţiunea „Regele Ferdinand I"
Bucureşti
Str. Ştirbei Vodă 3
(Adm. Dom. Coroanei)

PINIA

ZIAR POLITIC COTIDIAN

ANUNCIURI
se primesc la toate
AGENŢIILE DE PUBLICITATE
şi la
ADMINISTRAŢIA ZIARULUI
Iaşi. — Strada Lăpuşneanu 37

Telefoane: Redacţia 391, Administraţia 394, Serviciul de noapte 367

Solidarizarea

corpului-didactic

In jurul congresului profesorilor secundari

Nu s'a dat, prin presă, atenţie cuvenită recentului congres general al profesorilor secundari, ţinut la Galaţi. Şi totuşi s'au evidenţiat acolo chestiuni legate de viaţa însăşi a şcolii româneşti.

Interesant este a sublinia că nota de energie a fost imprimată dezbaterilor, de către delegaţii Iaşului, — bătrânul oraş recunoscut ca bogat în intelectualitate, dar lipsit de energie. Se vede că, la vremuri de primejdie, se trezeşte şi energia care există latent în spiritul moldovenesc.

*

Profesorul ieşan d. Sterie Diamandi a demonstrat, foarte judicios, că criza de salarizare a corpului didactic nu-i o chestiune limitată la interesul material al profesorului; ci e la mijloc însăşi existenţa şcoalei româneşti şi cultura populară. Nu putem primejdui şcoala în ţara noastră încă destul de înapoiată!

Profesorii au cei dintâi datoria să apere cultura naţională. Şi dacă guvernul o primejduieşte, el trebue să plece. Iar la schimbarea de regim, dovedită necesară, corpul didactic trebue şi poate să contribue printr'o acţiune energică de corp luminat şi cu prestigiu.

Numai că profesorimea e împărţită în cele 3 mari ramuri (primar, secundar şi universitar), care n'au o acţiune unitară. Şi chiar înlăuntrul fiecărei ramuri sunt foarte multe disensiuni şi o permanentă lipsă de solidaritate.

Deaceia, s'a propus în congres sindicalizarea generală a corpului didactic; iar ca tactică de luptă— pentru aceste vremuri de nesocotire a şcolii—s'a preconizat grev demonstrativă.

Deocamdată s'a admis convocarea unui congres general în Capitala ţării, ca un prim pas spre solidarizarea profesorilor de toate gradele.

*

Noi ne exprimăm, şi de data aceasta, iremediabilul nostru scepticism.

Profesorii noştri — mai toţi — fac politică, aşa cum se face la noi. Sânt înscrişi în partide, fac critică acerbă în opoziţie şi devin guvernamentali foarte cuminţi când partidul lor e la putere. Dacă au deziluzii în scopurile personale pe care le urmăresc, trec dintr'un partid în altul (aşa, cum îţi schimbi o batistă), şi la nevoe devin şi „tehnicieni"...

O solidarizare a profesorilor? Ar fi posibilă solidarizarea profesorilor—politicieni ale căror partide sânt în opoziţie, şi cu dezlegare (ba chiar îndemn) de la cluburile respective. Colegii guvernamentali vor rămâne „cuminţi" (până vor cădea şi dumnealor în opoziţie).

Dacă profesorii noştri ar înţelege să fie numai oameni ai şcoalei, iar politica s'o facă numai ca cetăţeni, şi nu ca elemente de partid (cu pofte adecvate...) atunci ar putea îndeplini mult bine în ţara românească.

Astăzi, doar vremurile excepţionale de grele şi starea materială nedreaptă şi mizeră care apasă asupra profesorilor, ar reuşi poate să-i solidarizeze, — sub impulsul formidabil al nevoei!

X

INTRE RUSIA ŞI TURCIA

Precum am anunţat, Ismet Paşa, primul ministru turc (in mijloc, la stînga) şi Tewfic-Rujdi-Bey, ministrul de externe al Turciei, (la dreapta) au vizitat Moscova, fiind primiţi în chip foarte cordial.

Scopul acestei vizite nu se cunoaşte precis. In mod oficial se anunţă însă că ar fi un răspuns la vizita pe care Lunaciarski a făcut-o la Constantinopol.

Miniştri turci au părăsit Moscova.

Inainte de operaţie

a semnat tratatul de pace

In atentatul dela Shangai, precum am relatat, a fost grav rănit la picior şi delegatul japonez Shigemitsu. Acesta venise pentru a semna tratatul de pace chino-japonez. După atentat, medicii au găsit absolut necesar să-i amputeze piciorul rănit. Dar Shigemitsu n'a admis să se înceapă operaţia până ce nu va semna acordul.

S'a adus imediat documentul tratatului şi reprezintantul Japoniei şi-a pus iscălitura. Apoi s'a adresat delegatului chinez: „Vă rog să spuneţi poporului d-voastră, că noi japonejii şi voi chinejii dorim să rămânem veşnic prietini". In dată aceia Shigemitsu a fost transportat în sala de operaţie.

In pagina 4-a

Evenimentul istoric dela Versailles

Cum a fost ales d. Lebrun, preşedinte al Franţei

IDEI ŞI FAPTE

DEZILUZII IN PROBLEMA MUNCII

LA MORMÂNTUL LUI ALBERT THOMAS

Un destin crud, nu i-a hărăzit lui Albert Thomas *nici postuma satisfacţie* de a fi plecat din lumea celor vii şi păcătoşi, într'o vreme când atenţia tuturor s'ar fi putut îndrepta, integral, spre personalitatea sa.

Omenirea mai e încă zguduită de dispariţia bruscă şi profund tragică a unui alt ilustru personaj — a lui Paul Doumer — spre a-şi putea concentra privirea asupra unei cafenele obscure din inima Parisului.

Şi apoi, împrejurările ironice ale decesului...

Pe când preşedintele Franţei moare la datorie, în exercitarea funcţiei sale (vizitarea unei expoziţii), cellant preşedinte, al Biroului internaţional al muncii, închide ochii într'o situaţie vulgară. Pe când milioanele de muncitori de pretutindeni se prăpădesc de foame, căpătenia lor se stinge la un banchet copios!

Sunt acestea incontestabil nişte ironii de neiertat ale unei soarte capricioase.

Am subliniat mai sus cuvintele „nici postuma satisfacţie", pentru că în tot intervalul, destul de lung dealtfel, al exercitării funcţiunii sale înalte, Albert Thomas n'a avut de înregistrat deasemenea nici un fel de satisfacţie morală.

Fiului brutarului modest dela Champigney-sur-Marne nu-i a fost dat să vadă cu ochii săi triumful cauzei, căreia i s'a devotat.

Dimpotrivă; realităţile dezesperante i-au furnizat într'una şi în abundenţă, surprizele cele mai neplăcute, eşecuri din cele mai formidabile.

Cum au dres-o, cum au potrivit-o dregătorii de pretutindeni, dar problema muncii tot nerezolvată stă; sau mai bine zis, devine pe zi ce trece, tot mai încâlcită, tot mai enigmatică.

Templele Muncii de peste tot întinsul unui pământ blestemat parcă, continuă să mai rămâie ruinate şi profanate. Şi numai Cel de Sus ştie cât timp va mai dăinui situaţia aceasta intolerabilă.

E un adevăr prea crud poate, pentru ca să'l pronunţăm la mormântul deschis al unui dregător harnic, căruia împrejurările nu i-au îngăduit să aducă lumina şi mântuirea. *Biroul internaţional al muncii a făcut pentru cauza celor care muncesc tot atâta cât şi Liga Naţiunilor pentru cauza păcii şi frăţiei între popoare...*

Va face oare mai mult în curând? Va deveni oare, mai grabnic decât pesimismul nostru ne-ar îngădui s'o credem, ceiace trebuie să fie în viaţa celor care muncesc, celor ce vor să muncească şi n'au unde? — iată o întrebare, căreia moartea prematură a lui Thomas nu-i oferă nici un răspuns plauzibil.

Cu atât mai mult, aşa dar, ne întristează sfârşitul neaşteptat al acestui om care a făcut în definitiv, tot ce-i era omeneşte posibil spre a contribui la îmbunătăţirea unei situaţii, ajunsă disperată.

Cu atât mai mult, zicem; pentru că nici o speranţă nu se întrezăreşte în zare şi nimic nu ne îndreptăţeşte să credem că cel care-i va ocupa fotoliul va fi în stare să facă mai mult decât acela a cărui moarte o deplângem astăzi.

Trăind încă, n'ar fi adus poate nici peste un deceniu mântuirea multaşteptată; murind însă, lasă regrete unanime: printre cei mulţi şi răi era unul din cei puţini şi buni, în cazul său adeverindu-se în cea mai perfectă măsură preceptul înţelept:

....Ci bietul om sub povara vremii...

I. I. b.

NE PRĂPĂDEŞTE BIUROCRATISMUL!

Scrisoare deschisă d-lui Director al Poştei şi al Vămilor

Sunt cetăţeni cari îşi închipuesc că experţii ar fi nefolositori în această ţară, ba chiar că prezenţa lor ar fi jignitoare pentru orgoliul naţional.

Pentru aceştia iau osteneala de a scrie acest articol, care le va arăta cu prisosinţă neputinţa noastră specific balcanică de a ne organiza.

*

Un librar din Paris mi-a cerut să-i trimit câteva exemplare (opt de toate) dintr'o lucrare a mea tipărită în Franţa acum câţi va ani.

Am făcut un pachet şi am voit să-l expediez cu poşta. Mi s'a spus însă de la poştă că *nu se poate trimite în străinătate nici un pachet, fără autorizaţia vămei*

La vamă am fost îndreptat la biroul poştal de vămuire şi de acolo iar la vamă. De la vamă am obţinut voia să merg la un oficiu poştal din oraş să expediez pachetul.

A trebuit să pierd o jumătate de zi şi să plătesc următoarele taxe:

La oficiul poştal de vămuire

Lei	9,25	timbru pe un buletin de expediţie şi pe trei declaraţii vamale
„	15	taxa de manipulaţie
„	25	„ pentru deschiderea pachetului
„	38	„ pentru formarea declaraţiei imparf. după numărul coletelor
„	18	taxa de export.
	105.25	

La vama Iaşi

Lei	5	Export art. 796 cu 0,50 lei kgr. pentru 8,400 kgr.
„	92	11 lei kgr. 1 la sută cifra afaceri
„	2	Plumburi normale la colet.
Total	99	

La Poşta Iaşi

200 lei taxe, timbre, suprataxe etc.

Să rezumăm: pentru expedierea unui colet de cărţi de 8 kgr. 400 gr. a cărui valoare a fost apreciată de vameşi la 1000 lei, a trebuit:

a) să plătesc suma de lei 404, centime 25, adecă 405 lei.

b) să pierd o jumătate de zi de alergătură şi cheltuială.

c) să ocup vremelnic vre-o 15 funcţionari mari şi mici.

d) să văd scrîndu-se o declaraţie de export mare cât un cearceaf de parcă aş fi expediat un magazin de mărfuri, un buletin de expediţie, şapte formulare şi chitanţe încredinţate mie de vamă pentru oficiul poştal, (a căror tipărire costă parale).

e) S'au dat, cu acest prilej, optsprezece iscălituri şi s'au pus patrusprezece stampile — în afară de cele dela poştă.

Toate acestea pentru ce? Pentru cea mai simplă expediţie poştală: aceia a unor inocente volume de critică literară pentru cari, în străinătate, ajungeau la câteva timbre la un oficiu poştal! Mă întreb cu groază: Ce-ar fi fost dacă aş fi avut de expediat vre-o marfă oare care!!! Cum să mai putem avea comerţ, mişcare de valori, export cu asemenea „organizaţie"? Ce minte năstrunică a prezidat la luarea acestor măsuri la cele două mari instituţii ale noastre: vama şi poşta, pentru ca din colaborarea lor să iasă asemenea pacoste pe capul bietului contribuabil român?

Rog cititorii să privească cu atenţie taxele: 15 lei pentru manipularea unui pacheţel de 8 kgr, 25 lei pentru întredeschiderea lui; 92 lei cifră de afaceri (vai de capul „afacerei" ce am făcut eu, autor de cărţi ştiinţifice a căror tipărire în Franţa mă ţine tare scump pentru prestigiul ştiinţei romîne); 18 lei taxă de export-(mare exportator mă pomenesc dintr'odată; să fie într'un ceas bun!) 38 lei pentru scrierea declaraţiei de import (??).

Ceia ce se întâmplă la vamă şi la poştă e aidoma cu ceia ce se poate vedea la alte autorităţi. Lipsa de organizare, şicanele, formalităţile inutile paralizează în toate părţile viaţa publică. Unde te întorci nu auzi de cât plângeri din partea bieţilor cetăţeni. O văduvă scăpătată îmi spunea de curând că a fost impusă la dări mari pentru câteva hectare de vie. După un an via s'a distrus. Totuşi timp de patru ani a fost nevoită să plătească aceste dări.. fiindcă recensământul se face numai din cinci în cinci ani!!.

Eu rog pe D-zeu cel milostiv să ne trimeată ceva experţi şi la vamă şi la poştă; *poate s'a mai îndrepta ceva.*

Prof. N. Şerban

DIN TOATA LUMEA

Linişte la teatru.—Este destul de răspândit obiceiul pe care-l au unii spectatori de a vorbi cu vecinii în timpul reprezentaţiilor de teatru. Pentru a curma această deprindere puţin politicoasă, teatrul „Mignard" din Bruxelles a recurs la un procedeu original.

S'au lipit pe toţi pereţii şi s'au prins de fiecare scaun anunţuri care arată că: „Discuţiile sunt interzise în cursul spectacolului". Atâta însă n'ar fi fost suficient. Deaceia s'au instituit şi controlori speciali, care supraveghează sala. Persoanele care vorbesc în timpul reprezentaţiei sunt în pauză supuse la o „amendă" ce variază dela 1 la 5 franci.

Iată un teatru care va pierde în special publicul feminin!...

*

Un nou gen de înmormântare.—Un chimist din New York a inventat un preparat interesant. E vorba de o substanţă, care, injectată într'un cadavru, petrifică trupul. S'au făcut până acum două experienţe la New-York. Cadavrele a două persoane au fost petrificate cu preparatul respectiv şi îngropate fără sicriu. După câtva timp s'a procedat la deshumare şi trupurile au fost găsite intacte, ca două statui de peatră.

Deşi procedeul e bun, e higienic şi suprimă costul cosciugelor, totuş el nu poate fi răspândit. Lumea continuă să îngroape morţii în sicrie. Puterea unui obiceiu secular nu poate fi însă învinsă atât de lesne. Ziarele americane susţin că după câtva timp, populaţia se va convinge că noul procedeu de înmormântare este mai bun şi va renunţa la cosciugele de astăzi. Dar morţilor, desigur, le este absolut indiferent!...

*

Un curcubeu negru.— In regiunea Southampton din Anglia s'a produs un curios fenomen ceresc. După o ploaie torenţială populaţia a văzut pe cer un curcubeu de culoare neagră, care s'a menţinut aproape jumătate de ceas.

Specialişti explică fenomenul în felul următor: curcubeul avea culorile sale obişnuite, dar din cauza unui praf negru care plutea în atmosferă, el a apărut ochiului în culoare neagră.

*

Cele zece porunci ale unei actriţe de cinema — Un ziar din Hollywood publică un decalog pentru actriţe de cinema. Iată care sânt aceste zece porunci: 1) Să pari întotdeauna mai tânără cu cel puţin 5 ani — 2) să nu cântăreşti mai mult decât 50 kg. — 3) să ştii să-ţi faci reclamă — 4) să nu uiţi că ai zeci de rivale — 5) să ştii să linguşeşti şi să promiţi chiar imposibilul — 6) să cucereşii neapărat graţia regisorilor — 7) să nu risipeşti banii fiindcă voga trece repede — 8) să câştigi simpatia ziariştilor — 9) să faci aşa fel încât mereu să se vorbească despre tine şi 10) să nu te măriţi.

De fapt aceste porunci sânt de mult respectate de majoritatea vedetelor...

*

Regele... proştilor — Pentru a ironiza toate concursurile năstruşnice ce se organizează în America, un grup de intelectuali din Washigton a anunţat un concurs pentru alegerea celui mai prost om, care va primi titlul de „regele proştilor".

Dar, după cum era de prevăzut, concursul nu s'a putut ţine, fiindcă nu s'a prezintat niciun concurent. Ceiace ar dovedi că lumea nu-i chiar aşa de... proastă!...

Vampirul din Tarrasa

Cazul senzaţional din Spania

In toată Spania a produs enormă senzaţia cazul întâmplat în oraşul Tarrasa din provincia Barcelona. Un tânăr de 24 ani a răpit pe un copil de 3 luni, în timp ce părinţii sugaciului nu se aflau acasă. Criminalul a zugrumat copilul şi apoi i-a supt sângele.

După cercetări asidue vampirul a putut fi prins. El a declarat: „Nenorocirile ce le-am suportat în viaţă, mi-au provocat o arsiţă nebună, pe care trebuia s'o potolesc cu sânge de om". Vampirul din Tarrasa cere mereu să i se dea să bea sânge. Se presupune că el a înebunit din cauza mizeriei.

CRONICA MEDICALĂ

de Dr. Iosif Şmilovici-Iaşi

VEDERE FĂRĂ OCHI

(Pot orbii recăpăta vederea?)

Acum doi ani ne-am ocupat aci despre încercările făcute în direcţia înlocuirei ochelarilor prin lentile fixabile îndărătul pleoapelor. Prin-sistemul acesta s'ar suprima atât spaţiul dintre sticlele corectoare şi bulbul ochiului cât şi riscul accidentelor ce există astăzi pentru aceia care sunt siliţi să recurgă la ajutorul ochelarilor pentru a'şi „normaliza" vederea.

Iată însă, că vin acum veşti despre o nouă şi extrem de interesantă descoperire, care lasă să se întrevadă atâtea speranţe pentru aceia care— fie prin accident sau boală, au fost privaţi de comoara văzului, încât, credem că e nimerit, s'o comunicăm şi noi cetitorilor.

E vorba despre un aparat, care dă putinţă orbilor — după o perioadă de tratament, să'şi recapete din ce în ce mai bine vederea şi să ajungă până la distincţia literelor (tipărite sau scrise).

Există de câţi-va ani un comitet care sprijină cercetările duse în direcţiunea perfecţionării metodelor în ce priveşte protezele vizuale. In fruntea acestui comitet se găseşte d-rul *Fritz Guggi*, orbit în urma unui grav accident de automobil şi actualmente colaboratorul inventatorului aparatului pomenit.

Incă în 1929—povesteşte d-rul *Guggi*,—mi-a căzut în mână o broşură a inginerului fizician *Gartlgruber*, prin care se dovedea—în urma unui şir lung de experienţe că *simţul văzului este de natură organo-electrică.*

In baza acestor constatări, *Gartelgruber* ajunge la concluzia—*în aparenţă bizară*, că în fond noi nu vedem cu ochii, ci avem a face cu o aparenţă. Ochiul însuşi, fie că e vorba despre ochiul plantelor sau petele şi excavaţiile vizuale ale animalelor inferioare, fie că ne apropiem de formele globulare similare ochiului uman, toate nu sunt decât celule fotoelectrice naturale, activate prin punctele luminoase de intensitate diferită şi oscilaţiunile acestora.

Cu chipul acesta, ochiul nu mai păstrează rolul atribuit până acum, adică acel de cameră fotografică pe fondul căreia pe retină, se proectează imaginea. Dimpotrivă. Toate aceste fenomene nu sunt decât fapte secundare. Ceva mai mult. Toate simţurile şi funcţiunile cerebrale ale organismului ar fi — aşa susţin autorii, rezultantele unor fenomene similare, de natură vital-electrică.

Astfel se naşte baza *vederei fără ochiu*, deci a posibilităţii vederei cu ajutorul unui aparat adequat, a unei protese. Aceasta a fost pre-

(Continuare în pagina II-a)

Durabilitate dublă lingeriei fine, prin LUX!

Pentru toată lingeria fină numai LUX. Culoarea şi ţesătura nu va fi atacată, căci nu este deloc necesar a freca. Şi mâinile vă rămân fine şi catifelate.

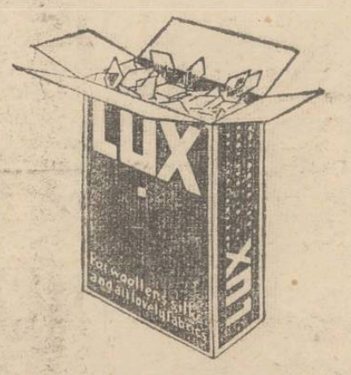

LUX

Spălaţi în apă căldicică! Respectaţi modul de întrebuinţare!

„Fulgerul din Bucureşti"

Fabrică de Bolangerie şi Spălătorie Chimică

Aduce la cunoştinţa onor. sale clientele şi onor. public că pentru a fi la îndemâna publicului a mai deschis, pe lângă vechile birouri din *str. Cuza-Vodă 35 şi Lăpuşneanu 15*, încă 2 birouri de primirea obiectelor pentru vopsit şi curăţat.

Unul în Strada UNIREI 6, (vis-a-vis de Avocaţii Sion)
Al doilea în Strada CUZA-VODA 9, (vis-a-vis de Prefectura de Poliţie)

Instalaţiile noastre, permit cea mai ireproşabilă execuţie, dar preţurile sunt foarte reduse.

Fabrica „Fulgerul din Bucureşti"

str. Dragoş No 25. Proprietar OSIAS SEGALL

Hemoroizi

Anusol-Goedecke

Timp de 25 ani încercat cu succes. Fără substanţe vătămătoare. De găsit la toate farmaciile şi drogueriile.

Goedecke & Co. Berlin, Charlottenburg 1 Kaiserin-Augusta Alee 36
Depozit: Heinrich Siebenhaar, Bucureşti, Str. Smârdan No. 41

Parchete de stejar

neîntrecute în execuţie şi frumuseţe **cu preţuri foarte eftine**

s'au pus în vânzare la

Fabrica de cherestea S. Weissmann

Şos. Moara de foc 22—26.

Comenzile se pot face şi în Str. Căpitan Păun No. 16 unde se pot vedea şi modele diferite.

Telefon 229 şi 272

Evitaţi intermediari !

Cumpăraţi direct dela **PRIMA SURSĂ** cu preţurile originale ale fabricilor: Covoare casnice, preşuri şi carpete de iută, imprimate Kelim şi velour *în toate calităţile şi mărimele*, perdele în toate genurile, mileuri, şervete şi cămăşi de noapte brodate.

Ţesături de artă, garnituri complecte în gobelinuri, feţe de mese, cuverturi, peretiere perdele, stofe de mobile, divaniere şi fanteziuri de salon în mătasă, iută, bumba şi plus

„DEPOZITUL GENERAL al fabricilor textile din Cisnădie—Sibiu"

Reprezentant MAURICE FELIX

Iaşi, Str. Ştefan cel Mare 41 (vis-a-vis de Mitropolie)

Wagons - Lits / Cook

Organizează Mari Excursii la Viena

DE LA 4—19 IUNIE a. c.

în GERMANIA şi SCANDINAVIA

DE LA 24 IULIE—16 AUGUST

Program formidabil. ——— Informaţiuni şi prospecte la

AGENŢIA WAGONS-LITS Iaşi

PIAŢA UNIREI

Crema Mony este cea mai fină marcă pentru înfrumuseţarea feţei.
Crema Mony este secretul Doamnelor frumoase
Crema Mony este preparată din substanţe inalterabile şi nevătămătoare.
Crema Mony întinereşte pielea dându-i un aspect proaspăt şi catifelat.
Crema Mony se întrebuinţează cu mare succes contra pistruilor, petelor de ficat, sarcini, bubuliţe, coşuri, erupţiuni şi crăpături ale pielei şi a buzelor provenite din vânt sau orice cauze; asigură în scurt timp efectul dorit.

Depozit general : Farmacia Curţei Regale FRAŢII Dr. KONYA

Regele ciorapilor

Chişinău I. Goreşt Str. Puşchin 34

oferă ciorăpărie cu preţuri extrem de ieftine.

pe lângă magazin funcţionează un atelier de lingerie de damă, bărbătească şi de pat. Comezile se execută cu materialul nostru sau al onor clientele.

Regia Autonomă C. F. R.

PUBLICAŢIE

Direcţiunea Generală C. F. R. cumpără prin licitaţie publică ce se va ţine Marţi 24 Mai a. c. atât la Bucureşti, sa'a de licitaţii Cfr., Calea Victoriei 112, cât şi la sediile Inspecţiilor de Mişcare : II Galaţi, III Craiova, IV Braşov, V Timişoara, VI Oradea Mare, VII Cluj, VIII Cernăuţi, IX **IAŞI**, X Chişinău, cantitatea de circa 15,000 (cinci spre zece) vagoane lemne de foc pentru aprovizionarea personalului din întreaga ţară. Informaţiuni complecte se pot lua, sau cere prin poştă, atât dela Direcţiunea Economatului C.F.R. Calea Victoriei 118, Etaj IV, cât şi dela una din cele nouă Inspecţiuni de Mişcare amintite.

INSPECŢIA 9 MIŞCARE
No. 8384 din 7 Mai 1932

Astăzi Mercuri la orele 9 jum. precis are loc primul spectacol de comedie extraordinară cu

ARMIN BERG

cu întreaga trupă a Teatrului Komiker din Viena la SIDOLI

Luaţi biletele din vreme pentru a evita aglomeraţia dela Casă

România
Corpul Portărelor Tribunalului Iaşi
Publicaţiune No. 240
Anul 1932 luna Aprilie 25

Se publică spre cunoştinţa generală că conform adresei jud ocol 2 Mixt Iaşi No. 14591 | 1932 se va vinde prin licitaţie publică in ziua de 16 Maiu 1932 ora 9 dim. averea mobilă sequestrată cu procesul verbal No. 4942/931 dela A'ex. Tăutu la pretenţia Soc. de Economie şi Imprumut Tataraşi, averea compusă din ; una şifonieră furnierată culoare maro cu o uşă de oglindă, 2. un dulap de brad vopsit maro cu 2 uşi şi 1 sertar, 3. 1 masă de brad cu 4 picioare maro, 4) 2 perdele albe de aţă cu galerile lor lemn maro 5) 2 feţe de masă cu broderie a mijloc, un lăicer de cârpe, una somieră cu divanul ei.

Vânzarea se va face în Iaşi str. Spancioc No. 20 domiciliul debitorului pe bani gata şi în asistenţa comisarului respectiv.

Sef Portărel, Bazali

Secretar, D. Stancov

Cumpăraţi covoare persane din depozitul

„T E B R I Z"

Strada Stroescu No. 16

PUBLICAŢIUNE

In ziua de 29 Mai a. c. în localul bisericei Cuv. Paraschiva din str. Păcurari 6, se vor primi oferte închise pentru pictarea bisericii atât în interior cât şi în exterior precum şi pentru renovarea Catapetesmei. Ofertele vor fi însoţite de un deviz şi de modele care urmează a fi supuse la aprecierea unui juriu de specialişti pentru a alege pe cel mai bun şi mai avantajos. In oferte se va mai prevedea materialul ce urmează a fi întrebuinţat, precum şi preţul respectiv până la concurenţa maximă a sumei de 240,000 lei ce Epitropia o poate pune la dispoziţia Pictorului. Lucrarea urmează să începă cel mai târziu la 20—25 Iunie a. c. spre a se termina în cursul acestei veri. Pentru planul bisericei aşa cum urmează a fi transformată, d-nii Pictori care se interesează sunt rugaţi a cere informaţii de la d. Inginer Şef Andriescu Ca'e, strada Buzdugan 3. Epitropia

Cum s'a serbat Zece Mai la Iaşi

O paradă impunătoare şi o recepţie frumoasă la Palatul Administrativ

Ziua de Zece Mai s'a serbat ieri în localitate cu ceremonialul obişnuit.

O lume imensă a participat la această solemnitate. Străzile Ştefan cel Mare, Piaţa Cuza Vodă, Piaţa Unirei şi Lăpuşneanu erau înţesate de public. La toate casele fâlfâia tricolorul, iar balcoanele erau împodobite cu covoare.

La Mitropolie

La ora 9 jumătate s'a oficiat la Mitropolie o slujbă religioasă de către P. S. S. Arhiereul Leu, înconjurat de un sobor de preoţi.

După terminarea Te-Deum-ului *d. general Todicescu*, comandantul corpului IV arm. a trecut trupele în revistă. Apoi a vorbit ostaşilor despre însemnătatea zilei de 10 Mai.

Defilarea

Intreaga asistenţă s'a îndreptat apoi spre Piaţa Unirei, unde a avut loc defilarea trupelor, Comanda paradei a avut-o d. general Vera.

Trupele, în majoritate formate din recruţi, s'au prezentat admirabil, dovedind atenţia şi munca ce a depun ofiţerii ieşeni pentru instruirea soldaţilor.

Recepţia dela Palat

In sala de recepţie a Palatului de justiţie, s'au adunat la ora 12 conducătorii autorităţilor civile şi corpul ofiţeresc. Dealungul sălii era întinsă o masă lungă în formă de T. D. prefect de judeţ Ion Axinte a făcut onorurile gazdei.

Muzica militară aşezată în balconul sălii, executa diverse cântece.

Primul a toastat *P. S. S. Arhiereul Leu*, care a adus binecuvântarea bisericei asupra M. S. Regelui.

Discursul d-lui general Todicescu

Viu aplaudat de întreaga asistenţă, d. g-ral Todicescu, a ţinut un discurs impetuos.

Ziua de 10 Mai, ziua aleasă de poporul român ca cea mai înălţătoare zi de sărbătoare naţională a sa, ne-a întrunit şi in acest an, ca în toţi anii precedenţi, atit la Te-Deum şi Paradă, cât şi la impunătoarea recepţie oficială de aci, devenită tradiţională.

„Pentru noi militarii, această zi de 10 Mai, cu frumoasele ei manifestări naţionale, făcute din toată inima şi cu toată dragostea atât de armată, cât şi de celelalte instituţiuni ale ţării, la un loc cu toată suf rea românească, cu tot poporul nostru bun, blând şi credincios, pentru noi, zic, ziua de 10 Mai, constitue un nou prilej de a ne aduce aminte de măreţele fapte naţionale săvârşite atât de înaintaşii noştri, cât şi de mulţi din cei încă în viaţă, care prin înţelepciunea şi vrednicia lor, prin străduinţele şi muncă cinstită şi neobosită, depusă în folosul Patriei, precum şi prin sacrificiile de sine, ce au făcut, au invins vitregia vremurilor, lăcomia, vicleşugul şi forţa duşmanilor şi ne-au dat, la început un prim Stat unitar şi independent, vechiul nostru Regat şi apoi un Stat mărit şi întregit complect, în hotarele lui etnice, ROMÂNIA MARE DE ASTĂZI, realizarea idealului nostru naţional de secole.

„Domnilor, Ţara noastră, în momentele de faţă, trecând prin greutăţi din cele mai mari şi de toate naturile, are nevoie, mai mult ca oricând de unirea sufletească, de dragostea şi de sprijinul necondiţionat al tuturor fiilor ei.

Acel care îşi dă mai bine seama decât noi toţi de toate nevoile din clipa de faţă ale neamului nostru, Acel care îşi iubeşte poporul şi Ţara mai presus ca orice, Acel care se străduieşte şi munceşte zi şi noapte pentru binele Patriei şi poporului său şi care întruchipează în mod complect aspiraţiunile neamului nostru, este Majestatea Sa Regele Carol II, Capul Statului şi Şeful Suprem al Armatei, nădejdea noastră de astăzi şi de zilele ce urmează.

Către El să ne îndreptăm gândul şi inimile noastre în această înălţătoare zi de sărbătoare naţională, să ne adunăm în jurul Lui ; Să-I aducem prinos de laudă şi înălţare ; Să-L asigurăm de nepărmurita noastră dragoste şi credinţă, de devotamentul şi munca noastră fără preget, pentruca strânşi uniţi în jurul Tronului, să fim de folos scumpei noastre Patrii.

Să strigăm cu toţii într'un glas şi din fundul sufletelor noastre :

SĂ TRĂIASCĂ MAJESTATEA SA REGELE CAROL II-lea IMPREUNA CU INTREAGA DINASTIE ! URA !

Alte discursuri

D. *P. Dragomirescu*, decanul fac. de drept, a vorbit în numele şcolii ; d. *Gorgos* a adus salutul magistraturei ; d. primar *P. Bogdan* a exprimat devotamentul către Tron al populaţiei oraşului Iaşi ; d. *Sibi*, consulul Franţei, într'un duios discurs a evocat figura fostului preşedinte Doumer şi a amintit legăturile indisolubile dintre Franţa şi România.

In numele guvernului, d. prefect *Axinte* a ţinut un frumos discurs, în care a mulţumit reprezentanţilor autorităţilor pentru dovezile de credinţă către Tron şi a citit o telegramă adresată M. S. Regelui.

*

Recepţia oficială s'a transformat apoi într'o agapă prietenească. D. g-ral Todicescu a fost obiectul simpatiei întregei asistenţe.

Aproape de ora două recepţia a luat sfârşit.

*

Tot ieri dimineaţă s'a oficiat la templul Neuschotz un serviciu divin pentru sănătatea M. S. Regelui.

Seara a avut loc o frumoasă retragere cu torţe. Muzica militară a cântat până târziu noaptea în Piaţa-Unirei. S. Maur

x D. dr. Ghelerter a sosit ieri în localitate. Distinsul medic rămâne câteva zile în Iaşi, şi locuieşte la d. M. Isac Moscovici, în str. Sft. Andrei 33.

x Parchetul a deferit instrucţiei cu concluziii de arestare pentru crimă, pe M. Zaharia din Poeni.

Acesta a ucis la un chef pe consăteanul C. Filip.

x Căpitanul pensionar R. Vasiliu din Fălticeni şi-a tras 4 gloanţe de revolver în cap. In stare gravă a fost transportat la spitelul Stamate. Cauza actului disperat e o boală incurabilă. Sunt puţine speranţe că va scăpa.

Vedere fără ochi

(Continuarea din pagina I-a)

zentată la o şedinţă recentă, cu demonstraţiuni de bolnavi în faţa auditorului.

Din motive lesne de înţăles,— aparatul nefiind încă înregistrat la oficiul de patentare,— nu s'au demonstrat şi piesele acestuia, dar experienţele făcute îndreptăţesc spre un mare optimism.

Aşa de pildă, a fost mascată complect faţa uneia dintre azistenţi şi după ce corpul ia fost încărcat cu raze speciale de electricitate, dintr'un aparat situat în altă odaie, prin care individul devine senzibilizat, s'a început demonstraţia.

Intr'adevăr — după electrizare, individul putu distinge ori de câte ori se stingea sau se aprindea lumina în cameră. Deasemenea punându-i în faţa o lampă, el putu distinge direcţiunea de unde venea nucleul luminos, ceiace, înainte de încărcarea electrică a corpului, nu era posibil.

Inginerul *Gartelgruber*, care are la activul său personal multe încercări, poate ceti — cu ochii legaţi, — din cărţi şi ziare, pasagii întregi.

La fel au fost de afirmative şi demonstraţiile făcute cu unii pacienţi orbi, care de mai multă vreme se găsesc în tratamentul doctorului *Guggi*.

Una dintre ele—oarbă încă din copilărie—în urma variolei, cu un ochi scurs complect şi al doilea complect opac, poate azi distinge lumina de întunerec şi să se mişte în direcţia de unde vine lumina.

Evident că până la o conplectă redare a vederei, mai este o mare distanţă.

Dar, cum am spus începutul e atât de promiţător, în cât nu numai că înţelegem sforţările făcute pentru crearea unui institut, care să se ocupe cu această problemă, dar aşteptăm comunicări noi, mai detaliate, spre a le împărtăşi cetitorilor.

Redând lumină orbilor, cei doi cercetători realizează una din cele mai strălucite izbânzi ale ştiinţei asupra întunerecului—propriu sau figurat, şi se alătură de cei mai mari bine făcători ai omenirei suferinde. *Dr. I. S.*

Alegerile şi dantura

Cazul nostim al unui candidat francez

Un ziar parisian relatează următorul caz nostim petrecut la Dijon :

Unul din candidaţi în alegeri venise acolo să-şi rostească discursul electoral. Dar, nenorocire ! In graba cu care plecase, îşi uitase acasă dantura falşă. Ce era de făcut ? Candidatul a colindat toate magazinele cu materiale dentar şi a vizitat pe toţi medicii dentişti. Dar în zadar. Nimeni nu i-a putut confecţiona în pripă o altă dantură potrivită. Din această cauză candidatul nu şi-a putut desvolta discursul şi a căzut în alegeri.

Adevărat candidat fără noroc!..

Spectacolele zilei

Unde mergem astăzi?..

11 Mai

Teatrul Naţional. — *„Două orfeline"* melodramă de D'Ennery.

Teatrul Cinema Trianon. — *„O oră cu tine"* cu *Janette Macdonald* şi Maurice Chevalier ; *„Caravana triumfală"* cu Richard Arlen şi Fay Wray. Jurnal *„Paramount"*.

Teatrul-Cinema Phoenix. — *„Pasiunea femeilor"* cu Liane Haid Trude Berliner, Walter Rilla şi Oskar Marion; *„La dernière berceuse"* cu Jean Angelo şi Dolly Davis.

Teatrul Cinema Sidoli. — *„Domnişoara ofiţer"* cu Dolly Haas şi Gustav Froelich; *„Hruba morţii"* cu Tom Mix ; *„Miki se însoară"* şi Jurnal sonor *Eclaire*. Seara, spectacolul trupei *„Theater der Komiker"* în frunte cu celebrul actor *Armin Berg*. Repertoriul: farse amuzante, causserii, anecdote piperate şi cuplete picante.

Cinema Gheltzer. — Relache.

Strandul Iaşului, (strada Palat). Distracţii în aer liber: canotaj, tenis, dans, exerciţii gimnastice. Bufet bine asortat.

INFORMAŢIUNI

x Judele Sindic al falimentului băncii „Dacia" a introdus o acţiune contra societăţii Forestiere Froim Fischer, cerând tribunalului să condamne societatea de plata sumii de 4,950.000 lei, după cum se constată din contul curent al băncii.

x Tribunalul comercial a dat termene în falimentele Pincu Avram, Marcu Rozman şi N. Raţă.

x Foot ball.—In Bucureşti la arena „Venus" a avut loc ieri un interesant match de foot-ball, între echipa Astriei şi echipa română „Unirea-Tricolor".

Jocul s'a terminat la egalitate (1—1).

x Sindicul falimentului soc. „Star" a dat în judecată pe foştii acţionari ai societăţii, pentru a-i obliga la plata integrală a acţiunilor subscrise.

x *Curtea cu juri* judecă azi procesul de dare de foc intentat bătrânului Haim Haimovici; proprietarul hanului „Podul-Iloaie" din Piaţă Halei. Se ştie că hanul a fost distrus de incendiu în noaptea de 12 spre 13 Iulie anul trecut.

Câţiva martori acuză pe bătrân că el a pus focul.

De notat că pentru locul unde se afla hanul, Primăria cere suma de 1,250,000 lei.

x La Podul-Iloaiei a avut loc ieri o întrunire gogistă, la care au participat d-nii prof. univ. Florin Sion, av. Mircea Sion, col. dr. Weisa, dr. Preda, Grünberg, etc. etc.

S'au pus bazele unei secţiuni locale a partidului naţional-agrar, în fruntea căreia a fost numit d. av. Gh. Fischler.

x Cursurile de Balneologie se vor începe la Facultatea de Medicină din Iaşi, Mercuri 11 Mai a. c. şi vor continua conform programului.

MINUŢA WEXLER
IOSEF LEIBOVICI
logodiţi
Iaşi, Mai 1932
In local oricărei alte înştiinţări.

EUGENIA ZAHARIA
EUGEN GOGAN
căsătoriţi
Iaşi Mai 1932

x **LA CERNAUŢI** se găseşte zilnic ziarul „Opinia" la chioşcul din piaţa Unirei (halta tramvaiului) precum şi la debitele principale din oraş.

Numai până la **14 MAI** se face **REINOIREA LOZURILOR**

De ce să vă încărcaţi toată viaţa cu regretul că Numărul cu care aţi pornit la Clasa I a încăput pe mâna altuia ?

pentru Clasa II-a la LOTERIA DE STAT

GRĂBIŢI-VĂ TRAGEREA CLASEI II: **24 şi 25 MAI** **GRĂBIŢI-VĂ**

ARMATA CONTRIBUE LA REFACEREA ŞOSELELOR DIN JUDEŢUL IAŞI

Prisosul de contingent 1932 întrebuinţat pentru lucrări

Am relatat la timp că dl. prefect de judeţ I. Axinte a intervenit pe lângă dl. general Todicescu, comandantul corpului IV armată ca să-i pue la dispoziţie un număr de soldaţi care să repare şoseaua Iaşi-Ţuţora.

Dl. g-ral Todicescu a luat act de intervenţia prefectului de judeţ şi astăzi şoseaua amintită este aproape total refăcută.

*

Dar dl. Axinte, intenţionează ca în campania actuală de lucru să refacă complect şoselele Iaşi-Sculeni şi Iaşi-Podul-Iloaie,—cele mai resimţite în urma inundaţiilor recente.

Şi cum judeţul nu dispune de sumile necesare acestei refaceri, — dl. Axinte urmează să aibă astăzi o nouă întrevedere cu comandantul corpului de armată, când îi va solicita să-i pue la dispoziţie 500—600 soldaţi, proveniţi din prisosul de contingent al încorporărilor din acest an.

Având mâna de lucru,— care ar costa circa 22 lei pe zi, întreţinere şi soldă,— dl. Axinte speră că va putea face faţă împrejurărilor şi să redeea Iaşului şosele practicabile.

*

Prefectul de judeţ ne spune că sconteză o rezoluţie favorabilă a demersului d-sale,— şi în acest caz urmează ca următor unor ordine speciale trimise regimentelor de către corpul IV armată, 500—600 tineri din categoria amintită mai sus, să înceapă supravegherea ofiţerilor din regt. de pionieri şi a irginerilor tehnici ai judeţului, refacerea şoselei Iaşi-Sculeni şi apoi toate celelalte din cuprinsul judeţului nostru.

REX

O colonie în aer liber

pentru elevii din Iaşi

La serviciul sanitar al municipiului a avut loc o consfătuire între d-nii dr. Bulău medicul şef al oraşului, dr. Cădere directorul „Ocrotirei sociale" şi Gh. Chiriţescu preşedintele învăţătorilor ieşeni.

S'a discutat posibilitatea de a se înfiinţa o colonie în aer liber, în apropierea oraşului, unde 50 elevi debili şi anemici din şcolile primare să poată petrece vacanţa. Modalitatea funcţionării acestei colonii unice în acest fel, se va stabili în raport cu mijloacele financiare pe care d. dr. Cădere le va obţine la Ministerul Sănătăţii.

D-nii dr. Cădere şi Chiriţescu au şi plecat în împrejurimile Iaşului spre a stabili locul unde să se instaleze noua colonie.

Rep.

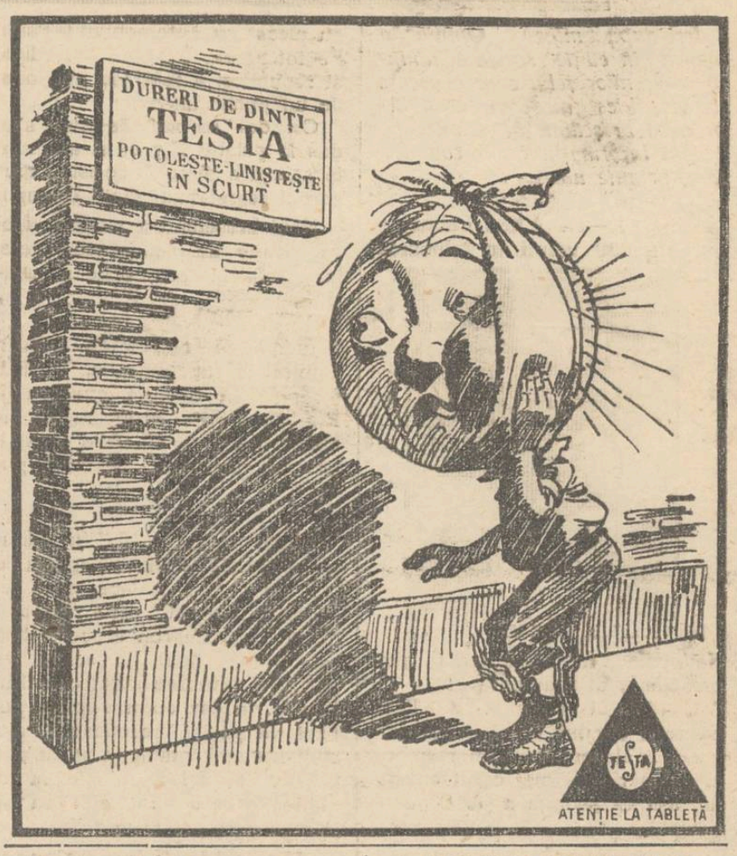

Evitarea unei catastrofe la Buhăeşti

Cum erau să se ciocnească expresul Iaşi-Bucureşti cu personalul Galaţi-Tecuci-Iaşi

Călătorii care au sosit ieri cu trenul personal Galaţi-Tecuci-Iaşi, povestesc că au trecut prin momente de spaimă.

Ieri la ora 2 p. m., după plecarea trenului personal din gara Buhăeşti, unde a primit pe călătorii veniţi cu trenul Roman-Buhăeşti, s'au auzit deodată semnale stridente de alarmă date din staţia Buhăeşti.

In urma acestor semnale, trenul s'a oprit brusc în câmp.

Călătorii, cuprinşi de panică, neştiind ce se întâmplase, erau gata să sară pe geamuri.

Dar imediat trenul şi-a reintors mersul.

Ce se întâmplase? Abea s'a dat drumul trenului Galaţi-Iaşi spre Rebricea, şi s'a anunţat sosirea expresului Iaşi-Bucureşti, care pleacă la ora 1 din Iaşi.

Acest tren nu se opreşte în staţia Buhăeşti. Ciocnirea părea inevitabilă. Dar la alarma disperată a ceferiştilor din gara Buhăeşti, mecanicul trenului personal a întors garnitura, manevrând cât se poate de repede. In acelaş timp, un acar însoţind pe şeful gării, a alergat la macaz şi după trecerea înapoi pe linia I-a a trenului personal, a dat drumul expresului pe linia II-a. Totul a durat mai puţin de două minute. Fără prezenţa de spirit a şefului gării Buhăeşti şi a mecanicului trenului personal, care a întors garnitura, s'ar fi înregistrat o adevărată catastrofă, dat fiind că personalul era tixit de studenţi, soldaţi şi elevi, care se întorceau din vacanţă.

Rep.

x O alegere chibzuită a cremei pe care o întrebuinţaţi constituie o datorie faţă de higiena feţei. Din compoziţia **Cremei de lăcrămioare** s'a îndepărtat orice substanţă vătămătoare adăugând în schimb toate elementele nutritive atât de necesare hranei pielei. Depozit: Farmacia Dr. Beceanu, Piaţa Halei Iaşi.

La Teatrul National

COMICUL RAMADAN

„STAR" de OPERETĂ..

Actorul de nesecat talent, comicul scenii noastre dl. *Const. Ramadan,*—cel mai iubit de publicul ieşan,— joacă în „Pericola" rolul principal: Don Andreas de Ribeira.

D. C. Ramadan

D-sa atribue „vice-regelui" din lucrarea lui Offenbach: umor minunat, joc de elită şi un „glas" special în redarea cupletului.

Va fi o creaţie care va încânta pe aceia ce vor veni să aplaude „Pericola".

Rex.

Inaugurarea şcolii

primare „Petre Bogdan"

Luni a avut loc inaugurarea şcoalei primare „Petru Bogdan" din Calea Călăţii.

Acest local de şcoală răspunde unei imperioase nevoi, fiind de mult cerută de populaţie şi acum realizată din iniţiativa primarului şi cu concursul consiliului municipal.

O numeroasă asistenţă participă la această inaugurare. Se oficiază un impresionant serviciu religios de către un sobor de preoţi, în frunte cu părintele Bogdan.

Rostesc cuvântări inimoase părintele Bogdan şi d-nii Cumpătă, revizor şcolar, Rolea fost revizor şi G. Palel preşedintele comitetului şcolar. Toţi arată importanţa acestei şcoli şi mulţumesc primarului care a făcut totul pentru a o realiza, spre binele copilaşilor din acest cartier.

Cu adâncă emoţie răspunde d. Petre Bogdan. Primarul arată cum în actualele împrejurări toată munca noastră trebuie să se intensifice pentru şcoală şi biserică, care ne dau tăria şi încrederea într'un viitor mai bun.

Mulţumeşte tuturor pentru concursul dat şi promite a veghea pentru propăşirea şcolii.

S'a servit apoi o mică gustare, la care s'a închinat pentru primar.

Dan

Teatrul Comicilor din Viena

Introducere

Azi şi mâine joacă la noi celebrul ansamblu, ce poartă titlul de mai sus.

Acum trei ani, fiind în Berlin şi dorind să'l vizităm pe *Jushni*, am aflat cu regret că se află în turneu.

In schimb juca în teatrul lui *ansamblul Comicilor Vienezi.*

Cum tovarăşa mea îi mai văzuse şi povestea cu entuziasm despre dânşii, n'am stat un moment la gânduri, am intrat.

Am râs în seara aceia cu lacrimi şi atât de comunicativ, că i-am contaminat şi pe spectatorii prusaci, mai greu accesibili umorului vienez.

Ard de nerăbdare să-i revăd.

Wratislavius

O frumoasă excursie

în pădurea Bârnovei

Se aduce la cunoştinţă tuturor membrilor Casei Culturale şi Sportive C. F. R. precum şi întregului personal ceferist şi persoanelor particulare din oraşul Iaşi, că consiliul de administraţie a hotărât organizarea unei excursiuni în pădurea Bârnovei pentru ziua de Duminică 15 Mai 1932, cu plecarea din Iaşi la ora 8.56 dimineaţa (trenul 602).

Persoanele dornice de a petrece câteva ore într'un peisaj frumos şi plăcut, să se grăbească a se înscrie la sediul Casei din Bulevardul Ferdinand No. 10.

Taxa de înscriere este de 10 lei de persoană, plus 32 lei costul biletului de transport dus şi întors cu reducere de 50 la sută pentru persoanele din oraş (iar pentru ceferişti biletul li priveşte).

Diferite distracţii ca: popice, tir, ruletă şi alte surpr. Muzica Reg. I. C. F. şi taraf de lăutari va distra publicul.

Inapoierea la ora 19.31 (7.31). Suirea din Bârnova şi sosirea în Iaşi la ora 20 (8).

Dl. Lascar Matasariu face cunoscut că Joi 12 Mai ora 10 jum. a. m. se va oficia în cimitirul „Eternitatea" din Iaşi, parastasul de 9 luni de la moartea scumpei sale soţii

ANA L. MATASARIU

şi roagă pe toţi cei cari au cunoscut-o, să ia parte.

MULŢUMIRE

Aduc pe această cale viile mele mulţumiri d-lui doctor M. Weiss din str. Elena Doamna, pentru devotamentul şi abnegaţia depusă pentru a salva pe prietena mea Base Schwartz, vindecând-o fără a o mai supune operaţiei.

D-sa i-a dat tot ajutorul medical precum şi medicamentele necesare. Il recomand călduros tuturor suferinzilor.

MALCA POLAC-BORŞA

INCUNOŞTIINŢARE

Se aduce la cunoştinţa generală că Tribunalul Iaşi secţia 3-a, prin jurnalul cu No.360/6932 a hotărât scoaterea în vânzare prin licitaţie publică a imobilelor din Iaşi str. Ştefan cel Mare No. 37 şi str. Berăria Veche No. 6 proprietatea d-nei şi d-lui T. Cl. Ionescu.

Vânzarea şi adjudecarea acestor imobile vor avea loc în pretoriul tribunalului Iaşi secţia 3-a în ziua de 16 Mai a. c. ora 13, începând licitaţiile pubiice de la suma de 1.890.000 pentru imobilul din str. Ştefan cel Mare No. 37 şi de la suma de 540.000 lei pentru cel-alt din str. Berăria Veche 6.

Amatorii de a se prezinta la licitaţii pentru orice informaţiuni se pot adresa d-lor avocaţi V Frăţiţă str. V. Conta şi N. Rodoş strada Carol Iaşi.

„Cel mai nou Ghid al Iaşului"

Va apare în curând umplând un gol ce se simte în oraşul nostru de câtva timp şi în care descrierea istorică şi socială a Iaşului va fi făcută de publicistul *N. A. Bogdan,* autorul monografiei Iaşului, cunoscută ţărei întregi cu ilustraţiuni atât din trecutul cât şi din actualitatea Iaşului, aşa ca să corespundă intereselor şi cunoştinţelor cetăţenilor oraşului şi judeţului Iaşi, cât şi acelor ce vor să viziteze sau să cerceteze importanţa deplină a vechei Capitale a Moldovei.

In acelaş timp, d. *Const. I. Eremia,* institutor şc. primară „Trei Ierarhi" va îngriji ca să colecteze toate adresele necesare pentru cunoaşterea Iaşului Social, Scolastic, Industrial şi Comercial, aşa ca fiecare vizitator să poată beneficia de toate cunoştinţele necesare atât pentru trebuinţele zilnice ale ale fiecăruia, cât şi pentru anumite chestiuni de interes social.

Se vor insera deasemenea anunţurile şi descrierile producţiunilor diferite ce le are în genere Iaşul, aşa ca toată lumea să aibă în mână un *conducător* conştiincios pentru interesele generale şi particulare.

„Cel mai nou Ghid al Iaşului" se tipăreşte pe hârtie bună şi cu multă îngrijire, *format special,* cari va corespunde „Ghidurilor" din străinătate.

Acest „Ghid" apare în editura *„Damaschin"* Iaşi str. Scăricică No 12 bis.

Câteva ecouri şi impresii

dela serbătorirea d-lui dr. C. Blumenfeld-Scrutator

Conferinţa d-lui *C. Blumenfeld-Scrutator* a însemnat un succes din toate punctele de vedere. Sala Sfatului Negustoresc a fost tixită de cei mai aleş public ieşan. La un moment dat, lumea a trebuit să se întoarcă dela uşă, întrucât până şi culoarele erau pline de spectatori.

In faţa unui auditoriu format din foşti miniştri, preşedintele Senatului, foşti şi actuali parlamentari, foşti şi actuali demnitari, în general intelectuali din cei mai calificaţi, d. dr. C. Blumenfeld-Scrutator şi-a dezvoltat conferinţa intitulată „Dintr'un carnet indiscret". D-sa a depănat o serie de amintiri inedite din culisele vieţii noastre politice şi culturale, evocând şi câteva scene duioase din timpul războiului.

După conferinţă, d. dr. Blumenfeld-Scrutator a fost obiectul unei calde manifestaţiuni de simpatie, în cadrul unui banchet organizat de un grup de intelectuali. D-nii dr. Şmilovici-Wratislavius şi Al. O. Teodoreanu făcuseră un pact să nu se ţie toasturi. Dar ca în genere toate pactele, nici acesta n'a fost respectat.

D. *Al. O. Teodoreanu:* Fiind de faţă fratele meu Ionel Teodoreanu n'aş trebui să vorbesc au, deorece în familia noastră el este cu.. vorba. Totuş, având în vedere că avem între noi pe tânărul preşedinte al Senatului, nu vreau să se creadă că s'ar putea întinde şi aici somnolenţa maturului corp. Deaceia ridic şi eu acest.., matur pahar (D. Păstorel Teodoreanu transformase un vazor de flori în pocal de circumstanţă).

Aduc apoi elogii serbătoritului d-nii dr. *I. Şmilovici-Wratislavius, M. Borcea,* senator *Ioan Botez,* etc..

D. *dr. Blumenfeld Scrutator* răspunde că în cariera d-sale are de întâmpinat mai ales atacuri şi polemici. Deaceia manifestaţia aceasta în onoarea d-sale este ceva cu totul deosebit, ceva excepţional. Mulţumeşte tuturor şi declară că se simte fericit că se află între ieşeni.

D. *Mihai Sadoveanu,* preşedintele Senatului, încheie seria tuasturilor, arătând că serbătorirea se adresează în special *ieşanului* Blumenfeld-Scrutator. Căci Iaşul are întotdeauna recunoştinţă pentru fiii săi merituoşi.

*

In tot timpul banchetului, d. Păstorel Teodoreanu, făcând abuz de verva-i inepuisabilă, a risipit glume şi vorbe de spirit. Când s'au servit tartinele cu icre negre, a făcut spontan constatarea că: „Sfatul negustoresc strânge bani albi, pentru... icre negre"...

La un moment dat, d. Enric Furtună, apreciatul medic dentist, l-a sfătuit să nu se întreacă cu băutura. Şi Păstorel T. prompt: „Eşti curios, doctore; tu tragi atâtea măsele şi mie nu-mi dai voie să trag la măsea!"...

In asemenea antren continuu, cu încrucişări de replici, cu risipă de vervă, s'au consumat câteva ore de intimă camaraderie. *As.*

x **D. Doctor I. Schwartzman** fost asistent al clinicei din Paris specializat în boli de inimă, plămâni şi rinichi. Tratamentul tuberculozei pulmonare cu pneumotorax artificial, injecţii sclerozante la varice, consultă *boli interne şi copii* zilnic între 11-1 a.m. şi 4-7 p. m. în str. Căpitan Păun No. 10. Telefon No. 11

INFORMAŢIUNI

x **Conferinţă interesantă** — *„Societatea de filosofie şi ştiinţi sociale" din Iaşi a pus în discuţie problema* **Paneuropei.**

Prima şedinţă are loc astăzi Miercuri 11 Mai a. c. ora 9 seara, în sala „Sfatului Negustoresc" (str. Cuza Vodă).

Va relata d. Traian Gheorghiu, doctorand în filosofie, despre concepţia lui Koudenhove-Kalergi.

x **Lichidarea judiciară.** — O interesantă cerere de lichidare judiciară a datoriilor comerciale a fost introdusă de d. av. Nicu Apotecher.

Comerciantul Feibiş Heller din str. Ghica Vodă, a fost declarat în faliment; activul său a fost lichidat de sindic, iar instrucţia l-a dat în judecată pentru bancrută simplă.

Termenul pentru procesul de bancrută este la 3 Iunie. Totuş acum comerciantul cere lichidarea judiciară.

Tribunalul a rămas să se pronunţe.

— Deasemenea tribunalul comercial local urmează să se pronunţe azi şi în alte cereri de lichidare judiciară, introduse de câţiva comercianţi ieşeni.

— Prima cerere de lichidare a a datoriilor agricole a fost introdusă la Botoşani.

D. profesor pensionar Răutu a cerut să beneficieze de legea conversiunii agricole, pentru datorii care se ridică la suma de 950,000 lei.

x Luni 9 Maiu, în faţa d-lui Cassian, delegatul prefecturei Iaşi, s'a tras de către tinerii Osvald şi Ştefan Teodoreanu, loteria filialei soc. *„Profilaxia tuberculosei".*

Obiectul loteriei era o cruciuliţă de aur cu rubine şi briliante, dăruită de doamna Iunias Lecca. Ea a fost câştigată cu numărul 49 de către domnul Profesor Hurmuzescu, decanul facultăţii de ştiinţe din Bucureşti.

x Fotografia lui Gorguloff, asasinul preşedintelui Franţei, care a apărut Luni în ziarul nostru, abea astăzi apare în ziarele din Bucureşti.

x **Pentru G. G. Mârzescu.**— Organizaţia naţional liberală din localitate aduce prin această cale, la cunoştinţa ieşenilor că Sâmbătă 14 Mai a. c. orele 11 dimineaţa, se va oficia la Cimitirul „Eternitatea" un parastas în amintirea mult regretatului barbat de stat G. G. Mârzescu, de la moartea căruia se împlinesc, în această zi, şase ani.

x D. N. Gane, fost şef al poliţiei judiciare de pe lângă chestura locală, a fost numit şeful circ. I-a, în locul d-lui comisar Stroian, numit şeful biroului controlului străinilor de pe lângă inspectoratul de siguranţă.

Numirea energicului poliţist într'o circumscripţie care cuprinde şi centrul oraşului, este o bună măsură a d-lui chestor Arthur Cristea.

x La oficiul stării civile de la Primăria Iaşi s'a celebrat, Luni 9 Mai, căsătoria civilă a D-rei Eugenia Zaharia cu Dl Eugen Gogan, maşinist în atelierele ziarului nostru.

x Direcţia generală a căilor ferate a acordat 50 la sută reducere pe c. f. r. pentru vizitatorii la campionatul interuniversitar care are loc la Iaşi, la 21 şi 22 c.

La aceste concursuri se va disputa şi cupa oraşului Iaşi, oferită de d. primar P. Bogdan.

x După cum se ştie deplasările funcţionarilor ceferişti în interes de serviciu se plătesc prin diurne care se ridică până la 500 lei, după gradul funcţionarului.

Deoarece direcţia C. F. R. a suferit pierderi mari din cauza inundaţiilor, se afirmă că diurnele pentru deplasări vor fi scăzute.

x *Delegaţia permanentă* a organizaţiei naţional-liberale din oraşul şi judeţul Iaşi este convocată, în şedinţă plenară pentru Vineri 13 Mai a. c. orele 6 (şase) p. m.

Cu acest prilej vor lua cuvântul mai mulţi fruntaşi ai partidului, iar Dl. *Victor Iamandi* deputat şi preşedinte al organizaţiei, va face o expunere asupra situaţiei politice.

ÎN VOIAJ

VEŢI FI BINE DISPUS!
DACĂ VEŢI LUA ZILNIC CÂTE 1 TABLETĂ
Noval
NOVAL ALUNGĂ IMEDIAT
OBOSEALA ŞI EXTENUAREA
REDÂNDU-VĂ VIOICIUNEA
DE ACEEA ÎNAINTE DE PLECAŢI LA DRUM
CONTROLAŢI DACĂ ÎN VALIZELE VOASTRE SE
GĂSESC CÂTEVA CUTII **Noval**

ULTIMA ORĂ

Adunarea Naţională din Versailles

a ales pe d. Lebrun, preşedinte al Franţei

Ieri după amiază, „Opinia" a apărut în ediţie specială, anunţând ieşenilor felul cum a decurs la Versailles alegerea d-lui Lebrun ca preşedinte al Franţei.

Iată informaţiunile de complectare, primite ulterior:

*

Paris 11.—D. Albert Lebrun a întrunit 639 voturi în Adunarea

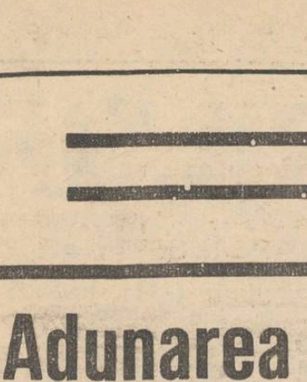

D. LEBRUN

Naţională, fiind proclamat ales preşedinte al Franţei.

Candidatul socialist d. Paul Faure a obţinut 114 voturi.

După alegere, nici un membru al Adunării n'a mai cerut cuvântul, aşa că şedinţa a fost îndată ridicată.

Primul-ministru d. Tardieu a remis noului preşedinte—în numele Franţei — insignele marei cruci a Legiunii de Onoare.

Apoi d-nii Lebrun şi Tardieu au plecat cu automobilul la Paris. Pe tot parcursul, noul preşedinte al republicei a fost viu ovaţionat de un public imens.

Cei doi barbaţi de stat s'au dus la palatul Ely ée şi au intrat în sala cea mare unde este expus corpul regretatului Paul Doumer.

Noul preşedinte a păstrat câteva minute de pioasă reculegere, la catafalcul preşedintelui asasinat.

*

Indată ce preşedintele Lebrun a intrat în funcţiune, d. Tardieu i-a prezetat demisia guvernului. Preşedintele l-a însărcinat să gireze mai departe afacerile de stat, până la precizarea situaţiei politice

*

Presa de dreapta felicită călduros pe d. Lebrun pentru alegerea sa.

Presa de stânga face unele rezerve. „L'Oeuvre" scrie că alegerea d-lui Lebrun e acceptabilă câtă vreme noul preşedinte va păstra o atitudine strict constituţională. In caz contrar opinia publică va şti să reacţioneze, aşa cum s'a mai întâmplat şi cu altă ocazie. Ziarul face aluzie la d. Millerand care a fost silit să se retragă dela preşidenţie.

Un accident impresionant

Şi pe ziua de ieri, zeci de mii de oameni s'au perindat în faţa catafalcului lui Paul Doumer. S'au înregistrat şi două accidente

O tînără studentă rusă, sufocată în îngrămădeală, a leşinat în camera mortuară.

Mai impresionant este leşinul d-lui Carnot. E vorba de fiul fostului preşedinte Sadi Carnot asasinat şi el acum 38 ani. La amintirea dramei de odinioară, d. Carnot — profund impresionat—a

D, TARDIEU

leşinat în faţa sicriului preşedintelui Doumer.

O declaraţie

Belgrad 11. — Laboranta Sofia Koseraca, de la spitalul central din Rostov pe Don (Rusia), a declarat ziarului „Vremea" că a cunoscut la Rostov pe atentatorul Gorgulov care studia acolo medicina. Pe atunci, Gorgulov era cunoscut ca bolşevic pasionat.

Ştiri poliţieneşti

Un incendiu

în str. Ghica-Vodă

Un incendiu a izbucnit astă noapte la d. Simon Şmilovici din str. Ghica-Vodă 20, pe când d-sa lipsea de acasă.

Au sosit în grabă pompierii sub comanda d-lui cpt. Anghelescu. Uşile casei au fost forţate, şi după o oră de muncă focul a putut fi localizat. A ars mobilierul dintr'o odae.

Se presupune că focul ar fi luat naştere dela o lampă aprinsă care se afla pe masă şi ar fi fost răsturnată de pisică.

Azi dimineaţă, d. Pop comisar-şef al circumscripţiei a IV-a, ajutat de comisar Costea a continuat cercetările.

Proprietarul Şmilovici a fost înaintat biroului judiciar, unde d. Gasparovici procedează la continuarea anchetei.

*

Agresiuni — Locuitorul Iancu Bogonos din str. Râşcanu No. 17 se întorcea acasă astă noapte într'o caruţă împreună cu nevasta lui. Ajunşi la poarta casei, i-a ieşit în cale vecinul său Vasile Ciubotaru şi l-a lovit cu un topor în cap. Rănitul a fost transportat la spitalul Sf. Spiridon.

— D. Maior Iancu Bacan din str. V. Conta No. 32 a reclamat pentru agresiune pe d. Ion Zamfir, din aceiaş stradă No. 30.

— Poliţia cercetează pe soldatul Teodor Crăciun acuzat că a ameninţat cu un cuţit pe gardianul public Ignat.

Comunişti arestaţi.—In cursul nopţii d. comisar Micle secondat de detectivii Dobrovici şi Zaharia, au făcut o descindere şi au arestat pe comunistul Saul Vaisman zis Avadanei, din str. Baş Ceauş No. 7.

— In cercetarea d-lui Gasparovici şeful poliţiei judiciare, se află muncitorii Teodorescu C-tin din strada Iarmaroc No. 28, Osman Franţ din aceiaş str. No. 6. Ei au fost găsiţi într'o cârciumă din str. Socola cântând cântece comuniste. Odată cu ei a mai fost arestat şi Hascal Avram din Mahalaua Mănăstinei No. 55 asupra căruia s'a găsit un manifest comunist.

Furturi. — Ieri dimineaţă în Piaţa Unirei, un abil pungaş a sustras din buzunarul d-lui Marcu Rechler din str. Ghica Vodă No. 45, suma de 10.800 lei.

— In cursul nopţii hoţi necunoscuţi au pătruns în locuinţele d-lor Groper din str. Sf. Andrei No. 30 şi Elena Iov din str. Vasile Stroescu No. 8, de unde au furat haine şi obiecte casnice.

D-ra Natasa Cojocaru din localul „Blidea" str. Uzinei No. 25, a reclamat poliţiei că indivizii Lupu Polak şi Tony Stoleru au pătruns în camera ei şi ar fi furat suma de 300 lei.

Diverse.— Poliţia cercetează pe N-lai Minici care a deschis o ruletă fără să aibă autorizaţie.

— A fost dus la poliţie Dumitrescu C-tin din serviciul Spitalului Israelit, surprins pe când forţa uşa brutăriei Marcel Baraş din str. Ghica Voda No. 57.

— Au fost duşi la poliţie: Macri N-lai din str. Perjù 11 şi Adoroc C-tin din Voineşti-Iaşi, găsiţi suspecţi. *Rep.*

x *Scarlatina.*—In ultimele zile s'au declarat trei cazuri noui de scarlatină în oraş, în străzile Primăverii 21, Lascar Catargiu 17 şi Cuza-Vodă 83. Bolnavii au fost internaţi la „Izolarea". In prezent se află internaţi la acest spital 10 bolnavi de scarlatină, 20 de tuberculoză pulmunară, 5 bolnavi pelagră, 2 de erizipel şi câte un caz de difterie, morvă, malarie şi bronşită.

x Untdelemnul s'a scumpit din nou cu doi lei la kilogram. Evident că şi această urcare arbitrară a fost decretată de cartelul fabricilor de ulei.

ORA 3

Cum se face remanierea

Cine intră şi cine părăseşte guvernul

Buc. 11. — Astăzi la prânz d-nii Iorga şi Argetoianu au fost primiţi de Rege în audienţă comună. S'a luat în discuţie chestiunea remanierii guvernului.

D. Iorga a prezintat demisia d-lui Vasilescu-Carpen, ministrul de industrie şi comerţ. Dealtfel, precum se afirmă, d-lui Carpen i s'a cerut demisia prin intermediul d-lui dr. Topa.

*

In audienţa comună s'a hotărât următoarele:

Se desfiinţează subsecretariatele Ardealului şi Basarabiei, precum şi subsecretariatele muzeelor, o bibliotecilor şi cel dela industrie.

Prin urmare vor părăsi guvernul d-nii Coriolan Tataru, Vladimir Cristi, V. Stanciu, Ştefan Meteş şi I. Buzdugan.

Se vor menţine numai patru subsecretariate: la finanţe, la interne, la agricultură şi la armată. D. Radian va rămâne subsecretar la domenii.

D. Ghica, ministru de cxterne, nu mai părăseşte guvernul. La industrie şi comerţ, în locul d-lui Carpen, va fi numit d. G. Taşcă, fostul ministru al ţării la Berlin. La sănătate, în locul d-lui prof. Cantacuzino, va veni d. dr. Topa.

*

D. Vasilescu-Carpen s'a prezintat azi la ministerul de industrie şi a expediat ultimele lucrări. Audienţe însă n'a mai primit.

MISIUNEA D-LUI RIST

Buc. 11.—Astăzi după amează d. Rist va avea o consfătuire cu d. Argetoianu, înainte de şedinţa consiliului economic superior.

Mâne d. Rist se va prezinta în audienţă suveranului. Expertul francez va înainta raportul pe care l-a întomit.

Apoi d. Rist va pleca la Paris, unde va informa cercurile financiare asupra situaţiei din Romînia.

D. Rist va reveni după aceia la Bucureşti şi va face al doilea raport definitiv.

Ştiri externe

Retragerea trupelor japoneze

Shangai 11—In urma semnării acordului chino-japonez, s'a hotărât retragerea trupelor militare. Prima divizie japoneză a părăsit fortul Woosung.

Criza politică din Grecia

Atena 11.—Retragerea subsecretarului dela finanţe, a fost urmată de demisia altor 4 miniştri.

D. Venizelos depune sforţări pentru a soluţiona grabnic criza de guvern.

Austria suspendă plata?

cuponului împrumuturilor externe

Viena 11.—Examinând criza politică şi economică, „Reichspost" anunţă că guvernul austriac va lua măsuri severe pentru oprirea exportului de devize.

Mai interesantă este înştiinţarea ziarului cum că, de la 1 Iunie, Austria suspendă plata cuponului pentru împrumuturile contractate în străinătate.

Zguduitoare dramă amoroasă

Un ofiţer şi iubita lui îşi pun capăt vieţii

Bistriţa 11. — O zguduitoare tragedie sentimentală a impresionat întregul oraş. Iată cum au decurs faptele:

Sublocotenentul N. Munteanu în etate de 24 ani, din Reg. 84 infanterie, fusese cuprins de o vie afecţiune pentru d-ra Mărioara Cornea, în vrâstă numai de 18 ani. Fata a răspuns sentimentelor ofiţerului şi tinerii proectau să se căsătorească.

Dar părinţii s'au împotrivit categoric la această căsătorie, interzicând fetei a se mai întâlni cu iubitul ei.

Exasperaţi de această situaţie, tinerii îndrăgostiţi au dispărut din Bistriţa. Ei s'au adăpostit într'o pădure aproape de com. Sărăţel (Năsăud).

*

Isprăvind merindele, Mărioara s'a dus în Sărăţel pentrul aprovizionare. A cumpărat alimente şi a pornit din nou spre pădure. A fost însă observată şi urmărită de un jandarm.

Constatând că este urmărită, fata a fugit la iubitul ei şi l-a înştiinţat că sânt descoperiţi. Atunci tinerii au hotărât să-şi pue capăt vieţii.

*

Scena sinuciderii a fost înfiorătoare, — după cum povesteşte jandarmul care a asistat dela distanţă, fără să aibă timp a interveni.

Tinerii şi-au făcut semnul crucii în dreptul inimii. Apoi Mărioara s'a pus pus în genunchi, iar sublocot. Munteanu i-a tras un glonte de revolver în inimă. Cu al doilea glonte, tot în inimă, ofiţerul s'a sinucis.

Moartea fulgerătoare le-a pecetluit dragostea nenorocită.

Sinucidere în cimitir

Constanţa 11 — Funcţionarul V. Mureşanu, dela Suc. Unirea, a fost găsit spânzurat de poarta cimitirului eroilor.

Sinucigaşul a lăsat două scrisori în care roagă să fie îngropat în acel cimitir, cere iertare familiei şi imploră să nu se spue copilului său felul cum a murit tatăl.

Soţia sinucigaşului a declarat că el plecase de acasă cu suma de 28.000 lei. A făcut un chef cu mai mulţi prieteni şi apoi n'a mai venit acasă. In hainele mortului nu s'au mai găsit decât 4 lei.

Conform unei vechi superstiţii, citeva femei bătrine au venit în procesiune la cimitir, unde s'a întimplat drama, şi au blestemat pe sinucigaş.

D. OWEN YOUNG CANDIDAT

LA PREŞIDENŢIA AMERICEI

New-York 11. — „New-York-Times" anunţă că partidul democrat va susţine candidatura d-lui Owen Young la preşidenţia Statelor-Unite.

Hotărârea aceasta se va lua oficial, în cazul când la congresul general al partidului democrat—care se va ţine la Chicago—nu se vor obţine două treimi de voturi în favoarea candidaturei d-lui Roosveld.

Organizaţie de terorişti

descoperită în jud. Hotin

Hotin 11. La Briceni, poliţia a descoperit o mare organizaţie comunistă.

Au fost arestaţi 60 terorişti şi s'au confiscat explozibile şi documente.

Ancheta continuă.

Un accident

de 10 Mai

Bucureşti 11.— Cu prilejul paradei de 10 Mai, pe când avea loc defilarea la Şosea în faţa M. S. Regelui, un cal nărăvaş a trântit la pământ pe un maior din grăniceri. Ofiţerul a fost rănit la mâna stângă.

x **Laboratorul de Analize chimice şi Microscopice Dr. Rătianu** autorizat de Ministerul Sănătăţei Publice, execută analize complecte de urini, spute, secreţiuni etc. precum şi or ce analize ce interesează Industra, Comerţul şi Higiena alimentiară. Iaşi Cuza-Vodă 48 2

Asasinat politic

în Bulgaria

Sofia 11 — Aseară, 6 macedoneni partizani ai lui Mihailov, au intrat în cafeneaua Comercială şi au ucis cu focur de revolver pe Traicov din grupul Portogherov.

Criminalii au reuşit să dispară

Excursie pe Dunăre

a M. S. Regelui

Bucureşti 11. — M. S. Regele va face o excursie de 3 zile pe Dunăre.

Suveranul se va îmbarca la Giurgiu, în ziua de 21 Mai, pe un iacht regal şi va călători pe cursul inferior al fluviului.

*

Se anunţă că d-nii Mihalache şi Madgearu, care se află acum la Paris, se vor înapoia în Bucureşti la începutul săptămânii viitoare.

*

In astă seară, cu trenul Simplon. d. Ghica ministrul de externe, pleacă la Belgrad pentru a participa la conferinţa Micei Antante.

In acelaş timp pleacă şi d-nii Ciolac Antici ministrul Jugoslaviei, şi d. Jijerski ministrul Cehoslovaciei.

*

Din Roma se anunţă că d. mareşal Averescu a sosit la Aqui.

INFORMAŢIUNI

x **Tifos exantematic.**— Declarându-se în localitate două cazuri de tifos exantimatic, d. dr. Bulău, medicul şef al municipiului însoţit de medicii circumscripţiilor respective, va face o cercetare personală la locuinţele bolnavilor.

Toţi membrii familiei vor fi deparazitaţi, luându-se riguroase măsuri de izolare.

Totodată medicul şef va întreprinde o anchetă pentru a stabili originea acestei boli.

x Familiile *Basarabescu* şi *V. Neculau* aduc vii mulţumiri tuturor bunilor prieteni cari au împărtăşit durerea lor nemărginită prin pierderea în veci neuitatului Maior Basarabescu.

x **Podul dela Cristeşti.**— In cursul săptămânii trecute s'a început construirea noului pod de fier la Cristeşti.

Podul este construit cu ferăria veche a podului prăbuşit, fundaţia fiind clădită cu 40 metri mai la vale de podul vechi, deoarece în locul de până acum curentul apei e prea puternic.

Lucrările sunt conduse de d. inginer Vocht şi se speră că în curând trenurile îşi vor relua circulaţia normală.

x **Conferinţa prof. Marinescu.**— Marele savant neurolog, Prof. *Dr. G. Marinescu,* dela Universitatea din Bucureşti, va ţine la Iaşi în ziua de Duminică 15 Mai o conferinţă cu subiectul *„Femeia în lumina biologiei, sociologiei şi moralei"*.

E de remarcat că marele nostru savant neurolog, a repurtat succese strălucite la Paris în acest domeniu.

Dat fiind personalitatea autorului, ale cărui cunoştinţe în materie sunt unanim recunoscute, cât şi importanţa acestei conferinţe,—care este şi de actualitate,—credem că succesul este pe deplin asigurat.

In interesul tuturor, se impune, ca în acea zi, să luăm parte cu toţi, într'un număr cât mai mare, mai ales că expunerea va fi însoţită şi de proecţii.

x D. deputat Omer Popovici a promis d-lui Gh. Chiriţescu, preşedintele corpului didactic primar ieşan, că va însoţi delegaţia de învăţători care se prezintă Vineri 13 crt. primului ministru si ministrului de finanţe.

x Oficiul poştal dela Palatul Administrativ, care ocupa o parte din parterul aripei drepte, s'a mutat în atenansele Palatului situate în partea dindărăt a clădirii.

x **Pentru copii lymfatici, anemici, scrofuloşi şi rachitici,** care nu pot lua untură de peşte simplă sau Iodoferată, se recomandă cu mult succes **Syropul Iodotanic, Dr. Rătianu** aprobat de Cons. Sanitar Superior. Depozit: Farmacia Dr. Rătianu Iaşi. 2

INFORMAŢIUNI

x D. Profesor Ştefănescu-Galaţi, va da consultaţiuni urinare în zilele de Joi 12 şi Vineri 13 Mai între orele 1—3 după amează în cabinetul d-lui Dr. I. Moţoc din str. Cuza Vodă 41.

x **Voiajurile Hapag** oferă maximum de plăcere a unui voiaj pe mare, fiindcă serviciul, întreţinerea şi executarea programului întrec toate aşteptările Dvs.

In vara anului 1932, Soc. Hamburg-Amerika Linie organizează **5 mari voiajuri** spre **Scoţia-Islanda, Spitzbergen şi Fiordurile Norvegiene** cu preţuri foarte reduse. Cereţi prospectul şi informaţiuni detaliate dela Reprezentanţa Soc. Hamburg-Amerika Linie S.A.R. Iaşi, **str. Lăpuşneanu No. 40.** Telefon No. 192.

Astăzi Mercuri la orele 9 jum. precis are loc primul spectacol de comedie extraordinară cu

ARMIN BERG

cu întreaga trupă a Teatrului Komiker din Viena la SIDOLI

Luaţi biletele din vreme pentru a evita aglomeraţia dela Casă.

COMPTABIL autorizat cu referinţe bune, având practică bancară şi industrială perfect dactilograf şi corespondent romîn caută post având pretenţiuni *extrem de modeste.* La ziar sub Comptabil

PIERDUT 7 chitanţi rate acţiuni în valoare nominală de 2.940 lei (două mii nouă sute patruzeci) le declarăm nule şi fără valoare în oricare mână s'ar afla.

SEGALL şi WAIDENFELD str. Cuza Vodă No. 1

TEATRUL SIDOLI Astăzi Mercuri 11 Mai ora 9 jum. seara precis

Prima reprezentaţie extraordinară a marelui ansamblu *Theater der Komiker*

IN FRUNTE CU MARELE COMIC VIENEZ

ARMIN BERG

Armin Springer. Ami Horak. Fritz Strehlen. Arthur Stapper. Paula Walden. Gerda Sanda Kurt Reding etc. etc. etc

2 ore de râs. se va reprezenta celebra comedie la care se va râde cu lacrimi

1) Comedia Del'ARTE de Laszlo Miklos.
2) SCHACHMATT de Stelan Zagon
3) EIN STAR WIRD GESUCHT de Armin Berg
4) DIE FIRMA MUSS HEIRATEN de Karlo Hoti

Decoruri, costume şi orchestra propire. Biletele toată ziua la Sidoli

ANUL XXVIII No. 7509

3 LEI EXEMPLARUL

VINERI 13 MAI 1932

Fundaţiunea „Regele Ferdinand I"
Bucureşti
Str. Ştirbei Vodă 3
(Adm. Dom. Coroanei)

OPINIA

IAŞI.—STR. LĂPUŞNEANU 37

ZIAR POLITIC COTIDIAN

ANUNCIURI
se primesc la toate
AGENŢIILE DE PUBLICITATE
şi la
ADMINISTRAŢIA ZIARULUI
Iaşi. — Strada Lăpuşneanu 37

Telefoane: Redacţia 391, Administraţia 394, Serviciul de noapte 367

Din două ....niciuna

S'au votat 15 milioane lei pentru continuarea lucrărilor la Universitatea nouă. Asupra acestui punct ziarele au publicat a ticole sentimentale. Pe noi însă, care urmărim îndeaproape viaţa Univeresităţii noastre, această veste nu ne-a bucurat de fel. Mi-am reamintit de milioanele vărâte în pământ pe cuprinsul întregei ţări, ca o justificare a urgentei nevoi de a se clădi cât mai multe şcoli normale. Zilnic presa cuprindea articole ditirambice, entuziaste, în care se făcea apologia învăţământului, se preconiza înlăturarea analfabetismului, arătându-se că numai şcoala ne va reda o Românie nouă, cu'n aspect cu totul modern. Ruinele acestor clădiri începute, zac pretutindenea, iar ca o ironie a soartei, azi, se suprimă din şcolile normale existente, ca inutile.

Sub avalanşa tineretului doritor nu de carte ci de slujbe, Universitatea locală alarmată a făcut sforţări supraomeneşti pentru a'şi mări localul.

Aceasta e geneza Universităţii ce se ridică din roş. S'au vărât milioane care necesită la rândul lor alte milioane. Iată însă că şi aci, fenomenul regresiv de mai sus se manifestă. Fonduri nu sunt, sau cel puţin *nu sunt pentru Iaşi*. Studenţii văzând accesul în slujbele statului stăvilit, se înscriu tot mai puţini. Nevoia unei noui universităţi apare deci tot mai puţin necesară. Să admitem însă că dânsa va lua fiinţă.

Noua clădire nu va trebui să fie înzestrată cu tot materialul necesar?

Şi atuncea, faţă de starea precară în care se găseşte Universitatea actuală, ne'trebăm, cu drept cuvânt, dacă destinaţia ce'or 15 milioane e cea bună.

In adevăr. Unele laboratorii au primit anul trecut (1931) subvenţia numai pe un singur trimestru; altele pe două trimestre. *Anul acesta, întreaga Universitate n'a primit nici un ban.*

Reclamaţiile din străinătate pentru achitarea aparatelor sau a reactivilor cumpăraţi în 1931, sosesc săptămânal, iar Directorii de laboratorii se văd obligaţi de a înghiţi toate aluziile neplăcute la adresa lor, sau chiar ameninţările de a fi daţi în judecată pentru neachitarea comenzilor făcute.

Laboratorul ce conduc n'a primit un ban din Aprilie 1931. Indatoraţi, discreditaţi pe pieţile străine, ne mai fiind în stare să facem nici o înzestrare a laboratoriilor, *nu ne rămâne alt ceva de făcut decât să închidem uşile cu începerea noului an şcolar.*

Aceasta e perspectiva Universităţii din Iaşi pentru toamna anului 1932.

Şi când situaţia e aceia precizată aci, când corpul profesoral ca şi personalul laboratoriilor nu şi-a primit salarul de 4 luni, se scriu articole entuziaste că Iaşul nu e uitat, că s'au alocat 15 milioane pentru continuarea viitoarei clădiri universitare etc...

Sa ne coborâm din nouri pe pământ şi să privim realitatea drept în faţă.

Dacă cele 15 milioane s'ar da pentru plata datoriilor pe 1931, pentru alocarea fondurilor pe anul curent etc. cel puţin la toamnă am fi în măsură de a redeschide porţile Universităţii.

Altfel, s'ar termina cel mult o aripă a nouei clădiri, care însă n'ar putea fi utilizată, căci instalaţia de apă, canal, calorifer etc. nu se poate face decât odată pentru întreagă clădire, aşa că banii ar intra în pământ fără nici un folos real.

Decât cu o aripă neisprăvită şi cu o Universitate veche, dar complet lipsită de mijloace technice, mai bine tot cu locaşul de până acuma, dar perfect utilat.

Ştiinţa nu se face în săli somptuoase, goale; ci'n laboratorii bine înzestrate, fie ele cât de mici.

Nu e timpul să aruncăm banii în vânt.

Dr. N. L. Cosmovici

Somnul veşnic al unui şef de stat

Paul Doumer, preşedintele Franţei, pe patul de moarte.

Caleidoscop săptămânal

Atentatul dela Paris — Sadi Carnot şi Paul Doumer.— Recorduri electorale

In ordine cronologică, Paul Doumer a fost al *13-lea* Preşedinte al celei de a treia republici franceze. Alegerea sa ca Preşedinte având loc într'o zi de *13* (13 Mai 1931), întâlnim deci, de două ori acest număr fatidic în scurtul său popas la Elysée.

Pentru acei ce văd în această cifră prevestirea unui destin tragic, desigur că atentatul va fi socotit ca o consecinţă inevitabilă a unui *fatum* implacabil.

Deşi pentru noi magia cifrelor nu constituie raţiunea evenimentelor, totuşi nu putem vedea în atentatul dela Paris altceva decât o stupidă întâmplare.

A considera însă, actul necugetat al dezechilibratului Gorgulov ca o reacţiune a unui iluminat în contra atitudinei de exagerată prietenie a republicei franceze faţă de Soviete, înseamnă a recunoaşte puternica aversiune pe care o resimte poporul francez faţă de ideile preconizate de bolsevici şi de metodele întronate de ei în răsăritul Europei.

Există într'adevăr un partid comunist francez care a aderat în totul la Internaţionala III-a; dar numărul acestor comunişti este departe de a constitui un pericol pentru forma de guvernământ din Franţa, massele populare fiind formate în marea lor majoritate din mici burghezi, posesori de bunuri imobiliare, refractari ideiei de colectivizare.

In ceia ce priveşte partidele de dreapta, ele activează sub formele cele mai variate în contra apropierei franco-sovietice.

Or, Doumer a fost alesul *dreptei*, aşa că el nu putea fi bănuit a fi exponentul simpatizanţilor cu bolşevicii ci din contra, putea fi socotit pe drept cuvânt un adversar al relaţiunilor burghezo-comuniste.

Gestul exaltatului rus nu poate fi deci, în nici un caz interpretat ca un act politic, ci rămâne o manifestare criminală a unui creer dement.

*

Sfârşitul tragic al lui Doumer evocă atentatul din 1894 a cărui victimă a căzut preşedintele de atunci al republicei franceze: Sadi Carnot.

Se ştie că acesta a fost răpus de un tânăr anarhist italian Caserio pe când vizita Expoziţia din Lyon. Atentatul de acum patru decenii a fost, însă, săvârşit din motive pur politice.

Pe la sfârşitul anului 1893, adică cu câteva luni înainte de uciderea lui Carnot, o bombă explodează în Palatul Burbon (Camera Deputaţilor) pe când şedinţa este în toiu. Nefiind nici o victimă, Preşedintele Camerei, Charles-Dupuy nu întrerupe dezbaterile, lansând celebra vorbă, rămasă istorică: „Şedinţa continuă".

Judecat de Curtea cu Juri din Paris, Auguste Vaillant, atentatorul, este condamnat la moarte.

Opinia publică socoate însă, că

(Continuare în pagina II-a)

DIN TOATA LUMEA

Cei născuţi în luna Mai. — Celebrul chiromancist şi fizionomist englez Clarke pretinde că cei născuţi în luna Mai au următoarele caractere:

Bărbaţii sunt entuziaşti şi întreprinzători, Le place banul, ca oricărui om, dar nu-l pun pe primul plan. Deaceia dau adesea dovadă de acţiuni idealiste, de sacrificii. Mulţi dintre ei prezintă inclinaţiuni spre literatură şi artă. Sunt mai puţin dibaci în politică şi comerţ. In genere se bucură de o soartă bună, fiindcă sunt oameni cu sufletul senin care găsesc uşor mulţumirea în viaţă.

Femeile născute în luna Mai oferă aproape aceleaşi caractere. Şi ele sunt deobiceiu fericite, fiind că din fire sunt vesele şi exuberante. Singurul lor defect ar fi că nu prea sunt apleca'e spre gospodărie, întrucât preferă să petreacă decât să se ocupe de nevoile casei. Dar astăzi acest defect e destul de general în lumea sexului frumos.

Intr'un cuvânt, după cum susţine prezicătorul englez, luna Mai care este una din cele mai frumoase ale anului, prezintă în genere şi mult noroc pentru cei care văd lumina zilei în acest interval: Astfel se poate spune pe drept: în minunata lună Mai...

*

Fete la loterie.—Un caz nostim s'a întâmplat la un bal organizat în oraşul Tabor din Cehoslovacia. La petrecere veniseră puţine fete şi din această cauză bărbaţii n'aveau cu cine să danseze.

La un moment dat, s'au iscat chiar conflicte între tinerii care-şi disputau partenerele la dans. Şi cum certurile ameninţau să se termine printr'un scandal penibil, s'a recurs la un procedeu original de a împăca toată lumea.

Fetele au format un fel de loterie, fiecare dansatoare purtând câte un număr. Numerele erau trase la sorţi şi astfel bărbaţii căpătau partenere la dans. Menţionăm însă că „loteria" era foarte serios supraveghiată, pentru a nu se face...şmecherii !...

*

Când o femeie e primar. — Acum un an şi jumătate, în localitatea Melthing din Statele-Unite, d-na Mary Duncan a fost aleasă în fruntea administraţiei comunale. De atunci şi până în prezent femeia-primar s'a îngrijit numai de nevoile sexului ei. Aproape tot budgetul comunei a fost întrebuinţat în scopul de a se înfiinţa: o clinică pentru femei, un pensionat pentru fete, un institut de înfrumuseţare, etc..

Această atitudine a primăriţei a determinat un protest violent din partea bărbaţilor.

In oraşul respectiv a avut loc o întrunire populată, în care s'a cerut demiterea femeii - primar. Campania a avut succes, d-na Duncan trebuind să se retragă. Şi acum va fi ales probabil un bărbat în fruntea primăriei...

*

Sărutări... din greşală! — La Viena a fost arestat un anume Kovacek, în vrâstă de 31 ani. Contra acestuia mai multe doamne şi domnişoare au depus reclamaţiuni în acelaş sens.

Kovacek avea un obiceiu nostim. In grădini publice se apropia de diferite femei şi le săruta. Apoi formula aceiaş scuză: „Pardon!.., vă cer iertare. A fost o simplă confuzie. Credeam că sînteţi logodnica mea".

Procedeul a mers câtva timp. Cum însă cazurile s'au repetat prea des şi s'a întâmplat că aceleaşi femei au suferit efectul aceleiaş „confuziuni", originalul tânăr s'a pomenit reclamat la poliţie. E probabil că el va fi dat în judecată şi, conform legii, condamnat la amendă. Să recunoaştem însă că n'avea defel gust prost!..

6000 oameni în toată lumea

au vârsta de peste 100 ani

O statistică făcută de câţiva demografi germani, care au cules date şi cifre din toate ţările, precizează că oamenii care depăşesc vârsta de 100 ani se împuţinează mereu. Cauza ar fi poate grelele împrejurări de existenţă din ultima vreme.

Statistica respectivă afirmă că în prezent putem găsi cel mult trei centenari la un milion de oameni. Şi cum globul nostru numără 2 miliarde suflete, în toată lumea n'ar fi decât 6000 persoane care au trecut de 100 ani.

Aceiaş statistică mai arată că cei mai mulţi centenari trăesc în China; Turcia şi Caucaz. O altă constatare este că numărul bărbaţilor care poartă un veac în spate, e mai mare decât al femeilor. Ceiace ar dovedi că într'adevăr bărbaţii formează sexul... tare!

Vrâsta căsniciei

O statistică interesantă

Oficiul matrimonial din Berlin a publicat o statistică interesantă cu privire la vârsta persoanelor căsătorite. Iată cifrele:

Din 276 persoane căsătorite în ultima lună, 12 aveau vârsta sub 20 de ani, 130 persoane erau între 20 şi 30 ani, 96 între 30 şi 40 ani, 28 între 40 şi 50 ani, 4 între 50 şi 60 ani, 5 între 60 şi 70 ani şi o singură persoană de 78 ani.

Din această statistică se constată că vrâsta care dă cel mai mare număr de căsătorii este cuprinsă între 20 şi 30 ani. Statisticienii cred că această constatare se poate face aproape în toate ţările.

IN PAG. 4-a
ULTIMA ORA
telegrafică şi telefonică

Actualităţi politice

Remaniere!

După relatările ziarelor, în ultimul timp aveau loc dese conciliabule misterioase între domnii Iorga-Argetoianu, şi audienţe comune la Suveran.

Ne închipuiam că cei doi conducători ai guvernului sânt îngrijoraţi de soarta păturei orăşeneşti; că socotesc să pue în aplicare măsuri îndrăzneţe pentru a conjura primejdia ce ameninţă neamul; că vor să ordone, în fine, achitarea imediată a pensionarilor, funcţionarilor şi furnizorilor interni, lăsând pe planul al doilea povara cuponului extern.. Aşa ne închipuiam.

Se vede însă că, întrevederile tainice şi nervoase ale celor doi vizitii dela căruţa statului, aveau ca obiect... remanierea ministerială!

D. Argetoianu vroia să „lucreze" pe bunul său amic d. Iorga, scoţându-i partizanii din sinecurele sub-secretariatelor de stat. D. Iorga, suparat, se retrăgea la Văleni şi ameninţa cu demisia. Din când în când mai pertracta şi apoi se plângea Suveranului.

In sfârşit, după multă ciondăneală, cele două excelenţe au ajuns, pe cât se pare, la o înţelegere provizorie. Se sacrifică unii partizani iorghişti, dar li se rezervă altora vre-o două bliduri de linte.

*

Şi în acest timp, merge mai departe sistemul acreditivelor cu şperţuri; se anchilozează viaţa obştească; continuă ne-mai-pomenita infamie a asasinării lente a pensionarilor, învăţătorilor, preoţilor şi altor categorii de muncitori sacrificaţi pe altarul unei conduceri incapabile, indiferente, timorate în faţa greutăţilor nimicitoare.

Inchipuiţi-vă; guvernul se remaniază şi are de gând să mai stea la cârmă!

X.

Concursurile de frumuseţă

datează din epoca bizantină

Cei care cred că matchurile de frumuseţă sunt o creaţie a vremilor noastre, se înşeală. Istoricul francez Henri Grégoire a găsit documente din care rezultă că şi în Bizanţ aveau loc concursuri de frumuseţă. Ele se organizau însă în alt mod decât cele de acum.

La concursurile de pe vremuri n'avea voie să participe decât fetele din aristocraţie. Aleasa era prezintată împăratului. Ea primia cadouri scumpe şi era plimbată pe străzi în fruntea unui cortegiu impozant.

Partea mai interesantă însă este că celelalte candidate care n'au reuşit, erau obligate să se călugărească. Ele îşi puneau un văl cernit şi plecau imediat la mânăstire. Astăzi fetele, care participă la concursurile de frumuseţă, nu se prea gândesc la.. călugărie!...

DISCUŢII POLITICE

Experţii străini şi demnitatea naţională

de *Const. Meissner*
fost ministru

Se apropie momentul depunerii raportului experţilor străini. E aşteptat cu îndreptăţită nerăbdare. Constatările şi propunerile d-lor Rist, Aubo'n şi ale colaboratorilor lor pot avea darul de a provoca o radicală schimbare în directiva noastră politică de mâne.

Să-mi fie îngăduit să adaog câteva picături la valurile de cerneală ce s'au scurs în această chestie a experţilor străini.

Putea rămânea calmă şi indiferentă opinia publică a ţării faţă de amestecul direct al străinătăţii —fie şi al Puterii celei mai înrudite cu sufletul românesc—în treburile noastre interne, ba chiar în problemele vitale ale Apărării Naţionale?

România modernă a avut doar parte de o lungă perioadă de neîntreruptă ascensiune, de prestigiu în continuă creştere, de desvoltare şi mărire, de extindere a limitelor sale teritoriale şi de unire într'un mănunchiu a tuturor celor de aceeaşi obârşie.

La 1859, Unirea Principatelor; la 1877, înaintea războiului cu Turcii, Proclamarea Independenţii; la 1881, Transformarea în Regat subt sceptrul marelui şi înţeleptului între înţelepţi Rege Carol I; la 1913, sporirea teritoriului cu Cadrilaterul, în urma tratatului dela Bucureşti; la 1919, Infăptuirea României Mari, după negrăitele jertfe ale poporului român.

Dela 1859 şi până la 1919, deci vreme de 60 de ani, Românii câştigaseră încredere în propriile lor puteri şi se învăţaseră a fi mândri de înălţarea lor treptată şi de necontestata autoritate de care se bucura Statul lor în concertul european.

Iar astăzi?!

Independenţa noastră ştirbită. Suzeranitatea de odinioară a Sultanului înlocuită prin suzeranitatea organizaţiilor bancare străine. Demnitatea naţională crunt lovită prin strictul şi severul control financiar şi bugetar la care suntem supuşi.

E firească revolta sufletească a ţării. Un popor care se respectă nu poate accepta cu capul plecat o asemenea situaţie adânc umilitoare.

Dar a cui e vina dacă am ajuns aci? Avem noi dreptul—deocamdată cel puţin—să ne răsboim contra experţilor sau contra guvernului care i-a trimis?

Noi înşi-ne, prin ocârmuitorii noştri, i-am poftit să vie. Noi înşi-ne, prin ocârmuitorii noştri, am recunoscut implicit că nu mai suntem în stare să ne descurcăm. Noi înşi-ne, prin ocârmuitorii noştri, apelăm la ajutorul Franţei, îi cerem să continue a deschide baeriie pungii, aşa cum a făcut-o şi'n trecut. Iar Franţa e firesc în drept să-şi ia garanţii de asigurare a capitalului împrumutat. Dreptul ori-cărui creditor. Cu atât mai mult are a-şi lua precauţii, cu cât pare a fi făcut oareşi-care neplăcute experienţe. Când un om de talia regretatului Briand a declarat, după cum vedem din ziare, că „creditele ce se acordă Statului român sunt regulat deturnate dela destinaţia lor", nu ne e iertat să privim drept un afront dorinţa împrumutătorului de a se încredinţa prin sine însuşi de reala situaţie a finanţelor noastre.

Prenez-vous-en à vous mêmes, sunt în drept a ne spune bărbaţii de Stat francezi.

Da. Umilirea controlului străin, după o glorioasă epocă de neatârnare de peste jumătate de veac, e mare şi dureroasă. *Răspunderea însă să n'o căutăm în afară.*

Minunat de concis e caracterizată această stare de lucruri în cuvântarea ţinută în ziua de 8 Mai la Cernăuţi de către d. *I. G. Duca*, cu prilejul adunării partidului liberal de subt conducerea d-sale.

„Situaţia în care ne zbatem se poate rezuma în câteva cuvinte: paralizia economică, prăbuşirea financiară şi haosul administrativ. **Aci ne-au adus doi ani de nepriceputâ şi vinovată guvernare a naţional ţărăniştilor şi un an de incapacitate a aşa numiţilor tehnicieni.**

Ştiţi că şi unii şi alţii îşi pun răspunderea la adăpostul crizei mondiale. Cine o tăgăduieşte? Dar întrebarea e, ce au făcut şi unii şi alţii ca să micşoreze efectele dăunătoare ale acestei netăgăduite crize? Adevărul — tristul adevăr — e că **naţional-ţărăniştii au făcut totul ca să le agraveze şi că guvernul actual n'a fost în stare să facă nimic ca să le atenueze. Şi astfel, din greşală în greşală, din nepricepere în nepricepere, am ajuns unde suntem astăzi, când toată lumea se întreabă**

(Continuarea în pag. II-a)

Contra constipației, durerilor stomacale, și ale intestinelor, apăsare asupra stomacului, răgăelilor luați

Magnesium-Perhydrol

La farmacii și droguerii

Evitați intermediari!

Cumpărați direct dela PRIMA SURSĂ cu prețurile originale ale fabricilor: Covoare casnice, preșuri și carpete de iută, imprimate Kelim și velour *în toate calitățile și mărimele*, perdele în toate genurile, mileuri, șervete și cămăși de noapte brodate.
Țesături de artă, garnituri complecte în gobelinuri, fețe de mese, cuverturi, peretiere perdele, stofe de mobile, divaniere și fantezieri de salon în mătasă, iută, bumbă și pluș

„DEPOZITUL GENERAL al fabricilor textile din Cisnădie—Sibiu"
Reprezentant MAURICE FELIX
Iași, Str. Ștefan cel Mare 41 (vis-a-vis de Mitropolie)

De închiriat

în Aleia Principesa Maria,
1. una locuință compusă din 6 camere plus atenanse în vila I-a din stânga, etaj, ocupată actualmente de d-na Belinsky.
3. vila III-a din dreapta ocupată de d. Jean Hefter compusă din 3 odăi și un hall în parter precum și 3 odăi și un hall la etaj cu scara în interior plus atenanse. A se adresa Banca Emanoil Marcovici, str. Ștefan cel Mare No. 15.

DOCTOR
M. MATASARU
Specializat la Paris—fost asistent de spital la Paris
Boli interne:
INIMA, PLĂMÂNI
și tratamentul tuberculozei pulmonare cu Pneumatorax artificial
Str. Mârzescu 16 (parter)
Cons. 9—10 a. m. și 3—6 p. m

DOCTOR
L. JACOBY
Specializat la Paris
BOLI de COPII și SUGARI
Boli Interne
Raze ultra-violete
Consult.: 3-7 p. m.
Str. Ștefan cel Mare 29

Dr. I. Segal-Caritas
fost șef de Clinică al prof. Rochon-Duvigneaud din Paris
Medic de spital
Boli și operațiuni de ochi
S'A MUTAT în
strada Col. Langa No. 1

Dr. Leon Ballif
Boli nervoase
Consult. 5—7
Str. Cuza Vodă 23.
(colț cu str. Armeană)

Doctor A. DASCAL
BOLI INTERNE
VENERICE ȘI SIFILIS
Tratament radical al Blenoragie acute și cronice; al sifilisului în toate perioadele boalei.
Băi de lumină, Diatermie
Microscopie
Cons.: 8-10 a.m. și 2-8 jum. seara
Iași, str. Cuza Vodă No. 42
vis-à-vis de Camera de Comerț

DOCTORUL
V. A. Berghiner
Fost intern și Asistent Universitar, — 17 ani de practică —
str. Seulescu No. 2
în fața Hotelului Schiller
consultă:
PENTRU BOLI INTERNE și BOLI DE FEMEI
zilnic între 8—12 și 2—6

TOATĂ LUMEA

ȘTIE AZI CĂ
Noval
E CEL MAI BUN REMEDIU ÎN PREVENIREA ȘI COMBATEREA
GRIPEI, RĂCELEI GUTURAIULUI, DUREREI DE CAP, DE DINȚI, DE ȘALE
DE ACEEA DIN NICI O CASĂ SĂ NU LIPSEASCĂ
Noval
Cereți la farmacii cutii a 2 tablete

DOCTORUL
R. DAMSKER
str. Ghica-Vodă No. 44-46
consultă zilnic
MEDICINA INTERNA
SIFILIS și
GENITO-URINARE
Diathermie și băi de lumină
între orele 8-11 a. m. și 3-7 p. m.

Inginer I. Schleier
Iași str. Elena Doamna 26
execută lucrări de construcție în antrepriză și regie:
VILE, CASE DE RAPORT, TRANSFORMĂRI, CALCULE BETON ARMAT.
Proeect, deviz gratuit

România
Corpul Portărelor Tribunalului Iași
Publicațiune No. 257
Anul 1932 luna Mai 11

Se publică spre cunoștința generală că conform adresei jud. ocol I Mixt Iași No. 12.999 | 1932 se va vinde prin licitație publică în ziua de 20 Maiu 1932 ora 10 a.m. averea mobilă sequestrată cu procesul verbal No. 1381/932 dela Peisa și Itic Țucherman la pretenția d-lui Gh. Mavropol averea compusă din: 1) 2 șifoniere cu câte 2 uși, 2. una servantă suprapusă culoare furnierată mahon, 3. un bufet suprapus furnierat culoare mahon, 4. una masă de sufragerie, 5. una canapea cu spătar și suluri cu pluș, deasupra ei un pedestal, 6. două noptiere culoare galbenă, 7. una tualetă culoare galbenă.

Vânzarea se va face în Iași strada Darabani 2, pe bani gata și în asistența comisarului respectiv.

Șef Portărel, V. Pamfil
Secretar, D. Stancov

Cumpărați covoare persane din depozitul
„TEBRIZ"
Strada Stroescu No. 16

PUBLICAȚIE

Pentru aprovizionarea Spitalelor Casei Sf. Spiridon din Iași și provincie cu LEMNE DE FOC:

Se aduce la cunoștința generală că în ziua de 1 Iunie a.c. ora 11 se va ține licitație publică, cu oferte închise în cancelaria acestei Epitropii din Iași str. I.C. Brătianu No. 144 pentru aprovizionarea spitalelor Casei cu lemne de foc necesare în anul 1932—1933 în cantitate de 600 vagoane (șase sute vagoane) socotit vagonul a 10,000 kgr.) lemnele vor fi esență numai fag și carpen despicături și din tăietura anului 1930-1931 predate în curtea Spitalelor din Iași, cantitatea de 413 vagoane; iar pentru Spitalele din provincie după cum se specifică mai jos:

Spitalul Sf. Spiridon din Galați, 40 vagoane, Spitalul Profetul Samoil Focșani 25 vagoane, Spitalu Precista Mare Roman 40 vagoane' Spitalul Dimitrie Borș Tg. Frumos 15 vagoane, Spitalul Mavromati Botoșani 20 vagoane, Spitalul Pulcheria Gh'ca Hârlău 15 vagoane, Spitalul Frații Mihalache Bacești 12 vagoane, Orfelinatul Popricani prin gara Mihai M. Kogălniceanu 20 vagoane.

Ofertele se vor putea face:

a. Pentru întreaga cantitate de 600 vagoane. b. Pentru cantitatea de 413 vag. necesare Spit. din Iași. c. În loturi de cel puțin 100 vag. pentru Spit. din Iași. d. Pentru Spitalele din provincie se vor face pentru cantitatea întreagă repartizată fiecărui spital.

Ofertanții vor trebui să depue garanția provizorie de 10 la sută din valoarea ofertei, în numerar sau efecte garantate de Stat în valoare reală. Caetul de sarcini, se poate vedea în orice zi de lucru la biroul Serviciului Silvic al Casei, între orele 9-18 precum și la Spitalele arătate mai sus. Licitația se va ține în conformitate cu Legea Contabilității Statului.

x Bătăturile le înlăturați sigur cu „Coricol".
Depozit: Farmacia Polak, str. Ștefan cel Mare.

DOCTOR
Mendel Avram
— Medic de spital —
Consultă zilnic între 8—10 dimineața și 8—7 p. m.
BOLI CHIRURGICALE, BOLI DE FEMEI, NAȘTERI, VENERICE
Iași, str. Costache Negri 15
Deasupra farmaciei Margulies)

INCUNOȘTIINȚARE

Se aduce la cunoștința generală că Tribunalul Iași secția 3-a, prin Jurnalul cu No.3606/932 a hotărât scoaterea în vânzare prin licitație publică a imobilelor din Iași str. Ștefan cel Mare No. 37 și str. Berăria Veche No. 6 proprietatea d-nei și d-lui T. Cl. Ionescu.

Vânzarea și adjudecarea acestor imobile vor avea loc în pretoriul tribunalului Iași secția 3-a în ziua de **16 Mai** *a. c. ora 13, începând licitațiile publice de la suma de 1.890.000 pentru imobilul din str. Ștefan cel Mare No. 37 și de la suma de 540,000 lei pentru cel-alt din str. Berăria Veche 6.*

Amatorii de a se prezinta la licitații pentru orice informațiuni se pot adresa d-lor avocați V. Frățiță str. V. Conta și N. Rodoș strada Carol Iași.

ASTĂZI 12
și MÂINE 13 Mai 1932
la orele 9 jum. seara
în **Sala de Jos a localului**
BRAGADIRU
se vor da 2 spectacole de către
Prof. Ben Aroly Bey
cu program nou, complect schimbat.
Vor mai da concursul
Artiștii T'AYOL
iar după spectacol, va urma
DANS
până la ora 5 dim.
INTRAREA LIBERĂ
Prețurile consumațiilor aceleași

Caleidoscop săptămânal

(Continuare din pagina I-a)

pedeapsa este prea grea pentru o simplă *tentativă* de asasinat, și determină un grup de deputați a cere lui Carnot, grațierea anarhistului.

Președintele, refuză însă grația și Vaillant urcă treptele ghilotinei, lansând și el, ca o sfidare justiției burgheze vorba istorică „Moarte societății burgheze; trăiască anarhia" (francezii au dealminteri specialitatea vorbelor istorice).

Pentru a-l răzbuna, anarhiștii pun la cale o serie de atentate printre care și acel ce-a provocat uciderea lui Sadi Carnot.

Astăzi după 40 de ani, în numele aceleiași doctrine care l'a condus pe Vaillant la eșafod, un oarecare Rolland, intitulându-se cu emfază *anarhist*, candidează în alegerile dela 1 Mai 1932 la un fotoliu de deputat, și bate cu această ocazie un frumos record, recoltând...*două* voturi.

In ceia ce privește primul vot, toată lumea e de acord să i-l atribue însuși anarhistului. Planează însă, misterul asupra celui de al doilea cetățean care a avut curajul să subscrie la ideia anarhistă, votându-l pe Rolland.

Recordul maxim în actualele alegeri din Franța l'a obținut însă, un alt candidat din Loiret, care a înregistrat *un singur vot*, record pe care l'ar înregistra dealtfel și mulți miniștri tehniceni ai guvernului Iorga, dacă ar avea curajul să-și pună *azi* candidatura în orașul nostru... **Milton**

O femeie cu inima în dreapta

Chișinău 12. — Femeia Maria Hâncu s'a prezintat la spitalul din localitate, unde fiind consultată, s'a stabilit că are inima în partea dreaptă a trupului.

De asemeni intestinele și stomacul îi sunt deplasate anormal.

Totuși ea nu a suferit de nimic și a trecut peste 50 de ani.

Un sectant își maltratează nevasta

pentrucă ea n'a vrut să adopte credința „tremurătorilor"

Autoritățile superioare bisericești din localitate au fost informate despre următorul fapt:

Săteanul Cumpănă din satul Pocreaca (județul Iași) încă de acum doi ani trecuse în rândul sectanților numiți „tremurători". Nevasta și copiii lui însă nu voiau să-l urmeze și din această cauză în casa lui Cumpănă s'au produs scandaluri și bătăi.

Timp de doi ani de zile săteanul și-a torturat familia, pentru a o face să treacă la secta tremurătorilor.

Nevasta și copiii au fost lăsați zile întregi, fără hrană.

In ultimul timp femeia ajunsese într'un hal nemaipomenit de mizerie. Iar acum câteva zile, în urma unei bătăi violente, biata femeie a încetat din viață.

El voia s'o înhumeze după orânduiala sectei tremurătorilor. In acest scop a chemat pe toți sectanții. Au intervenit însă locuitorii din sat, care au ridicat cadavrul din casa lui Cumpănă. Săteanul și ceilalți sectanți au fost bătuți de locuitori înfuriați.

S'a deschis o anchetă.

Turk

Spectacolele zilei

Unde mergem astăzi?..

12 Mai

Teatrul Național. — *„Două orfeline"* melodramă de D'Enerry.

Teatrul Cinema Trianon. — *„O oră cu tine"* cu *Janette Macdonald* și Maurice Chevalier; *„Caravana triumfală"* cu Richard Arlen și Fay Wray. Jurnal *„Paramount"*.

Teatrul-Cinema Phoenix. — *„Pasiunea femeilor"* cu Liane Haid Trude Berliner, Walter Rilla și Oskar Marion; *„La dernière berceuse"* cu Jean Angelo și Dolly Davis.

Teatrul Cinema Sidoli. — *„Domnișoara ofițer"* cu Dolly Haas și Gustav Froelich; *„Hruba morții"* cu Tom Mix; *„Miki se însoară"* și Jurnal sonor *Eclaire*. Seara, spectacolul trupei *„Theater der Komiker"* în frunte cu celebrul actor *Armin Berg*. Repertoriul: farse amuzante, causserii, anecdote piperate și cuplete picante.

Cinema Gheltzer. — Relache.

Strandul Iașului, (strada Palat). Distracții în aer liber: canotaj, tenis, dans, exerciții gimnastice. Bufet bine asortat.

Arestarea membrilor unei asociații sportive ieșene

Ei sunt acuzați de agitații comuniste

La inspectoratul local de Siguranță se află reținuți un număr de 15—20 tineri, cărora li se aduce acuzația de a se fi organizat în asociație comunistă, deghizată în clubul sportiv „Ringul".

Această asociație, după cum ne relatează organele Siguranței, avea două sedii: primul oficial la soc. „Sport și Muzică" unde dealtfel membrii au angajat un tânăr sportman Zalman, absolvent de liceu, să-i învețe box; iar al doilea, sediul clandestin la locuința unui membru al societății, cunoscut ca adept al ideii comuniste.

Intreaga arhivă și corespondență a societății a fost confiscată.

S'au făcut zeci de percheziții, între care și la locuința familiei boxerului Zalman. Toți membrii asociației sportive, în număr de circa 20, se află reținuți la Siguranță în vederea cercetărilor.

Li se atribuie între altele că pe mașina de scris a asociației s'ar fi scris textul manifestelor comuniste împrăștiate în oraș în ultimele luni.

Un expert a fost numit spre a face o verificare. *Ego*

Crima de lângă Huși

Huși 12 — D. jude instructor Virgil Vântu a depus în arestul preventiv pe paznicul Costache Balan zis Drahnă.

Asupra acestuia planează acuzarea că surprinzând în pădurea al cărui paznic este, pe săteanul Const. Vieru din Șiscani pe când încerca să fure niște lemne, l-a amenințat cu împușcarea.

S'a produs o ceartă care a avut drept epilog maltratarea săteanului.

Faptul s'a petrecut în urmă cu o lună. In ultimele zile starea victimei s'a agravat, iar ieri a încetat din viață.

Autorul crimei a fost citat la parchet și depus.

Tribunalul a confirmat mandatul. *Leontin*

DIVERSE

Sfîrșit impresionant

al unui șomer

Ploești 12. — Acum o lună s'a sinucis prin otrăvire femeia Filofteia Carai, din cauza mizeriei.

Găsindu-și nevasta moartă șomerul Gavril Carai a înghițit și el o otravă.

Dus la spital, a fost salvat; iar ieri a fost lăsat liber. Omul s'a înapoiat acasă și... s'a sinucis, trăgându-și un foc de revolver în cap.

Accident de muncă

București 12.—In str. Căpitan Cocorăscu 81 s'a prăbușit o schelă înaltă de 5 metri.

Trei lucrători, grav răniți, au fost transportați la spitalul Filantropia.

INFORMAȚIUNI

x *Pe Valea Prahovei, în jud. Brașov și jud. Muscel a nins ieri ca în toiul iernei.*

In toată țara e frig, iar lumea a revenit la paltoane.

x **Sinucidere.**—De pe podul Grand din București, un lucrător s'a aruncat pe linia ferată, tocmai în momentul când venia trenul din Galați. Nefericitul a fost ucis pe loc. Asupra lui s'a găsit o legitimație din care rezultă că el este lucrătorul Dumitru Crețu, în etate de 52 ani, originar din comuna Cotnar-Iași.

x *Din cauza incendierii castelului Foișor dela Sinaia, e probabil că M. S. Regele va petrece o parte din vară la castelul regal de lângă Câmpulung (Bucovina).*

x *Crimă.*—Parchetul de Vaslui a arestat pe guardul comunal Gh. Turculeț din Ciorteșii-Vaslui.

Acesta fiind însărcinat cu paza izlazului, a surprins pe săteanul Gh. Dârzu păscându-și oile pe izlazul comunal.

S'a iscat o ceartă urmată de bătaie, între guard și sătean. La un moment dat, guardul a lovit pe sătean cu patul armei în cap, ucigându-l.

x Parchetul de Neamț a arestat pe frații Gh. și Ilie Chindea din Bistricioara.

Ei sunt acuzați că au maltratat în chip îngrozitor pe unchii lor, spre a-i jefui.

Mătușa lor, în urma schingiuirilor, a încetat din viață, iar unchiul lor e în agonie în spital.

x D. N. Vlădescu, fostul proprietar al cofetăriei „Tufli" a cerut lichidarea judiciară, având un pasiv de 7 milioane lei.

— Azi se introduce cererea de lichidare judiciară a băncii „Dacia".

x **Aruncat din tren.**—Autoritățile ceferiste din localitate au fost informate despre un îndrăzneț atac în tren.

Ieri dimineață a sosit în stația Rădăuți trenul 562, dar șeful trenului nu s'a prezintat în stație să dea raportul.

După circa 80 minute dela plecarea trenului din stație, a sosit o căruță în care se afla șeful trenului, anume Ieremaș Naghy.

Căruțașul a declarat că l-a găsit la marginea liniei în nesimțire.

Transportat imediat la spital, ceferistul și-a revenit și a arătat că după ce un individ l-a jefuit, l-a aruncat jos din tren.

S'a avizat autoritățile, care au început o anchetă.

x Camera de punere sub acuzare a pus în libertate pe Moriz Steurman din Tataraș, acuzat de fals; pe fostul secretar contabil al închisorii Galata anume I. Gh. Zaharia, acuzat de nereguli și pe elevii Bergher și Wexler din Piatra Neamț, care au fost menținuți arestați circa 2 luni pentru că s'au bătut cu colegul lor Teofănescu.

ECOURI

x **Banca Emanoil Marcovici** *anunță pe jucătorii colecturii sale că a primit clasa 2-a a Loteriei de Stat și conf. art. 64 din regulamentul Loteriei, jucătorii sunt obligați ca la ridicarea clasei 2-a să depună lozurile vechi.*

Tragerea clasei a 2-a are loc în zilele de 24 și 25 Mai a. c.

x Doctorul **Sebastian Pinetes** specializat la Paris și Viena în boli de copii și sugaci consultă zilnic 8—10 dim. și 2—5 d. a. în str. Școalei de Arte 9 etaj (lângă soc. Sport și Muzică).

Experții străini și demnitatea națională

(Continuarea din pagina I-a)

cu îngrijorare ce va aduce ziua de mâne".

Nici o exagerare în această plastică caracterizare. In schimb, o regretabilă omisiune. Ne piermitem să-l complectăm pe dl. Duca. Național-Liberalii, în îndelungatele lor guvernări, stăpâniți de un sectarism cu adevărat feroce, necruțând niciodată averea Statului cînd în joc erau interese de partid sau ale partizanilor, au pregătit foarte metodic și sistematic terenul plin de păcate pe care au pășit apoi cu atâta sporiu și perfecționare succesorii lor la cârma țării.

Singurul partid de guvernământ —viitorul va confinți această afirmație — care după războiu, s'a abătut de la linia trasă a destrăbălării financiare, a risipirii banului public, a augmentării fără limită a numărului bugetivorilor și a introdus ordine în administrație, a fost partidul poporului de subt conducerea marelui patriot Marșalul Averescu.

Ne rămâne acum o singură speranță.

Nu e exclus ca tocmai acești străini, a căror misiune constitue o evidență atingere a demnității noastre naționale — din propria noastră vină însă — să găsească, pricepuți cum sunt, o fericită soluție gravei situațiuni în care ne aflăm.

Nu se poate să nu-și dea seamă că e neadmisibil ca Statul să continue a nu-și îndeplini datoriile față de funcționarii, pensionarii, furnizorii săi; să lase să se prăpădească de foame o mare parte din pătura orășenească, să se distrugă întreaga organizare colectivă însă-și. E prea limpede, că creditorii, cu acest sistem, n'ar fi în câștig — din contra.

Menirea experților este de a împăca interesele creditorilor cu acelea ale existenței mai omenești a populației noastre.

Cu înfrigurare așteptăm depunerea raportului cu propunerile și concluziile experților.

C. Meissner

Gura și dinții îi conservați dacă PEBECO întrebuințați

Bolnavi în spitale rămaşi fără hrană

O scenă impresionantă la inspectoratul sanitar

O scenă impresionantă la inspectoratul sanitar:

Se prezintă o doctoreasă, medic-şefă la un spital rural din regiunea 7-a sanitară şi făcu d-lui dr. Cazacu declaraţia următoare:

— „Am făcut ultimele sforţări şi am mai reuşit să împrumut 400 lei, pentru hrana bolnavilor. Dar s'a isprăvit; nimeni nu mai împrumută un ban. Şi nu este vorba de mine sau de personalul sanitar, ci de hrana bolnavilor, care nu se mai poate da".

Vădit emoţionat, d. Dr. Cazacu a intervenit telegrafic la ministerul sănătăţii, cerînd ajutorul necesar.

Şi se aşteaptă răspunsul.

DAN

O BANCĂ-FANTOMĂ

RECLAMATĂ PARCHETULUI DE IAŞI

O senzaţională reclamaţie s'a făcut d-lui prim-procuror Pogonat.

In anul 1927 un grup de comercianţi şi industriaşi au pus bazele unei bănci sub titulatura de „Banca populară negustorească „Uniunea Economică" Iaşi". S'a făcut propagandă şi s'au cules numeroase subscrieri. Cinci ani au trecut de atunci, dar banca n'a luat fiinţă.

Printre cei ce au făcut subscrieri sunt şi d-nii Spiro Critico şi Beno Natansohn din Piaţa Unirei No. 5 şi Victor Vineş din str. I. C. Brăteanu. Văzând că banca n'a mai luat fiinţă, că nu s'a publicat vre-un bilanţ şi nici nu li s'au înapoiat banii, cei trei comercianţi au reclamat cazul parchetului. D. prim-procuror Pogonat a însărcinat cu ancheta biroul judiciar de pe lângă chestură.

Aici d. comisar Raboveanu a început imediat cercetări. Cei trei comercianţi au fost interogaţi azi dimineaţă. Ei au declarat că-şi menţin reclamaţia.

Pentru mâine au fost invitaţi la biroul judiciar foştii conducători ai băncii, spre a da relaţiuni.

Comerciant reclamat pentru excrocherie

Societatea în nume colectiv „Argus" din str. Ştefan cel mare No. 40 a reclamat parchetului un caz foarte interesant, cu privire la felul cum unii comercianţi îşi înşeală creditorii. Iată despre ce este vorba:

Pe la sfârşitul anului trecut, firma „Argus" a vândut o cantitate de coloniale d-lui H. Haimovici care şi-a deschis o prăvălie în str. Elena Doamnă No. 62. Marfa urma să fie achitată în cambii date pe termen de trei luni.

Înainte de scadenţă însă, comerciantul a desfăcut prăvălia şi a dispărut fără să achite datoria.

Firma „Argus" a reclamat cazul parchetului.

Afacerea a venit în cercetarea biroului judiciar. D. Gasparovici şeful serviciului, a delegat pe d. comisar Raboveanu cu anchetarea cazului.

D-sa a început investigaţi, a găsit şi reţinut pe negustor pentru cercetări. In ultimul timp el se stabilise la Vaslui.

Perceptor dispărut

Cetitorii noştrii îşi amintesc de îndrăzneţele falşuri şi delapidări comise de percep'orul Gh. Păunescu din Piaţa Sf. Spiridon. In urma reclamaţiei primăriei, Păunescu a fost dat în judecată şi condamnat la un an închisoare.

In timp însă ce justiţia îşi continua cursul, perceptorul a izbutit să dispară.

D. chestor Artur Cristea a însărcinat organele poliţiei judiciare cu urmărirea lui.

S. Maur

Se vor produce schimbări importante

în viaţa noastră politică

Ce ne declară d. Trancu-Iaşi, fost ministru

D. Gr. L. Trancu-Iaşi, fost ministru al Muncei, a fost Luni în localitate. După ce s'a întreţinut cu prietenii politici şi nepolitici, d. Trancu a luat parte la întrunirea proprietarilor ipotecaţi, care a avut loc la „Camera de Comerţ".

D. *Petru Pogonat*, care a prezidat întrunirea, a mulţumit d-lui Trancu-Iaşi, pentru sprijinul ce l-a acordat ipotecaţilor şi l-a rugat să continue a lupta pentru această categorie de oameni.

D. *Trancu-Iaşi*, primit cu vii aplauze, a declarat că fiind fiu de negustor, începându-şi activitatea în cercurile comerciale, înţelege toate durerile ce frământă această clasă socială.

„Am văzut zeci de cazuri când averi imense au fost vândute pe nimic, din cauza sistemului nenocit al vânzărilor silite. Voiu continua să lupt pentru realizarea conversiunei urbane".

*

Am avut prilejul să stăm de vorbă cu d. Trancu-Iaşi.

Situaţia politică

La întrebarea noastră asupra situaţiei politice, d-sa ne-a răspuns:

— „Situaţia politică este foarte tulbure. Evenimentele se vor succeda cu o iuţeală vertiginoasă, din cauza situaţiei financiare.

„Incapacitatea guvernului a putut să aibă un punct de sprijin în speranţa ajutoarelor pe care străinătatea le-ar fi putut da. Aceste ajutoare însă devin astăzi un vis nerealizabil. Experţii aduşi pentru jignirea simţului de demnitate naţională reprezintă o încercare superfluă.

„Din nenorocire, nişte guvernanţi aduşi pe poarta de dindos pentru a lovi în partidele politice din ţară, deţin puterea jignind la fiecare pas năzuinţele acestui popor, care se aştepta la altceva de cât la un buget de moarte, de distrugere, de dezastru.

Mari schimbări

„Concepţia a estui buget era din capul locului falsă. Un buget care în loc să conceapă viaţă şi ritm intens,— porneşte cu concepţia de stagnare, de suprimări.

Nu ştiu ce va aduce ziua de mâine. *Aştept însă schimbări care să depăşească chiar chimbările de guvern; aştept schimbări de concepţie; schimbări de credinţe în constituţia ţării acesteia.*

Nădejdi pentru viitor

— „Dar cum s'ar putea ameliora situaţia de astăzi?"

— „Situaţia de azi s'ar putea ameliora printr'o activitate de construcţie, de viaţă, de muncă.

„Spre deosebire de alte ţări, avem slavă Domnului mijloace de existenţă. Dar ne lipsesc atâtea elemente de refacere a ţării: căile de comunicaţie, pe uscat şi apă, mijloacele de valorificare a produselor, debuşeuri.

„Cu optimismul meu îndărătnic, consider că ceasurile grele prin care trecem nu-s decât accidente create de oameni incapabili.

*

Tocmai terminasem convorbirea, când un domn s'a apropiat de d. Trancu.

— Ce faci, coane Grigore?

— Dau un interview.

— Ce e asta?

— E o luptă între doi: din care unul vrea să afle tot şi celălalt nu vrea să spue nimic.

— Şi cine a fost învins acum?

— Eu...

*

D. Trancu-Iaşi a părăsit Marţi dimineaţă oraşul nostru.

M. Săveneanu

Convocare

D-nii ofiţeri în rezervă şi retragere proveniţi din activitate, sunt rugaţi să vină Duminică 15 Mai ora 10 dim. la Cercul militar, având a li se face comunicări importante în chestiunea pensiilor.

Preşedintele filialei Iaşi
General I. Popovici.

PREMIILE „OPINIEI"

O SCRISOARE DELICATĂ

Primim:

ONOR
DIRECŢIUNEI ZIARULUI
„OPINIA"

Datorită unei fericite idei a D-tră de-a căuta nu numai cu scrisul ci şi cu fapta, să sporiţi prestigiul ziarului, am avut deosebita satisfacţie de-a obţine premiul de zece mii lei oferit de D-stră.

Cetitor statornic al ziarului „Opinia" am asistat la dispute civilizate, găsind în ace'aş timp informaţiunile cele mai noi şi serios controlate, în coloanele sa'e.

Tiparul, gravurile şi dispunerea coloanelor fac din „Opinia" un admirabil ziar de seară.

Mulţumesc, pentru premiul câştigat, iniţiatorului precum şi tuturor acelora ce au lucrat ajutându-l în aplicarea ideii.

Rămân şi de aici înainte acelaş credincios cititor.

Primiţi vă rog asigurarea consideraţiunii mele.

Lt. Tărnăuceanu Theodor
12 | V | 932

Impresii teatrale

Armin Berg şi ansamblul său

au stârnit două ore de râs la „Sidoli"...

Astă-seară ultimul spectacol

Aseară la „Sidoli", între orele 10—12, nu „s'a râs",—ca să zicem aşa,—pur şi simplu. S'a râs în cascade; anormal.

D. ARMIN BERG
Desen de Brudea

Armin Berg, ca şi Tanase al nostru, are darul de a-ţi decreţi fruntea dela prima apariţie. Şi reuşeşte la aceasta cu mijloacele naturale de care dispune: talent mult, comunicativitate rară.

Astă-seară, acelaş ansamblu ne oferă un program schimbat. Subliniem: „Die original Wiener Klabrias Partie" în care Berg il joacă pe Ionas Reis,—rol cu care i-a cucerit pe vienezi.

Indemnăm pe ieşenii dornici de o seară veselă, să nu piardă ocazia de a merge deseară la „Sidoli" ca să se încălzească la jocul „comicilor din Wiena"...

Henry Burileanu

INFORMAŢIUNI

x Suntem rugaţi să dezmintim ştirea unui ziar ieşan de dimineaţă, cum că d. I B. Georgescu ar fi fost prefect al „judeţului Craiova"; — întrucât un „judeţ Craiova" nici nu există.

x **Pentru G. G. Mârzescu.**— Organizaţia naţional liberală din localitate aduce prin această cale, la cunoştinţa ieşenilor că Sâmbătă 14 Mai a. c. orele 11 dimineaţa, se va oficia la Cimitirul „Eternitatea" un parastas în amintirea mult regretatului barbat de stat G. G. Mârzescu, de la moartea căruia se împlinesc, în această zi, şase ani.

x D. dr. Ghelerter va ţine Duminică, la ora 11 dimineaţă, în aula spitalului Ghelerter, o causerie cu subiect ştiinţific popular.

x D. Victor Iamandi deputat, s'a înapoiat azi în localitate.

x In curând bazarul Profilaxiei, bogat asortat cu pijamale, rochii, halate, pălării, saci de plajă, sandale etc. Lucruri originale şi ieftine.

Vizitaţi-l.

INFORMAŢIUNI

x Curtea cu Juri a amânat procesul de dare de foc al bătrânului Haim Haimovici, proprietarul hanului „P. Iloaei" din piaţa Halei.

x Parchetul a pus ieri în libertate pe muncitorii Franz Holţman şi C. Teodoreanu din Str. Iarmaroc, acuzaţi că la un chef într'o cârciumă din str. Socola, ar fi cântat cântece comuniste.

x *Delegaţia permanentă* a organizaţiei naţional-liberale din oraşul şi judeţul Iaşi este convocată, în şedinţă plenară pentru Vineri 13 Mai a. c. orele 6 (şase) p. m.

Cu acest prilej vor lua cuvântul mai mulţi fruntaşi ai partidului, iar Dl. *Victor Iamandi* deputat şi preşedinte al organizaţiei, va face o expunere asupra situaţiei politice.

x D. Dan Bădărău convoacă membrii uniunei ofiţerilor de rezervă, astăzi 12 Mai ora 6.30 seara la primărie (Serv. Bunurilor). La ordinea de zi chestiuni importante.

x *Aula Universităţii.* — Duminică 15 Mai a. c., ora 21 va avea loc conferinţa *marelui savant neurolog* **Prof. Dr. Gh. Marinescu** tratând despre *Femeia în lumina biologiei, sociologiei şi moralei* (cu proecţi).

Această conferinţă face parte din ciclul organizat de Soc. cult. studenţească „Moldova Intregită".

x Ca în toţi anii, pentru înfrumuseţarea staţiilor şi cantoanelor C. F. R. cu grădini şi florării, s'au acordat următoarele premii: 4 premii a câte 5000 lei; 4 premii de 3000 şi 8 premii a câte 1 500 lei.

Premiile se vor acorda numai personalului C. F. R., care a contribuit la înfrumuseţarea gărilor.

x La comisia patra se află depusă suma de 5000 lei găsită pe stradă de comerciantul M. Klekner din str. A. Panu.

x Duminică 15 Mai a. c. are loc în com. Zvoriştea (jud. Dorohoi), cununia religioasă a d-lui dr. Alexandru Vulpe, cu D-ra Margareta D. Ionescu,—farmacistă, sora d-lui avocat şef al Statului Aurel Ionescu.

x D. prof Univ. P. Andrei a conferenţiat la Casele Naţionale din Vaslui despre Criza mondială, iar Dl. Inginer Cezar Cristea la Galaţi despre: Cultul arborilor, florilor şi naturii.

Dl. Cristea a fost solicitat să conferenţieze şi la Bârlad,—despre marele dispărut Pârvan,—fondurile fiind pentru ajutorarea sinistraţilor acestui oraş greu încercat de inundaţiile recente.

Un film al M. S. Reginei Maria

Revista „Mein Film" din Viena publică portretul M. Sale Regina Maria şi informaţiunea că Regina ar fi scris textul pentru un film ce va fi înscenat de o mare casă de filme din Paris.

Opereta la Teatrul Naţional

Omul care 12 ani

n'a sărutat vre-o femee...

...numim pe Marchizul de Santareu, — va fi interpretat în sugestiva operetă *„Pericola"* de excelentul artist *Aurel Ghiţescu.*

D. Aurel Ghiţescu

Amintindu-ne că d-sa a obţinut în dese rînduri succese răsunătoare în genul operetei (gîndiţi-vă la Celestin din Nitouche) îi scontăm în noul rol, o apariţie de calitate superioară.

Rex

x **Durerea de bătături** te enervează şi te face uricios. Remediul îl găsiţi în preparatul „ANTICALUS" soluţie şi pomadă. Depozit Farmacia Dr. Rătianu str, Cuza Vodă 48. Marca depusă. 3

INFORMAŢIUNI

x **Silvice** — D. ing. subinsp silvic Andrei Ionescu, din ministerul de Domenii, soseşte Vineri în localitate. D-sa va ţine cu acest prilej şi cursul de silvicultură generală Sâmbătă 14, dim. şi d. am. cu studenţii secţiei agronomice.

— D. ing. insp. silvic Andrei Boldescu din direcţia reg. Bacău se află în Iaşi, urmând un tratament, în urma muşcărei unui câine presupus a fi fost turbat.

— D. ing. consilier silvic C. Sava Golu, din comitetul de direcţie al „Caps", a inspectat regionala 2 Iaşi, — în ce priveşte cassa şi veniturile produse pe anul curent.

x Cercul regional *A.G.I.R.* ieşan ţine şedinţa obişnuită săptămânală Sâmbătă 14 c. la orele 6—8 la Serv. apelor Str. Buzdugan (Dl. I. Andreescu-Cale), fiind la ordinea zilei importante comunicări. D-nii ingineri sunt invitaţi să participe, nefiind şedinţă restrânsă numai de comitet.

x *„Pomul Verde"*, singurul teatru de vară din localitate, se redeschide la 20 Maiu. Antrepenorii n'au cruţat nimic pentru amenajarea grădinei, în aşa fel ca să corespundă tuturor necesităţilor.

Pentru deschiderea stagiunii, s'a angajat artiştii Vera Panevska şi Paul Broitman, veniţi în turneu din Statele Unite. Se va reprezenta „Fetiţa de pe Volga".

KINDER von 3 Iahren an, ohne Unterschied der Konfession, werden in Tagespflege aufgenommen. Wochenbeitrag 100 Lei. Zu erfragen in der Expedition des Blattes.

Epitropia Generală
a Casei Spitalelor şi Ospiciilor
Sf. Spiridon din Iaşi
PUBLICAŢIE

Se aduce la cunoştinţa celor interesaţi, că în ziua de 31 Maiu 1932 ora 11 a.m. se va ţine în localul Epitropiei Generale a Casei Spitalelor şi Ospiciilor Sf. Spiridon, situat în Iaşi, str. I. C. Brăteanu 144, licitaţie publică pentru concesionarea exploatărei apelor minerale, din staţiunea balneo-climaterică Slănic, jud. Bacău, pe termin de opt ani, începător dela 1 Iulie 1932.

Licitaţia se va ţine în conformitate cu art. 88—110 inclusiv, din legea Contabilităţei Publice, regulamentul Oficiului Central de Licitaţii şi normele publicate în Monitorul Oficial No. 127 din 4 Iunie 1931.

Persoanele cari vor lua parte la licitaţie, vor depune pe lângă oferte şi o garanţie provizorie de 50,000 lei în numerar, ori efecte garantate de Stat pe valoare de numerar.

Ofertele se vor face numai în conformitate cu caetul de sarcini care poate fi văzut în fiecare zi ora 9—13 în localul Epitropiei str. I. C. Brăteanu No. 144, Serviciul Technic.

x Doctorul **BRENER** *specialist mamoş*, boli de femei, consultaţii de la 2 până la 4 p. m.

ECOURI

x **D. Prof. Dr. C. I. Parhon** va consulta Sâmbătă 14 Mai între orele 4—6 la Institutul de Radiologie Dr. E. Radu.

x Cine are nevoe de un medicament pentru stomacul său deranjat, cine suferă de răgăeli şi vormitări sau este preocupat de fermentaţiile anormale ale intestinelor, găseşte o vindecare completă prin întrebuinţarea tabletelor Magnesia Perhydrol Merck care de 25 ani sunt prescrise de medici.

x **D-na Ing. Comănescu**, anunţă că repetiţiile pentru **„Revue des danses"**, vor avea loc Sîmbătă după masă, între orele 3—8 la Teatrul Naţional.

x **Gazon** şi toate seminţele de flori eftine şi bune le găsiţi la mag. **„La Elefant"**.

x Toate bumbăcăriile, produsele D. M. C. le găsiţi la **„Cuibul Păsărilor"** str. I.C. Brătianu 164.

x **Foarte important pentru funcţionarii publici şi pentru toate persoanele care dispun de mijloace restrânse.**—Administraţia Clinicei chirurgicale Doctor Tzaicu din Sanatoriul Iaşi str. Carol 20, de acord cu direcţia medicală, pentru a veni în ajutorul lumei suferinde, a stabilit pentru funcţionarii publici şi persoanele cu mijloace materiale restrânse, un tarif special de 2500 lei, în care se cuprinde internarea pe zece zile, operaţia, medicamentele, fără nici o altă plată în plus.

Parcele de Vînzare
şi clădirile de pe terenurile
din strada Sft. Lazăr 60
A se adresa la
Inginerii Goldenberg şi Nacht
str. Lăpuşneanu 40, Telef. 177

COPIEZ cursuri universitare şi acte. 6 lei pagina şi 1 leu copia. A se adresa str. Anast. Panu 82 lângă colţul cu str. Ştefan cel Mare.

x **LA CERNAUŢI** se găseşte zilnic ziarul „Opinia" la chioşcul din piaţa Unirei (halta tramvaiului) precum şi la debitele principale din oraş.

ULTIMA ORĂ

S'A INTERZIS INTRODUCEREA IN ŢARA
A MONEDELOR STRĂINE
Intervenţia Băncii Naţionale la Ministerul de Finanţe

Bucureşti 12.— Comitetul de direcţie al Băncii Naţionale, întrunit aseară, a hotărît să intervie la Ministerul de Finanţe pentru a se prohibi importul de monedă străină.

Ministerul de Finanţe a adoptat această propunere.

*

Astăzi apare în Monitorul Oficial decizia prin care se interzice întrarea în ţară a orcărei monede străine.

Toate gropurile postale cu monede străine vor fi trimise, de către Direcţia Poştelor, la Casa de compensaţiuni, iar aceasta va elibera destinatarului lei în valoarea valutei străine, la cursul zilei.

S'a ordonat, în acelaş timp, tuturor vămilor de a confisca orce monedă străină dela călătorii care intră în ţară. Şi aceste sume vor fi trimise tot la Casa de compensaţiuni, pentru a le preschimba în lei românești.

S'a prelungit termenul de protest
al poliţelor agricole

D. Costin Stoicescu, administrator delegat al Băncii Naţionale, s'a prezintat ieri d-lui ministru Argetoianu, rugând-l să prelungească până la 31 Mai termenul (care expiră la 12 Mai) până când poliţele agricole nu pot fi protestate.

Cererea a fost admisă. Şi astăzi apare în Monitorul Oficial decizia prin care poliţele agricole nu pot fi protestate până la 31 Mai a. c.

Această măsură este justificată prin inundaţii şi întârzierea primăverei, care au pus pe agricultori în situaţie critică.

x *Crema Khasya* face să dispară ridurile (sbîrciturile) feţei. Depozit Farmacia Polak str. Ştef. cel Mare

Nu se mai admit stăruinţe politice
pentru plata pensiilor şi salariilor

Primim:

Se aduce la cunoştinţa publică, că audienţele la Prefectura de judeţ, sunt de la ora 11 jum. până la ora 13.

Salariile şi pensiile se plătesc de Administraţia Financiară conform cu lega şi dispoziţiunile Ministeriale.

Cei ce vor interveni lăturalnic prin d-nii Deputaţi, prin noi, sau alte persoane socotite influente, pe lângă că nu vor fi satisfăcuţi, li se vor confisca carnetele.

Prefectul jud. Iaşi,
I. Axinte

INFORMAŢIUNI

x **Rectoratul universităţii.**— In anul acesta expiră mandatul de rector universitar al d-lui prof. P. Bogdan.

Incă nu se ştie dacă d. prof. Bogdan îşi va pune din nou candidatura.

In caz negativ, un numeros grup de profesori va pune candidatura d-lui P. Dragomirescu decanul facultăţii de drept. Reuşita d-lui Dragomirescu ar fi asigurată prin sprijinul profesorilor de diverse nuanţe politice: naţ-ţărăniști (in frunte cu d. Gh. Zane), liberali (in frunte cu d. I. Botez), georgişti etc.

Rămâne însă mai întâi să se vadă dacă d. prof. P. Bogdan nu va dori să candideze din nou.

x Toate fântânile din regiunile care au suferit de pe urma revărsării apelor fiind infectate, prefectura de judeţ a lansat o ordonanţă, prin care arată locuitorilor să consume numai apă fiartă până ce fântânile vor fi complet desinfectate.

x Pentru a se pune capăt aspectului urît ce-l prezintă ruinele dela imobilele Hart din str. Ştefan cel Mare şi Tischler din str. Gh. Mârzescu, primăria a dispus ca să se oblige proprietarii să niveleze şi să împrejmuiască cu garduri terenurile lor.

GUVERNUL în ZVÂRCOLIRILE REMANIERII
GOANA DUPĂ DEMISII — D. TAŞCĂ MINISTRU AL INDUSTRIEI

Bucureşti 12.—Criza în guvern a fost prilejuită de d. Vasilescu-Karpen ministrul industriei şi comerţului, care şi-a dat demisia Marţi dimineaţă. D. Iorga i-a primit ieri dimisia şi i-a trimis o scrisoare prin care-i mulţumeşte pentru activitatea desfăşurată în guvern.

De atunci au început discuţiile şi fricţiunile între d-nii Iorga şi Argetoianu, pe chestiunea remanierii.

*

D-nii Iorga şi Argetoianu s'au prezintat ieri dimineaţă în audienţă comună M. S. Regelui, fiind reţinuţi timp de 2 ceasuri.

In acest timp, o parte din membrii guvernului se consfătuiau la Ministerul de Finanţe; iar altă parte la d. Iorga acasă, împreună cu câţiva parlamentari iorghişti.

Aceştia din urmă vegheau să nu se micşoreze situaţia iorghiştilor. Şi din primul moment au indicat pe d. prof. G. Taşcă în postul de ministru al industriei.

Cine iese din guvern

După amiază, d-nii Iorga şi Argetoianu s'au prezintat din nou la Palat; însă de data aceasta în audienţă separată.

Totodată, d. subsecretar Munteanu-Râmnic îndeplinea misiunea ingrată de a cere demisiile persoanelor destinate a pleca din guvern.

D. PROF. TAŞCĂ
noul ministru de industrie şi comerţ.

Imediat şi-au depus demisiile d-nii: ministru Vladimir Cristi şi sub-secretarii de stat Stanciu, Şt. Meteş, Rudolf Brandsch, I. Buzdugan.

S'a cerut şi demisia d-lui Coriolan Tătaru; dar până astăzi dimineaţă d-sa încă nu demisionase.

Urmează ca în locul persoanelor de mai sus să nu se facă nici o numire, deoarece aceste posturi vor fi suprimate.

D. Taşcă la industrie

Astăzi d. Iorga se va prezinta din nou Regelui pentru a-i supune spre semnare decretul privitor la remanierea cabinetului.

Un lucru e sigur:

Primul ministru a oferit ieri portofoliul industriei şi comerţului, d-lui prof. G. Taşcă, fost ministru al ţării la Berlin.

D. Taşcă a primit; astăzi se face numirea şi depunerea jurământului.

ORA 3

Monetă străină până la 20.000 lei
va putea introduce în ţară fiecare călător

Buc. 12.— „Monitorul Oficial" a apărut azi în ediţie specială, publicând jurnalul consiliului de miniştri, prin care se interzice introducerea în ţară a monetelor străine.

Se prevede însă că fiecare călător care vine în România, va putea păstra bilete de bancă străine în valoare totală de 20.000 lei.

La graniţă pasagerii vor declara moneta străină care o au asupra lor. Dacă suma depăşeşte 20.000 lei, surplusul va fi reţinut la oficiile vamale, călătorul primind în schimb o recipisă.

Bancnotele şi monetele vor fi expediate la oficiul de compensaţiuni dela Banca Naţională, unde purtătorul recipisei va primi contra-valoarea în lei la cursul zilei.

Moneta şi bancnotele străine care au intrat în ţară înaite de 11 Mai pot fi păstrate fără restricţie. Aceste dispoziţiuni au fost luat de comun acord cu experţii franceji.

La înmormântarea lui Doumer

Paris 12 — Intreg Parisul are aspect de doliu. Toate clădirile publice şi magazinele au arborat drapele cernite.

La Elizeu unde se află depus sicriul cu trupul neinsufleţit al lui Paul Doumer a sosit un public imens.

Cordoane de militari sânt postate pe toate străzile pe unde va trece cortegiul funebru.

La Bucureşti

Buc. 12.—Azi dimineaţă, în memoria lui Paul Doumer, s'a oficiat un requiem la catedrala „Sf. Iosif".

In faţa altarului se afla un catafalc acoperit cu un steag îndoliat.

Au asistat la serviciul religios M. S. Regele Carol, membrii guvernului, membrii corpului diplomatic, experţii franceji şi numeroase personalităţi din lumea politică, culturală, etc.

Instalarea noului ministru de Industrie şi comerţ

Buc. 12.— Astăzi la ora 11 d. prof. G. Taşcă, noul ministru de industrie şi comerţ, a depus jurământul în faţa M. S. Regelui. A asistat şi d. Iorga.

La ora 1 d. Taşcă s'a prezintat la minister, fiind primit de fostul ministru d. Carpen. Acesta a rostit o scurtă cuvântare, după care d. Taşcă şi-a expus programul bazat pe cinste şi muncă.

*

Astăzi vor apărea în „Monitorul Oficial" demisiile din guvern ale d-lor Vladimir Cristi, Coriolan Tataru, Victor Stanciu, I. Buzdugan şi Ştefan Meteş. Se dă ca sigur că d. Munteanu-Râmnic nu părăseşte guvernul.

*

Din cercurile oficioase se anunţă că d. Garoflid a fost invitat să intre în guvern. D. Garoflid a comunicat că va da răspunsul peste câteva zile.

Impresionantă dramă pasională la Bucureşti
Soţul îşi împuşcă nevasta cu care era în divors şi apoi se sinucide

Buc. 12 — In strada Florica 20 s'a întâmplat azi dimineaţă o zguduitoare dramă pasională. Acolo locuea d-na Georgeta Mateescu, care se afla în divors cu soţul ei George Mateescu, şofer. El a venit azi să se împace.

Dar ea a refuzat. Atunci soţul a scos un revolver şi a descărcat un glonte care a lovit-o pe femeie în cap.

Apoi şi-a tras şi el un foc de armă în tâmplă. Văzând însă că moartea întârzie, şoferul şi-a înfipt un cuţit în piept.

In stare disperată ambii au fost internaţi în spitalul Brâncovenesc.

DIVERSE

— Buc. 12—In ce priveşte amnistia ce se acordă la 8 lunie, se precizează că ea priveşte numai câteva delicte civile. Trădarea şi spionajul nu vor beneficia de amnistie.

— New-York 12.—După o luptă grozavă cu furtună, marele dirijabil american „Akron" a reuşit să ateriseze pe aerodromul dela Kerney (California).

Influenţa schimbărilor din Franţa
asupra rolului experţilor străini

Bucureşti 12 — Aseară la ora 6, d. Rist a avut o lungă întrevedere cu d. Argetoianu.

Ultimele evenimente şi noua orientare politică din Franţa, pun într'o situaţie nouă misiunea experţilor străini la noi în ţară.

D. Rist a comunicat că trebue să discute chestiunile cu viitorii conducători ai Franţei şi că este necesar a cere noui împuterniciri dela Paris.

In acest scop, Duminecă sau Luni d. Rist va pleca la Paris, însoţit de d-nii Auboin, Bolgert şi Quitard. După puţin timp, vor părăsi ţara şi ceilalţi experţi franceji.

Se va aştepta apoi răspunsul dela Paris, şi eventual reintoarcerea d-lui Rist.

Regele întâmpinat în stradă
de oameni necăjiţi, care-i cer sprijin

Bucureşti 12 — Cu prilejul serbării de 10 Mai, când cortegiul regal trecea pe străzi, câteva persoane au voit să se apropie pentru a înmâna petiţii Suveranului.

Poliţia a vrut să oprească pe solicitanţi, dar Regele a ordonat să-i lese liberi. Au venit la trăsura regală trei persoane: văduva lt. colonelului Butnaru, un tânăr din Iaşi şi o croitoreasă din Bucureşti. Au dat petiţii Regelui, spunând şi necazurile, iar Maria Sa le-a răspuns cu vorbe de mângâere, promiţând că va interveni la locul în drept.

După ce cortegiul regal s'a îndepărtat, poliţia—curioasă din fire! — a luat pe cei trei solicitanţi şi i-a transportat la prefectură, ...pentru anchetă!

Şi după o deţinere inutilă de câteva ceasuri, i-a lăsat în libertate.

Planurile fantastice ale lui Gorgulov
„Batalioanele verzi" — Cea mai grozavă armă de luptă

Praga 12.— In broşura sa asupra „Programului partidului verde panrus", dr. P. Gorgulov vorbeşte despre... armata sa, despre „diviziile verzi".

El anunţă că a inventat un aparat, care este cea mai grozavă armă de luptă.

Cu ajutorul unor astfel de mecanisme, un „batalion verde" format din 300 soldaţi, va fi în stare să reziste celui mai teribil atac timp de 24 ore, fără a suferi pierderi, chiar când va fi atacat de 6000 soldaţi.

Artileria uşoară inamică, mitralierele şi tancurile vor fi cu totul neputincioase faţă de o astfel de înarmare a „batalioanelor verzi".

Pavel Gorgulov se intitula „dictatorul verde".

Şi în afară de armata de partizani, Gorgulov dorea să înfiinţeze şi o „gardă dictatorială", compunându-se din cavalerii ordinului „Crucea Verde", adică a unui ordin care formează deasemenea invenţia nebunului fanatic.

Broşura lui Gorgulov este plină de asemenea fantezii, fructul unui creer bolnav.

*

Paris 12. — Asasinul Gorgulov are o statură înaltă, este în vârstă mijlocie, are o faţă rigidă, rasă. Bărbia lui este eşită în afară, are ochi cenuşii şi o privire neliniştită. Părul lui este nepieptănat, încâlcit şi scurt tăiat. In partea dreaptă a feţei are o vânătaie umflată; în partea stângă se observă urmele loviturilor primite de a mulţimea revoltată în timpul arestării sale.

La poliţie, Gorgulov stătea într'un palton rupt, fără guler, într'o cămaşă albă, desfăcută la gât. Pe cămaşă se observă pete de sânge. Din buzunare i s'a scos un al doilea revolver şi trei pachete de cartuşe.

Privind spre Gorgulov, se înţelege imediat, de ce mai mulţi oameni nu l-au putut învinge imediat la arestarea sa. Este un om cu figură aproape gigantică, puternic crescut, larg la umeri, crud.

Imediat după arestare a fost pus în lanţuri, pe care le poartă şi în închisoare. El a declarat că trăia din veniturile nevestei, care avea o avere frumoasă (Ceps).

Cercetări la Berlin

Berlin 12.— In baza unor comunicări ale poliţiei din Paris, a fost adus ieri la prefectura de poliţie rusul Valentin Iacovlev, şi a fost interogat în legătură cu asasinarea preşedintelui Paul Doumer.

Iacovlev e bănuit că a avut legături cu asasinul Gorgulov.

Iacovlev a declarat că a stat câtva timp în Paris unde a scos ziarul „Clopotul de alarmă". Acum trei săptămâni a părăsit capitala Franţei şi s'a stabilit în Berlin. Afirmă că din Noembre anul trecut n'a mai avut nici o legătură cu Gorgulov. Ancheta continuă.

Frământările din partidul liberal
Cazul d-lui N. D. Chirculescu

Bucureşti 12.— Amicii d-lui N. N. Săveanu au răspândit ieri ştirea că d. N. D. Chirculescu a demisionat din partidul liberal.

De data aceasta ştirea era adevărată.

Luni 9 Mai domnul Chirculescu şi-a trimis d-lui Duca demisia, din cauza intrigelor ce s'au făcut pentru debarcarea d-sale din şefia organizaţiei de Putna.

Dinu Bratianu, afectat de această neînţelegere, a intervenit şi a obţinut ca d. Chirculescu să-şi retragă demisia.

D-sa rămâne şef la Focşani. Dar e probabil că va cere sancţiuni contra unor persoane din grupul Săveanu.

Colonia de vară
pentru elevii ieşeni va fi instalată la Mânăstirea Cetăţuia

Am relatat că în urma iniţiativei d-lui dr. Th. Bulău, medicul şef al municipiului, va lua în curând fiinţă în apropierea Iaşului, o colonie de vară pentru elevii debili şi anemici din şcolile primare locale.

In acest scop, d. dr. Bulău a avut o intrevedere cu I. P. S. S. Mitropolitul Pimen, reuşind să obţie dela înaltul prelat, permisiunea ca noua colonie să fie instalată pe timp de două luni la mânăstirea Cetăţuia.

I. P. S. S. a oferit cu bună voinţă compartimentele din clădirea mânăstirii unde au fost pe vremuri, camerele lui Duca-Vodă.

Colonia va fi inaugurată în ziua de 15 Iunie a. c. în prezenţa I. P. S. S. Mitropolitului.

S'a intervenit la Ministerul Sănătăţei pentru acordarea fondurilor necesare. Ros.

x Pe ziua de eri s'a mai declarat un caz de scarlatină, în str. Cuza Vodă 52, bolnavul fiind un copil de zece ani. Celelalte boli sunt staţionare.

x O servitoare cu numele Angela, anagajată ieri la d. Toma Acatrinei din str. Hatmanul Şendrea, a fugit astă noapte dela stăpân, furând suma de 2800 lei.

x *Ucis de trăsnet.*— Săteanul Gheorghe Leonte din com. Voineşti pe când se găsea cu plugul la arat, a fost surprins de o ploaie torenţială. Un trăsnet a lovit pe ţăran şi l'a ucis pe loc.

x S'a mai colectat pentru sinistraţii oraşului Iaşi pe lista d-lui General Ştefan Botez suma de lei 1300 de la d-nii arhitecţi şi lucrătorii de la „Fundaţia Ferdinand I".

x *Un puternic incendiu* a distrus ieri un grajd şi două docare, proprietatea locuitorului Leon Costăchescu din com. Scobinţi jud. Iaşi.

Pagubele se evaluează la 200 mii lei.

x In ultima şedinţă a delegaţiei permanente a primăriei s'a hotărât ca să nu se admită nici o reducere de chirie la gheretele din hală, întrucât ele nu intră în cadrul legii chiriilor.

x S'au prezintat şi astăzi la redacţia noastră persoane care au fost în tren la Buhăeşti, şi ne-au confirmat ştirea de ieri.

De la organele c. f. r. noi n'am primit nici o dezmintire.

x Autorităţile judeţene au primit azi o adresă din partea regunei sanitare Chişinău, ca să ia măsuri pentru prinderea ieşanului Gh. Ionescu, fost soldat în regimentul 6 vânători şi care a fugit dela ospiciul de nebuni Costiugeni.

Adresa subliniază că bolnavul a evadat de cinci ori până acum.

Fiind indicii că Ionescu vagabondează prin judeţul Iaşi,—se cere ca el să fie pus sub urmărire.

Dl. prefect de judeţ d. Axinte a luat măsurile cuvenite.

x Administraţia financiară primind azi dimineaţă patru acreditive speciale, a făcut următoarele plăţi: 100 mii lei Spitalul Socola, 250 mii lei Flotila de aviaţie, 500 mii lei Comandamentul 4 Teritorial şi 200 mii lei Div. 2-a Cavalerie.

x **Tenul iritat de vînt** şi de frig se normalizează şi înfrumuseţează repede întrebuinţând **Crema Miraculoasă** specialitatea Farmaciei Dr. Rătianu Iaşi, Cuza-Vodă 48. Marca depusă. Cereţi ambalajul original. 3

TEATRUL SIDOLI Astăzi Joi 12 Mai ora 9 jum. seara precis

A 2-a şi ultima reprezentaţie extraordinară

Teatrului Comicilor din Viena

IN FRUNTE CU MARELE COMIC VIENEZ

ARMIN BERG

Armin Springer. Ami Horak. Fritz Strehlen. Arthur Stappler. Paula Walden. Gerda Sanda Kurt Reding etc. etc. etc.

2 ore de râs, se va reprezenta celebra comedie la care se va râde cu lacrimi

1) DER KRAKEELER de Ladislaus Vadnay
2) VILLA NARENHAUS de Clingher Tamig
3) DIE ORIGINAL WIENER KLABRIAS - PARTIE de Ad. Bergman

Decoruri, costume şi orchestra propire.

Biletele toată ziua la Sidoli

ANUL XXVIII No. 7511

3 LEI EXEMPLARUL

DUMINICA 15 MAI 1932

ABONAMENTE

Lei 1[illegible]

[illegible]

ATI[illegible]

IAȘI.-

Fundațiunea „Regele Ferdinand I"
Bucureşti
Str. Ştirbei Vodă 3
(Adm. Dom. Coroanei)

OPINIA

ZIAR POLITIC COTIDIAN

ANUNCIURI
se primesc la toate
AGENȚIILE DE PUBLICITATE
şi la
ADMINISTRAȚIA ZIARULUI
Iaşi. — Strada Lăpuşneanu 37

Telefoane: Redacția 391, Administrația 394, Serviciul de noapte 367

E posibil un nou război?

O anchetă interesantă

Ziarul olandez „Edu-Dagblad" a intreprins o anchetă interesantă, punând mai multor personalități cu renume mondial, următoarea întrebare: „E posibil un nou război?". Iată câteva răspunsuri:

D. Mussolini, dictatorul Italiei: „Un nou război n'ar fi posibil, dacă popoarele ar înțelege grozăvia lui. Pentru evitarea unui viitor măcel, se impune revizuirea tratatelor şi dezarmarea generală. Deocamdată aceste deziderate sînt în curs de examinare. Şi nu trebuie să credem că până la sfârşit omenirea nu va renunța să-şi pregătească propriul ei cosciug".

D. Alcala Zamora, președintele Spaniei: „Lumea a suferit prea adânc şi prea grozav de pe urma ultimului măcel, pentru a putea accepta, pentru a se putea gândi măcar la un nou război".

D. **Brüning,** primul ministru al Germaniei: „Nu trebuie să ne gândim la război. Trebuie să ne gândim însă la repararea nedreptăților şi la ameliorarea situației pentru toată lumea".

Bernard Shaw, cunoscutul scriitor englez: „Viața şi oamenii m'au deprins că nimic nu este imposibil. Mai ales o luptă între semeni"...

Ex-Kaiserul Wilhelm al Germaniei: „Nu vă pot răspunde la această întrebare, pentru că nu doresc să provoc discuții penibile".

Ziarul a mai primit şi alte numeroase răspunsuri dela diferite personalități din Franța, Anglia, Germania şi America. In genere toți cred că primejdia de războiu există, dar îşi exprimă speranța că în cele din urmă oamenii vor evita o nouă nebunie a gloanțelor.

Instalarea noului președinte al Franței

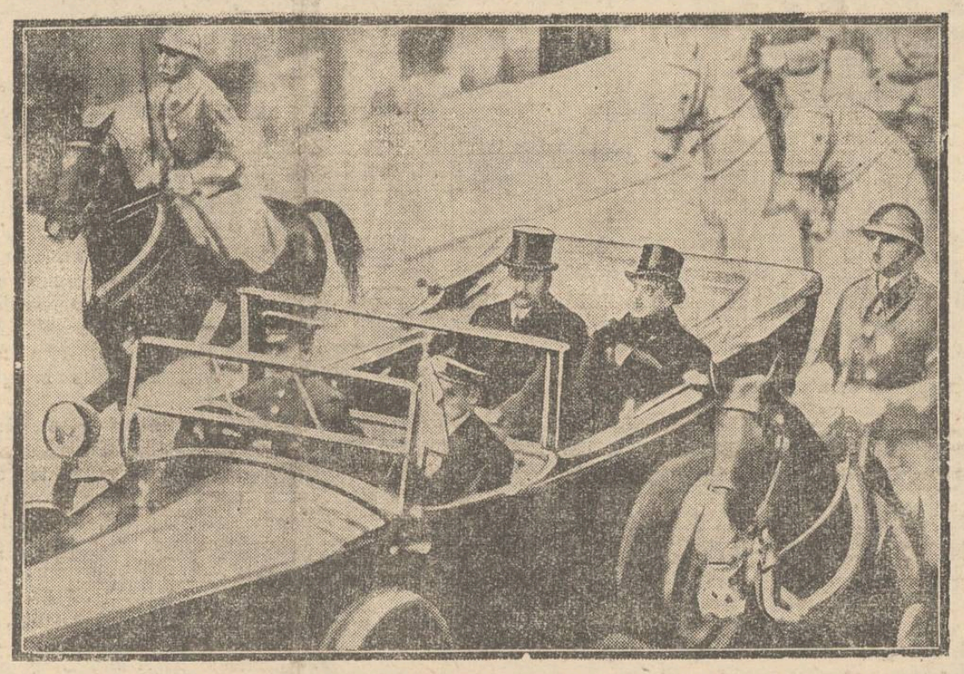

Imediat după alegerea de la Versailles, d. **Albert Lebrun,** noul președinte al Franței, a plecat cu automobilul la Paris, ducându-se la Elizeu.

Această scenă este înfățişată în clişeul nostru. In automobil: noul președinte d. Lebrun (în stînga) şi d. prim-ministru Tardieu (în dreapta).

MICI DISTRACȚII...

Vorbe...

Trebuie să se mărite?..

Un ziar american publică un decalog pentru actrițele de cinema. Un decalog care s'ar potrivi în definitiv tuturor vedetelor, nu numai celora care s'au consacrat filmului. Din toate aceste zece porunci, atenția noastră însă s'a oprit în special la ultima. Ea decretează solemn: „să nu te mărițI."

E drept, o poruncă cam ciudată pentru un... decalog. Având însă în vedere că decalogul în cauză n'a apărut pe muntele Sinai, ci la Hollywood şi nu în vremea lui Moise, ci în anul 1932, faptul nu trebuie să surprindă. E destul de explicabil.

Se pune deci chestiunea: actrițele trebuie sau nu să se mărite? Recapitulând consecințele obişnuite din căsniciile vedetelor, „porunca zecea" cea nouă, cea modernă, nu pare lipsită de logică. Se ştie că actrițele au în genere nevoie de libertate şi de amuzamente care nu prea se impacă cu regimul matrimonial. Viața lor e în bună parte o licitație de aventuri şi ispite. Deaceia mariajurile respective prezintă deobiceiu un desnodământ penibil, un sfârşit care ar pleda pentru evitarea trecerii pela oficerul stării civile. Cu toate acestea noi credem că actrițele trebuie să se mărite. Şi ştiți pentruce? Pentrucă altfel n'ar putea... să divorseze!...

i. b.

...şi fapte

O doză prea mare...

La facultatea de medicină. La un examen. Profesorul întreabă care este medicamentul ce se prescrie contra unei anumite boli. Cadidatul răspunde.

— Şi ce doză vei da?

— O lingură de masă, domnule profesor.

După câtva timp, studentul îşi dă seama că a exagerat doza.

— Domnule profesor, am greşit. Trebuia să prescriu numai cinci picături.

— Vă compătimesc, domnule candidat; dar pacientul e deja mort...

La o masă...

Un cămătar îşi invită mai mulți prietini la masă. Porțile de mâncare erau însă atât de mici, încât musafirii au rămas flămânzi.

La sfârşit amfitrionul se adresează oaspeților:

— Şi acum, spuneți-mi, când mă veți mai face plăcere să luați masa la mine?

Prompt, invitații în cor:

— Chiar acum, chiar acum...

Femeia şi moda

Intr'un magazin de mode:

— E un postav foarte bun, doamnă. Veți putea purta rochia, garantat, cinci ani.

(Continuarea în pag. II-a)

Actualități politice

DETRONAREA sub-secretarilor

S'au suprimat câteva posturi de sub-secretari de stat Vre-o cinci sub-excelențe au trebuit să renunțe la onoruri, salariu, diurne, automobil şi gardistul din poarta casei.

Marele public aproape n'a observat schimbarea aceasta din guvern. S'au imprimat în ziare numele obscure ale excelențelor sacrificate, dar nimeni nu le-a reținut. Stanciu, Meteş, Coriolan şi nu mai ştim cum le zice...

O dovadă peremptorie că nu le simțise nimeni utilitatea şi nici chiar prezența Au venit, s'au dus... Nimeni nu se interesează cum şi pentruce. Păstrăm doar ştiința că au sporit şi acești domni golul din bugetul cancerosal statului.

Suprimarea sub-secretarilor s'a făcut din motive de economie, şi pentrucă dumnealor erau inutili. Insă economii se impuneau de multă vreme, iar inutilitatea era cunoscută încă de când fuseseră numiți.

Atunci, dece risipă şi căpătuială pe spatele țării? De ce mamelucii parlamentari au tolerat excrescența sub-secretariatelor.

Dece, domnilor guvernanți, vă bateți joc de țara săracă şi de poporul necăjit?

X.

Coifuri pentru România

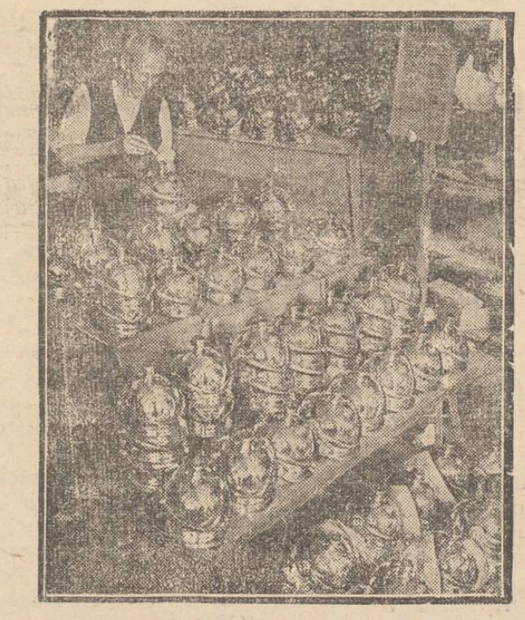

Am relatat că statul nostru a comandat la o firmă din Germania câteva mii de coifuri. In clişeu: atelierele germane unde coifurile sînt în curs de confecționare.

Se ştie că am protestat contra acestei comenzi, care obligă statul la o cheltueală de milioane lei, atunci când mii de salariați şi pensionari sunt lăsați în ghiarele foamei şi mizeriei.

DIN TOATA LUMEA

Regina reginelor de frumuseță.—Cunoscutul manager american Robert Adams, care a organizat cele mai multe concursuri de frumusețe din Statele-Unite, pregăteşte acum un „spectacol excepțional" în această direcție. In luna Iulie se vor aduna la New-York toate Missele care au fost alese în ultimii ani în America, spre a se alege cea mai frumoasă dintre ele.

Adams propune un concurs identic şi pentru Europa. Apoi cele două reprezintante ale lumii vechi şi noui ar urma să se întâlnească în fața unui juriu internațional, care va avea să se pronunțe asupra celei mai frumoase. Aleasa ar primi titlul de „regina reginelor de frumusețe" pe timp de 5 ani. După acest interval, s'ar proceda la o nouă alegere de acest gen. Se vede deci că termenul de cinci ani este maximum de credit ce se poate acorda pentru frumusețea unei femei...

*

Adulterul la animale. — Un renumit zoolog german, profesorul Hans Wüfel dela Universitatea din Berlin, a ținut o interesantă conferință intitulată „Dragostea la animale". Profesorul a arătat prin pilde precise că în amor, animalele nu se prea deosebesc de oameni. Şi ele dovedesc aproape aceleaşi pasiuni, aceleaşi obiceiuri.

Zoologul a precizat chiar şi existența adulterului în lumea animalelor. In modul cel mai desvoltat adulterul se poate întâlni la: câni, pisici, iepuri, cocoşi, etc. Fidelitatea cea mai accentuată în iubire se găseşte la hulubi, adulterul fiind aproape necunoscut în rândul porumbeilor De aici, probabil, rezultă şi comparația candidă pentru oamenii cu adevărat îndrăgostiți: „trăesc ca doi hulubi!"...

*

Un aparat contra sforăitului.—Un tehnician din New York a născocit un aparat interesant. E vorba de o placă foarte sensibilă, care este mişcată de vibrațiile produse de zgomotul persoanelor ce sforăie în timpul somnului. Placa pune în funcțiune un ac, care înțeapă persoana respectivă. Omul se trezeşte şi nu mai sforăie...pentru moment.

Dar apoi, când persoana adoarme iarăş, aparatul îşi face din nou datoria. In modul acesta omul poate fi trezit de nenumărate ori pe noapte. Şi astfel aparatul în cauză nu mai e atât contra sforăitului, cât în special contra... somnului!

*

Când bărbatul vorbeşte prea puțin — Un caz original de divors s'a înregistrat la Chicago (America). D-na Ishabel Holthing a cerut să fie despărțită de soțul ei, pentrucă acesta... vorbeşte prea puțin. In acțiunea introdusă la tribunal, femeia arată că nu poate suporta atitudinea bărbatului. De câte ori îl întreabă ceva, el răspunde scurt: „da", sau „nu", sau „poate"...

Soțul a declarat că într'adevăr este o fire închisă şi că nu-şi poate schimba temperamentul, deşi a încercat în repetate rânduri. Justiția a taxat cazul drept „nepotrivire de caractere" şi a admis divorsul.

O despărțire pentrucă bărbatul vorbeşte prea puțin, e un caz destul de ciudat. Am fi înțeles mai curând un divors, pentrucă femeia vorbeşte prea mult!...

Ultima dragoste

A LUI IVAR KREUGER

Ziarele din Stockholm care continuă a publica amănunte cu privire la viața lui Ivar Kreuger, relatează că în ultimii doi ani miliardarul suedez a fost prizonierul unui amor puternic. Kreuger era îndrăgostit de o femeie fascinant de frumoasă din buna societate finlandeză. Această doamnă l-a întovărăşit pe „regele chibriturilor" în ultimul său voiaj în America, unde au cheltuit împreună aproape două milioane dolari, adecă 320 milioane lei.

Aceiaş femeie, al cărei nume este ținut în secret, a venit apoi cu Kreuger la Paris, unde a rămas până în ajunul sinuciderii faimosului magnat. Frumoasa finlandeză a fost cercetată de poliția din Stockholm, dar ea n'a făcut decât declarații foarte vagi. Se crede că această femeie era în slujba unor mari trusturi americane, având rol de spioană pe lângă Ivar Kreuger.

Intr'un balon de gumă

pe oceanul Atlantic

La Lisabona a sosit austriacul Theodor Helm, care vrea să întreprindă un raid original. El şi-a construit un mare balon de gumă, care având la bază o greutate puternică poate pluti pe apă în permanență în aceiaş poziție.

Helm se va aşeza în acest balon şi va porni dela coasta portugheză spre coasta americană. El şi-a pregătit hrană pentru trei luni de zile, în care timp speră să traverseze oceanul Atlantic. Voiajul, în asemenea condițiuni, e destul de dificil şi de primejdios. Deaceia îndrăznețul sportsman, şi-a luat doi colaci de salvare şi un aparat de radio-telegrafie.

Intrunirea ipotecaților

Proprietarii ipotecați din localitate țin mâine Duminică 15 crt. ora 10 a. m. o adunare generală în sala Camerei de Comerț.

Va prezida d-l av. Petru Pogonat şi vor lua cuvântul mai mulți proprietari. La urmă se va alege o delegație care va pleca la București.

Câteva impresii

de Wratislavius

ARMIN BERG

Până mai acum vre-o două-trei zile, numele acesta era ca şi necunoscut la noi.

Afară de puținii, care fie că citesc ziarele germane, fie că la vre-un popas făcut prin Viena, s'au abătut pentru un ceas-două şi pe la casa în care sub firma: *„Theater der Komiker"* câți-va inşi îndeplinesc nobila misiune de a face pe vizitatori să râdă sănătos, uitând de toți şi de toate, n'auzise nimeni de dânsul.

In grupul din care, aproape constant, fac parte nume strălucite ca: *Fritz Grünbaum, Sigi Hofer* etc. proeminează mosafirul nostru de acum vre-o două zile: *Armin Berg.*

De un lung şir de ani, *Armin Berg* râde cu şi de toată lumea şi reuşeşte să descrețească frunțile tuturor pe care'l prinde'n ghiara umorului său nesecabil.

Nici-odată nu s'a întrebat cineva, *ce anume* spune (sau chipurile cântă) acest mare artist, cu notă eminamente personală. Ci întotdeauna taina succesului mare a lui *Armin Berg* a rămas în funcțiune de puterea magică cu care reuşeşte să stabilească comunicativitatea între el şi *toți cei de față* E destul să înceapă a spune vre-o snoavă sau vre-un cuplet (cu sau fără acompaniament) şi te-a şi prins, subit, complect, ținându-te apoi în vrajă cât şi cum vrea, până la urmă, în aşa fel, că niciodată nu aştepți sfârşitul programului, ci totdeauna să regreți că s'a terminat.

Pentru a înțălege şi mai bine arta lui *Armin Berg* şi a comparşilor săi, e necesar însă să adăogăm un mic detaliu.

Efectul produs asupra auditorului, e în funcțiune de sală. Un spațiu de o sută metri patrați sau ceva mai mult, fără bolți imense sau cu loje nenumărate, acesta este cadrul favorabil, în care, începând cel mult 200 de spectatori, „Comicii" se simt în casa lor şi răspund de succesul indiscutabil.

In sală 15—20 de mesuțe rotunde, în jurul cărora stau spectatorii şi'n fața lor un mic podium cu un piano sau o scenă minusculă, pe care se poate instala strictul necesar al unei odăițe, fără fast şi fără decoruri complicate.

Programul se reduce doar la mici piesețe într'un act (sketchuri), monoloage, cuplete şi tot ce intră în acest gen, uşor ca fulgerul, dar greu în ce priveşte bogăția gimnasticei vioaie a gândului omenesc, în care gluma primează. Câte-odată (poate destul de des), gluma nu e tocmai uşoară. Ea trece în ironie şi sarcasm — dar nu rămâne pe planul prim decât o clipă, cât a durat enunțarea ei. Pentrucă *Armin Berg*, cum am spus, nu'ți dă răgaz, decât atât cât te vede râzând puternic sau aplaudându-l — chiar în mijlocul scenei.

Să'l descriem pe *Armin Berg*? Credem că e inutil. Il vezi numai şi ştii, că însul acesta cu fața jovială de lună plină, cu ochii vioi şi strălucitori, şi cu mişcările voit stângace, e un ales, un rege al râsului.

Incă ceva: In tot ce spune dă impresiunea spontaneității celei mai sincere şi atât de autentică, încât fie că e vorba de un cuplet ce'l cântă de un deceniu, fie că

(Continuare în pagina II-a)

Documente omeneşti

PROCESUL CRIVOI

LA CURTEA CU JURI IAŞI

NOTE — IMPRESII — ASPECTE

ZIUA I

Un proces senzațional

Pe rolul proceselor actualei sesiuni a Curței cu juraţi, figurează şi procesul lui Crivoi.

Cazierul acuzatului e bogat: crime, jafuri, bătăi; elemente ce, desigur că în afară de faptul că trimet pe făptuitor la ocnă, au însă şi meritul de a atrage un public numeros, dornic de spectacole tari.

Ceiace desigur a făcut ca accesul la proces să fie foarte dificil— emițându-se doar un număr restrâns de bilete de intrare,— ca la orice spectacol.

Graţie amabilității d-lui Luchian, grefierul curței, am putut răzbate în sala de judecată.

Sala

Plină. Deşi cărțile de intrare erau puține, totuşi băncile avocaților şi cele rezervate pentru norod, ocupate.

Publicul de sex femenin abundă.

Doar Crivoi a ucis o femeie, şi consorele vor să-l vadă pe acele care a nesocotit proverbul: pe femei n'ai voie să-le atingi nici cu o floare...

Solidaritate femenină!

Curtea

e prezidată cu tact de d. Winckler, asistat de d-nii Bărgăuanu şi Condeescu.

Procuror dl. Costinescu, iar d. Luchian grefier.

Apărarea

Ca nici odată, o adevărată „quintă royală" d-nii Pogonat, Toma, Petrea, O. Popovici şi Ionel Teodoreanu.

D. Rang reprezintă partea civilă.

Jurații

D-nii Weissman, Dan Bădărău, Gh. Țintilă, H. Alexandru, I. Grigore, Dr. Goldner, Adam, Th. Mocanu, V. Arsenie, A. Kassner, M. Sternberg, M. Alexieff.

Acuzatul

Un om normal. Nimic lombrozian. Calm şi energic. Inteligent, cumpătat, şi cam cinic. Ingrijit îmbrăcat;—deşi în atitudine absent—în priviri e îngrijorat.

Are singuranță în mişcări şi răspunde prompt. Nu se încurcă şi la contraziceri reuşeşte să scape dibaciu.

E înarmat cu numeroase acte, care cine ştie ce surpriză ne rezervă!

Actul de acuzare

Gh. Crivoiu e învinuit că a ucis pe servitorul Ion Aniuței în bătăi, — încă în toamna anului 1929.

Iar în anul 1930 a omorât în bătăi pe nevasta sa Maria Crivoiu şi pe servitorul Ion Lăcătuşu.

Moartea acestora a fost groaznică: sub un pretext oarecare, i-a chemat în odaie pe cei de mai sus pe care i-a maltratat îngrozitor. Ion Lăcătuşu a fost legat şi apoi bătut cu un biciu de sârmă şi cu un scaun, dela ora 2 până la 6 seara. Aceiaşi soartă a avut şi nevasta lui Crivoiu.

Pentru a nu se auzi vaetele victemelor, Crivoiu a pus un pathefon să cânte!

In tot timpul lecturei actului de acuzare — care a durat o oră— criminalul a stat impasibil.

Incidente

D. procuror Costinescu cere evacuarea unui indezirabil — Dumitrașcu — sub motiv că acesta a stat în prevenție cu Crivoiu.

Deşi în sală, liber, a stat şi Hoffman omorâtorul lui Gottlieb.

Un martor dispărut

D. procuror anunță că toate cercetările pentru aflarea martorei

(Continuarea în pagina II-a)

Piciorul se odihneşte şi în timpul lucrului în pantoful de pânză, cu talpa de cauciuc, eftin şi durabil

Dorca

Plăcut şi comod este mersul în acest pantof lucrat în mod specialist, însă numai pentru acela, care, la cumpărare este atent la marca depusă Dorca

Se obţine în toate magazinele de încălţăminte.

Ca nouă — atât de moale şi fină rămâne lâna, prin LUX

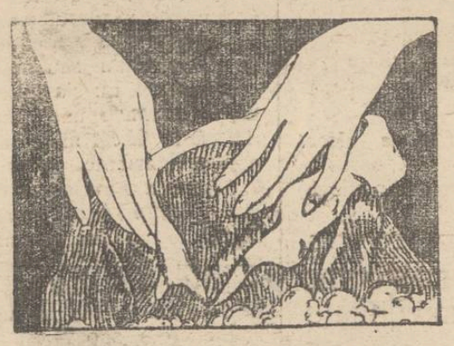

LUX curăţă perfect şi cruţă. Lenjurile rămân ca noui în culoare şi ţesătură, păstrându-şi forma — şi apoi LUX nu atacă niciodată mâinile.

LUX

PRELUNGEŞTE DURABILITATEA LINGERIEI

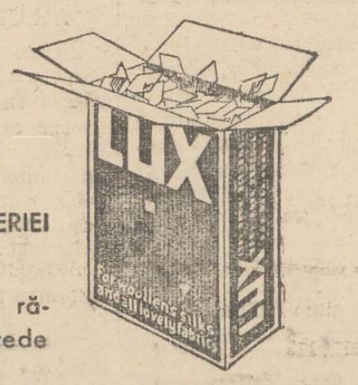

Iar mâinile vă rămân fine şi netede

Spălaţi în apă căldicică! Respectaţi modul de întrebuinţare!

Fabrica de Bere „AZUGA" S. A.

Aduce la cunoştinţă că în urma cererilor ce i s'a făcut

A INFIINŢAT IN IAŞI strada Elena Doamna No. 28

UN DEPOZIT DE BERE EN-GROS

pentru ca întregul oraş şi imorejurimile, precum şi judeţele limitrofe să poată fi servite cu această bere delicioasă.

Onor. public ieşan, fin cunoscător al băuturilor higienice şi nutritive, a apreciat la justa sa valoare calitatea ireproşabilă a berei „AZUGA" care este fără rival.

Deci în afară de Berăria „AZUGA" din localitate, unde zilnic se serveşte bere proaspătă, onor. consumatorii o vor avea la îndemână şi în celelalte restaurante, bodegi, grădini de vară, cu un cuvânt în toate localurile din oraş şi judeţ.

SERVICIUL LA DOMICILIUL CLIENŢILOR.

Cereţi deci pretutindeni numai berea „AZUGA".

Evitaţi intermediari!

Cumpăraţi direct dela PRIMA SURSĂ cu preţurile originale ale fabricilor:
Covoare casnice, preşuri şi carpete de iută, imprimate Kelim şi velour *în toate calităţile şi mărimele*, perdele în toate genurile, mileuri, şervete şi cămăşi de noapte brodate.
Ţesături de artă, garnituri complecte în gobelinuri, feţe de mese, cuverturi, peretierec perdele, stofe de mobile, divaniere şi fanteziuri de salon în mătasă, iută, bumba şi pluş

„DEPOZITUL GENERAL al fabricilor textile din Cisnădie—Sibiu"

Reprezentant MAURICE FELIX

Iaşi, Str. Ştefan cel Mare 41 (vis-a-vis de Mitropolie)

Arhitect-Diplomat

MIHAI STOIAN

Execută: planuri, devize, antreprize, calcule în beton armat, expertize.

Iaşi, str. Dancu 2

Dr. Leon Ballif

Boli nervoase

Consult. 5—7

Str. Cuza Vodă 23.

(colţ cu str. Armeană)

DOCTOR

M. MATASARU

Specializat la Paris—fost asistent de spital la Paris

Boli Interne:

INIMA, PLĂMÂNI

şi tratamentul tuberculozei pulmonare cu Pneumatorax artificial

Str. Mărzescu 16 (parter)

Cons. 9—10 a. m. şi 3—6 p. m.

Inginer I. Schleier

Iaşi str. Elena Doamna 26

execută lucrări de construcţie în antrepriză şi regie:

VILE, CASE DE RAPORT, TRANSFORMĂRI, CALCULE BETON ARMAT.

Proiect, deviz gratuit

DOCTORUL

V. A. Berghiner

Fost intern şi Asistent Universitar, — 17 ani de practică —

str. Seulescu No. 2

în faţa Hotelului Schiller

consultă:

PENTRU BOLI INTERNE şi BOLI DE FEMEI

zilnic între 8—12 şi 2—6

Dr. I. Segal-Caritas

fost şef de Clinică al prof. Rochon-Duvigneaud din Paris

Medic de spital

Boli şi operaţiuni de ochi

S'A MUTAT în

strada Col. Langa No. 1

DOCTOR

L. JACOBY

Specializat la Paris

BOLI de COPII şi SUGARI

Boli Interne

Raze ultra-violete

Consult.: 3-7 p. m.

Str. Ştefan cel Mare 29

Iteva impresii

ARMIN BERG

(Continuare din pagina I-a)

„se leagă" de vre-unul din sală' nuanţa de scânteie ivită extempore este aceiaşi.

Poate oare cine-va bănui, că a ştiut *Armin Berg*, că printre spectatori se va afla şi un cunoscut medic ieşan, cu favoriţi à la Franţ Iosef? Dar l'a frapat subit pe artist şi în mijlocul palavrelor hăzoase, s'a oprit şi apostrofându-l i-a spus doctorului:

— Domnule, n'ai idee cât mă obsedează favoritele D-tale. Cu siguranţă că's crescute înainte de războiu, că pe vremea de azi, cine mai are răbdare să se ocupe cu asemenea chestiuni. Nu'i aşa?"...

Rezultatul? Il poate ghici oricine. Râzi, râzi mereu şi'ţi pare rău, că s'a terminat. Dar îţi mai pare rău de un lucru şi anume: noi fiind provincie şi deci neavând local convenabil, în proporţii frizând atmosferă mai intimă, artistul e pus la grea încercare.

Noi ne uităm spre dânsul şi restul nu ne interesează. El însă se poate uita şi peste capetele noastre. Vede atunci o imensitate de scaune goale, în lumină din ce în ce mai slabă, mergând par'că spre infinitul unui abis.

Dacă reuşeşte cu toate acestea să nu'şi piardă cumpătul, ci să'şi menţină verva scânteietoare, dovedeşte că *Armin Berg* şi acoliţii săi, şi-au însuşit gândul lui *Kean*, care spunea: „un singur spectator să mă înţăleagă şi sunt mulţumit".

Pe *Armin Berg* l'au înţăles însă toţi cei de faţă, puţini, dar entuziaşti, care, dacă norocu le va îngădui vre-o plimbare prin Viena, cu siguranţă, că se vor duce să'l revadă pe noul prieten căpătat, pe neîntrecutul şi veselul *Armin Berg*.

W.

Mici distracţii...

(Continuarea din pagina I-a)

Acasă:

— Dragă George, e un postav excelent. Negustorul m'a asigurat că volu purta rochia trei luni de zile...

Clipe vesele

Ştii tu care este partea cea mai ciudată a omului?

— Care?

— Nasul. Pentrucă are rădăcina sus şi spatele în faţă...

*

Soţia:—Dragă Ionel, sunt dezolată. Gândeşte-te, m'am dus să-mi iau ciorapi şi în schimb, cu banii ceia, mi-am cumpărat o pălărie...

*

Un orăşean intră într'o prăvălie a unui târg de provincie şi cere o periuţă de dinţi. Negustorul răspunde convins:

— Iertaţi-ne; dar n'am primit încă articole de vară...

Bibliografie

A apărut primul număr din ediţia românească a revistei *„Lu"* (Lectura presei universale). Publicaţiunea are exact forma şi conţinutul ediţiei franceze. Cuprinde un bogat material de actualitate cules din principalele ziare străine, plus articole spicuite din presa românească.

Revista se prezintă în frumoase condiţiuni tehnice, cu numeroase desene şi caricaturi. Ea pune la dispoziţia publicului o imagine de ansamblu a opiniei publice mondiale. Pentru utilitatea ei culturală, îi dorim tot succesul.

Exemplarul 10 lei.

Misterioasa sinucidere din local tare

Cum şi-a pus capăt vieţii învăţătorul Popa.— Amănunte impresionante

O sinucidere cu totul impresionantă a fost adusă ieri la cunoştinţa poliţiei ieşene.

Drama dela Mitocul Maicelor

Maicei Elena Hanganu dela biserica „Mitocul Maicelor" i s'a prezintat alaltăieri pe la ora 6 un tânăr care a rugat-o stăruitor să-l lase să înopteze până a doua zi, când urmează să se interneze în spitalul Sf. Spiridon, declarând că n'are bani pentru hotel.

Fiind primit, tânărul care se legitima Dumitru V. Popa, învăţător din Tg. Briceni (Hotin), originar din jud. Neamţ, — a solicitat gazdei o lampă şi un toc cu cerneală. A eşit apoi în oraş şi cumpărând câteva plicuri cu hârtie dela o librărie din str. I. C. Brătianu, a revenit acasă şi s'a aşezat la masa de scris.

La ora 9 seara, a stins lampa şi s'a.. culcat.

A doua zi, maica Hanganu văzând că trece de amiază şi învăţătorul nu se mai scoală, a bătut în uşă.

Neprimind nici un răspuns, a fost încunoştinţată circ. III-a. D. comisar Bobeica a însărcinat cu ancheta pe d. comisar ajutor Zaharia. Acesta, însoţit de un lăcătuş, a spart uşa şi pătrunzând în casă, a dat de un spectacol înfiorător. Podeaua era plină de sânge, care se prelingea din pat. In pat, acoperit cu un impermeabil, şi având o batistă în gură şi o pernuţă pe cap, — zăcea în nesimţire învăţătorul Popa.

Fiind înştiinţat parchetul şi d. procuror Miclescu venind la faţa locului, a ordonat transportarea cadavrului la morgă.

Misterul sinuciderii

In declaraţia luată pe loc gazdei, aceasta subliniază că învăţătorul i s'a prezintat acum două săptămâni cu o recomandaţie dela maica Antonia Borş din Trg. Neamţ care insista să i se dea ospitalitate pentru câtva timp.

Atuncia Popa, după ce a dormit o noapte,—a plecat a doua zi fără a-şi lua măcar rămas bun.

Eri a revenit, rugând să fie din nou lăsat să doarmă. Altceva nu ştie despre sinucigaş.

*

In odaia în care s'a sinucis Popa — un glonte de revolver perforându-i creerul,—s'a găsit o servietă proprietatea acestuia.

Intrânsa: un ceas, un briciu, o perie de haine şi o carte: volumul „Bal Mascat" de Ionel Teodoreanu.

Pe coperta cărţii, următoarele rânduri:

— „Rog a se înapoia această carte d-rei L. Condeescu din Hotin, str. Mişu Vasilescu No. 24, actualmente învăţătoare în com. Briceni (Hotin), volumul fiind împrumutat de la dânsa".

D-tru V. Popa

12 | 5 | 1932 ora 21.

*

In port-vizitul aflat în haina mortului s'au mai găsit două scrisori, una adresată procurorului şi cealaltă unei persoane necunoscute.

Cercetările continuă, pentru a se afla cauza actului disperat al învăţătorului Popa.

REX

O încăerare lîngă Bălţi între Inochentişti şi jandarmi

Un mort şi trei grav răniţi

Chişinău 14.— Ministerul Basarabiei a fost informat telegrafic, că în cursul nopţii trecute, jandarmii au descoperit în apropierea com. Pietrosu (jud. Bălţi), o subterană, în care se adăpostiau 10 inochentişti, bărbaţi şi femei, cari pe lângă că profanau religia ortodoxă, se dădeau la orgii.

La somaţiile jandarmilor să părăsească subterana şi să se predea, inochentiştii s'au opus.

Jandarmii, fiind puţini la număr, au făcut uz de arme, trăgând o salvă în aer, iar apoi în mulţime. Un inochentist a fost ucis, iar 3 grav răniţi.

Răniţii au fost transportaţi la spitalul din Bălţi.

Restul sectanţilor s'au baricadat în subterană.

La faţa locului au plecat autorităţile din Bălţi, în frunte cu procurorul şi comandantul legiunii de jandarmi.

INFORMAŢIUNI

x Tribunalul secţia I a dispus ieri arestarea conducătorilor sindicatului ţesătorilor ieşeni, Manea Leibovici şi Moscovici, acuzaţi de a fi dat spre tipărire un manifest comunist.

x Mâine Duminică 15 Mai la ora 11 dimineaţa vorbeşte în aula spitalului de copii din str. Ghica Vodă intelectualul de înaltă valoare: d. Dr. L. Ghelerter.

Intrarea cu invitaţii ce se pot ridica dela cancelaria spitalului.

x Cei doi elevi Wexler şi Bergher din Piatra-Neamţ, arestaţi de aproape 2 luni pentrucă au bătut pe un coleg al lor, au declarat greva foamei.

x Mâine Duminică ora 4 p. m. are loc *la biserica Sf. Ilie* obişnuita şezătoare religioasă culturală. Vor vorbi *Părintele N. Todicescu* şi *D-l D-r V. Cerchez*, docent universitar. Corul bisericii Sf. Voevozi va cânta frumoase bucăţi religioase. Bunii creştini sunt rugaţi a lua parte.

x Tribunalul comercial a suspendat ieri falimentul moşierului Berman Freitag, pentru că beneficiază de conversiune; şi a dat termene în falimentele D. Codreanu, D. Barutoiu, Marcel Cruparu şi Ion Gogea.

Spectacolele zilei

Unde mergem astăzi?..

14 Mai

Teatrul Naţional.—„Pericola", splendidă operetă în 4 acte de Offenbach.

Teatrul Cinema Trianon. — *„O oră cu tine"* cu *Janette Macdonald* şi Maurice Chevalier; *„Caravana triumfală"* cu Richard Arlen şi Fay Wray. Jurnal *„Paramount"*.

Teatrul-Cinema Phoenix. — *„Pasiunea femeilor"* cu Liane Haid Trude Berliner, Walter Rilla şi Oskar Marion; *„La dernière berceuse"* cu Jean Angelo şi Dolly Davis.

Teatrul Cinema Sidoli. — *„Domnişoara ofiţer"* cu Dolly Haas şi Gustav Froelich; *„Hruba morţii"* cu Tom Mix; *„Miki se însoară"* şi Jurnal sonor *Eclaire*.

Cinema Gheltzer. — *„Valea regilor"*; un film cu *Miki-Maus* şi o complectare.

Strandul Iaşului, (strada Palat). Distracţii în aer liber: canotaj, tenis, dans, exerciţii gimnastice. Bufet bine asortat.

Procesul Crivoi la Curtea cu Juri Iaşi

(Continuarea din pagina I-a)

Ana Capinsky au rămas infructuoase.

Ana Capinsky e singurul martor ocular care a asistat la uciderea celor doi nenorociţi—şi de câteva luni a dispărut. Ea a fost în ultimul timp servitoare la Crivoiu — şi acesta desigur a ascuns'o pentru a nu depune defavorabil.

Reprezentantul ministerului public renunţă la acest martor, deşi prezenţa Anei ar lumina complect cazul.

Martorii

Sunt un număr de 214 — dintre care 60 ai acuzării. Printre ei se află d-nii Dragomirescu, Ed. Lăzărescu, C. Simionescu, Chiosa, Oprescu, Dr. Ochs etc.

E interesant să subliniem faptul că martorii — fiind numeroşi, au fost adăpostiţi în.. podul Palatului.

Cererea apărării ca martorii să fie instalaţi într'o cameră — a rămas fără răspuns.

Un coup de théatre

E al d-lui Rang, — din partea părţii civile. D-sa depune două scrisori ale lui Crivoiu — scrise din închisoare către mama sa, prin care o învaţă cum să „instruiască" martorii.

Lovitura a reuşit. Apărarea e nervoasă !!

Interogatoriul

Inainte de a proceda la interogătoriu,—preşedintele întreabă pe Crivoiu dacă are vre'o legătură cu asasinarea d-nei Brieff în anul 1917, căci parchetul a fost sezisat cu o cerere în această privinţă.

Crivoiu neagă; şi cum actul de acuzare nu aminteşte de acest fapt, —d. Winckler cere acuzatului să povestească moartea celor trei victime.

Ion Aniuţei a murit deoarece a căzut—afirma Crivoiu—din pod. Era bătrân şi bolnav. Se miră de faptul că e acuzat că l-ar fi schingiuit cu o potcoavă înroşită în foc. Susţine că totul e o cabală în potriva sa.

In ceia ce priveşte moartea nevestei Maria şi a servitorului Lăcătuşu, faptele s'au petrecut astfel: Maria soţia sa, iar fi spus că Lăcătuşu îi fura. Deaceia să-l cheme să'l judece. Servitorul s'a prezentat dar a negat faptul. Atunci Maria l-a legat pe servitor şi a început să-l bată. Crivoiu, pentru a nu asista la scenă a trecut în altă odaie şi a învârtit pathefonul. Reintors în odaie — l'a întrebat pe Lăcătuşu dacă e adevărat faptul că ar fi trăit cu nevasta sa, căci acum 2 ani i-a mai spus acest lucru. Servitorul a afirmat: mai mult încă—ar fi declarat că Aurel copilul cel mai mic —e făcut de el.

De furie şi gelozie l-a ucis. Pe femeea sa însă n'a atins'o. A văzut că i s'a făcut rău,— dar n'a lovit'o. Nu-şi poate explica moartea ei.

Preşed—Dar Ana (martora dispărută) a declarat că i-ai bătut.

— *Acuzatul*—Ea minte. Dece nu-i aici?

— *Preşed*—D-ta ştii unde este. Ai ascuns'o. Ai fost mai tare ca procurorul general—care nu ştie unde se află Ana!

Intre pante

Şedinţa se suspendă. Interogatoriul a fost lung.

Două doamne discută: — Vai ce criminal! merită munca silnică pe viaţă.

*

Doi domni: — dragul meu, Crivoiu e victima femeilor!

*

Două studente: — Uite la el dragă, ce bine e!

Martorii

Se introduce prima martoră: Elisabeta Samson, o figură ştearsă — slabă — incoloră.

— Câţi ani ai?

— 23.

— Ai trăit cu Crivoiu?

— Elisabeta — după multe ezitări: Da!

— Ai avut copii?

— Da.

— Cu cine?

— D'apoi pot să ştiu ai cui sunt—răspunde senină Elisabeta.

— Te-a luat cu sila Crivoi; cu forţa?

— Nu se poate să fie cu sila, spune ferm Elisabeta.

*

Procesul continuă. Se crede că dezbaterile vor ţine cinci zile. Defilează martorii.

b. causanscky

CURSURILE DE BALNEOLOGIE

La Facultatea de Medicină au început cursurile de balneologie, helio şi fizioterapie.

Cursurile sunt organizate de institutul de balneologie pentru medici, cari sunt, ori vor să devie medici balneari.

Cursurile se ţin zilnic între 11-12 a. m. şi după masă în sală de curs a Laboratorului de Igienă, la fac. de Medicină, după orarul stabilit şi afişat pe coridorul decanatului facultăţii.

Vor ţine prelegeri d-nii: Prof. *Buţureanu* de la Fac. de ştiinţe, ing. *Andriescu-Cale* şi Prof. Dr. *Graçoski*, prof. dr. *Niculescu* prof. dr. *Şumuleanu*, prof. dr. *Tudoran*, doc. *E. Hurmuzache* şi dr. *Alex. Hohmann* de la Facultatea de Medicină şi de la Institutul de Balneologie.

Cei înscrişi semnează condica de prezenţă la fiecare curs, iar pentru studenţi medicinişti accesul este liber la cursuri, natural fără drept la certificat de absolvire.

Deasemenea s'a început şi cursul de Medicină sportivă al d-lui dr. Hochman.

Revărsarea Bahluiului

la Podul Iloaiei

P. Iloaiei 14.— In urma ploilor abundente din ultimele zile, apele Bahluiului au crescut mari, iar azi dimineaţă au trecut peste maluri înundând toată partea de jos a oraşului. Străzile Matei Gane, Zorilor şi Unirei se află sub apă.

In regiunea Cucuteni-Leţcani apele au adus la suprafaţă cadavrul unui sătean înecat a cărui identitate încă n'a fost stabilită. Deasemenea s'au înecat şi câteva vite.

In str. Gării, din cauza ploii torenţiale s'au spart câteva plafonuri. Din fericire nu s'a înregistrat nici un accident de persoane.

Coresp.

Seminarul „Veniamin Costachi"

în sărbătoare

Marţi 24 Mai a. c. Seminarul Veniamin va avea o întreită serbătoare: 1) cinstirea pentru despărţire a celor cinci profesori pensionari: C. Praja Hh. Gheorgiu, Pericle Popescu, Vasile Oiaga şi Ilie Bughelea: 2) întâlnirea seriei de absolvenţi din 1907 şi 3) întâlnirea seriei de absolvenţi din 1882 şi anume d-nii A. Raiciu (Buzău), dr. Ion Buda Dăscălescu (Călăraşi-Ialomiţa) şi Gh Ghibănescu-Iaşi.

Programul serbării va fi următorul: slujba parastasului în capela seminarului oficiată de arhiereul Gr. Leu, vicarul Mitropoliei, cu soborul de preoţi din seria de acum un sfert de veac; pomenirea profesorilor şi colegilor morţi din cele două serii vechi; o producţiune literar-muzicală în sala mare de serbări a seminarului; o şedinţă de clasă ţinută de seria celor din 1907; masa comună în sufrageria seminarului; vizitarea mormintelor profesorilor morţi la Socola şi cimitirul „Eternitatea".

Premiera din astă-seară

Ecouri şi impresii

dela repetiţia generală a operetei „Pericola"...

Peste 100 de artişti contribue la realizarea spectacolului

Am asistat la repetiţia generală a operetei „Pericola", a cărei premieră are loc în astă-seară la Teatrul Naţional.

Pe scenă, un ansamblu uriaş: 20 actori şi actriţe, 40 corişti şi coriste, numeroşi figuranţi,— în prosceniu numeroşi muzicanţi. Plus: directorul de scenă dl. Aurel Maican, plus dirigentul, dl. prof. Carol Noseck, plus regisorul şi pictorul scenograf, plus dl. corepetitor, dl. Vasiliu şi în sfârşit maestrul Antonin Ciolan, care verifică totul.

Şi totul, costă: bani, bani, bani!..

Urmărind spectacolul, mărturisim sincer că artiştii noştri şi toţi ceilalţi care colaborează la reuşita spectacolului, fac perfect faţă imprejurărilor. Dela solist şi până la cel din urmă figurant,—fiecare este indiscutabil corect pus la punct.

Lucru cert: „Pericola" va marca un succes considerabil şi desigur direcţia teatrului va lua act că genul poate fi încetăţenit, în măsură limitată, la teatrul local. Ieşenii se vor convinge astă seară şi mâine în matineu şi seara că: a înviat opereta!.. **p. grancea**

x **Durerea de bătături** te enervează şi te face uricios. Remediul îl găsiţi în preparatul „ANTICALUS" soluţie şi pomadă. Depozit Farmacia Dr. Rătianu str. Cuza Vodă 48. Marca depusă. 5

DOI FUNCŢIONARI ACUZAŢI DE SUSTRAGERE DE ACTE

DELA BIROUL POPULAŢIEI

Cabinetul II instrucţie cercetează un caz senzaţional de sustragere de acte publice dela biroul populaţiei din localitate.

In urmă cu câteva zile au fost găsite la cărciuma „Calu-Bălan" din str. Gării mai multe acte care proveneau dela biuroul populaţiei.

S'au început imediat cercetări pentru a se stabili cine le-ar fi putut sustrage şi din ce motive.

După asidue cercetări s'a stabilit că sustragerile cad în sarcina funcţionarilor Mihai M. Ciudin actualmente militar şi N. N. Teodorescu.

Se pare că motivele care i-ar fi îndemnat să comită sustragerile ar fi: anularea unor contravenţiuni.

Cercetările continuă. Azi urmează a fi audiaţi noi martori.

Rep.

In memoria lui G. G. Mârzescu

Parastasul de astăzi dimineaţă

O lume distinsă, într'o adâncă reculegere, a luat parte azi dimineaţă la parastasul în memoria regretatului Georgel Mârzescu.

In mulţime remarcăm, pe d-nii Inculeţ fost ministru, P. Bogdan, primarul municipiului, C. Toma, Victor Iamandi deputaţi, Osvald Racoviţă, dr. Cazacu deputat, Eduard Lăzărescu, I. Bantaş, V. Alexandrescu, I. Zippa, Th. Zippa, Mircea Bădăreu, C. Marcopol, C. Săteanu, A. Roşca, N. Stanciu, Gogu Ionescu, Antonin Ciolan, prof. Iancu Botez senator, Sachi Botez, d-na şi d. colonel Ionescu, d-na şi d. Gavrilescu, Mihai Codreanu, Osvald Teodoreanu senator, Matasaru, Georgel Gheorghiu, Dediu Stihi, Scobai, Justin Adace, Teodorescu, dr. Docman, Iorgu Sion, Lateş, dr. C. Vasiliu, Vurmbrand, F. Grinberg, Coroi, Ianoliu, Stângaciu, D. Celibidache, avocat C. Codreanu, Ionel Fühling, Grupenschi, Chilimoglu, Ciurea, Stoian, Irimescu, Marcu, Manole, dr. Stoker, Lernovici, Stancov, Floarea, Bădulescu şi alţi mulţi.

D-nii C. Toma şi Justin Adace au depus jerbe de flori pe mormântul regretatului.

Sosirea d-nei şi d-rei Mârzescu provoacă emoţie generală.

Atât în capelă cât şi la mormânt, serviciul religios e oficiat de un sobor de preoţi, în frunte cu P. S. Arhiereul Grigore Leu, răspunsurile fiind date de corul Academiei de muzică.

In cuvinte emoţionante, arhiereul Grigorie aminteşte de marea pierdere ce a suferit ţara, prin moartea regretatului Georgel Mârzescu care a fost un vrednic reprezentant al tradiţiei bărbaţilor cari au organizat România de azi.

Inaltul Prelat termină prin o rugăciune către Cer, a hărăzi şi în viitor oameni ca Mârzescu, pentru binele neamului.

Şi în acelaşi mare reculegere, mulţimea s'a risipit.

DAN

INFORMAŢIUNI

x *Pruncucidere.*— Parchetul de Neamţ a dispus arestarea fetei Natalia Damian de 18 ani din Grumăzeşti.

Dând naştere unui copil, ea l-a îngropat sub gardul cimitirului.

Copilul însă a fost desgropat de câini şi astfel s'a descoperit pruncuciderea.

x Implinindu-se 20 ani de la moartea regretatului *Prof. Sculy*, D. Dr. Manolescu-Bucureşti va veni la Iaşi pentru a face comemorarea marelui medic, în ziua de Duminică 15 Mai ora 5 p. m. la Căminul Studenţilor evrei din Str. Lascar Catargi 39, (casele Sculy)

Medicii, studenţii şi toţi cei ce se interesează, sunt rugaţi să ia parte la această solemnitate.

x Parchetul de Neamţ a fost informat că doi bandiţi au pătruns în casa gospodarului Dumitru Popovici din Hangu.

Acolo, după ce au schingiuit întreaga familie, au furat o sumă de bani.

Săteanul se află internat în spitalul Hangu.

x D. Valer Popp ministrul de justiţie, va pleca la Roma, în cursul săptămânii viitoare, pentru a discuta la Vatican chestia statutului privitor la catolicii din România.

x **Un cadavru misterios.** — Autorităţile ceferiste din localitate au fost informate că în apropierea staţiei Burdujeni a fost găsit pe linie cadavrul unui om complect mutilat.

Imediat s'au întreprins cercetări şi s'au stabilit următoarele:

După trecerea trenului personal 514, un şef de echipă a găsit cadavrul necunoscutului.

Curios e faptul că ţeasta victimei e sfărâmată, cu toate că roţile trenului l-au tăiat de la mijloc.

Cadavrul prezintă şi urme de lovituri, ceiace denotă faptul că victima a fost asasinată şi apoi pusă pe linie, spre a se inscena un accident, sau o sinucidere. Cercetările continuă.

x Se aduce la cunoştinţă, că ofiţerii în rezervă care sunt înscrişi în controalele Cercului de Recrutare Iaşi, precum şi ofiţerii care vizează pentru Cercuri străine, mai au termen pentru viza livretelor Md. E 1 până în ziua de 31 Mai a. c.

Toţi acei ce nu se vor prezinta până la această dată, vor suferi rigorile legei conf. art. 224 din Cod. just. Militare.

x Mâine, Duminică ora 7 seara va avea loc în salonul „Mayer" din strada C. Negri un festival artistic-literar organizat de societatea „Frăţia muncii".

Va conferenţia d. dr. Isac Avram despre „Rezultatele conferinţei pentru pace dela Liga Naţiunilor". Vor da concursul şi câteva elemente dela Conservatorul local.

x Firma fraţi Nacht a chemat în faliment pe comercianţii de haine Rubinstein şi Buium din str. Cost. Negri.

— Banca de Credit şi Industrie a chemat în faliment pe cârciumarul I. Cristea din str. Lăpuşneanu.

x Azi se pune în vânzare No. 3 din interesanta publicaţie-ziar „*Pagini Moldovene*". Colaborează: Ştefan Dimitrescu, Sandu Teleajen, C. R. Ghiulea, Emil Serghie George Lesnea, Al. Al. Leontescu, Aurel Lambrino, Luc, Marcel Rosen, Tudor Zâgann, etc. In cuprins, o sugestivă convorbire cu romancierul Ionel Teodoreanu.

x Saloanele „*Bragadiru*". Duminică 15 Mai ora 15 va avea loc un *Matineu Studenţesc. Divertisment*, şah, table, ziare, reviste, etc.

Acest matineu face parte din ciclul organizat de Soc. cult. studenţească „Moldova Intregită".

x Mâne 15 Mai ora 10 dim. va avea loc la Spitalul Socola, şedinţa Soc. de Neurologie şi Psihiatrie, sub preşidenţia de onoare a d-lui Prof. Dr. Gh. Marinescu, venit din Bucureşti.

AUDIEREA MARTORILOR

în procesul lui Crivoi

Relatăm în altă parte a ziarului, cum s'a desfăşurat ieri procesul asasinului Crivoi la Curtea cu juri. Iată noui amănunte din continuarea desbaterilor după ora 7 seara.

A fost ascultată mama lui Crivoi. E o femeie de ţară, destul de inteligentă. Ea depune favorabil inculpatului. La întrebările preşedintelui şi a reprezintantului ministerului public, răspunde prin „nu ştiu".

Au fost ascutaţi apoi cumnaţii lui Crivoi (doi sânt plutonieri majori, şefi de post şi unul e gospodar, domiciliat la Miroslava, satul lui Crivoi). Toţi aceştia îl acuză pe Crivoi de crime, furnizând amănunte asupra celor întâmplate.

Mama victimei, o bătrână firavă, povesteşte necazurile îndurate de fiica ei în casa lui Crivoi.

A fost ascultat apoi un moşneag din sat, complect surd. Acesta a afirmat că a surzit în urma schiurgiurilor suferite dela Crivoi.

Un alt martor a declarat că de câtva timp circulă în sat o poezie care începe astfel:

„De când Crivoi e arestat
Nu se aude de furat, prin sat.
Cucoşii sar din nou pe garduri
Iepele pasc din nou în cârduri"...

După ce mai sunt ascultaţi alţi câţiva săteni, apărarea declarară că renunţă la 35 martori.

*

Şedinţa s'a terminat la ora 9 seara, când s'a luat jurământul de rigoare al juraţilor.

Procesul se judecă azi în continuare.

L.

D-ra LENY CALER

De când fabrica franceză „Gallia" îmi furnizează mătăsuri, nu-mi mai fac rochii la Paris.

LENNY CALER

SUCURSALA: IAŞI Str. CUZA-VODA No. 83

Şedinţa clubului liberal

Cuvântarea d-lui Victor Iamandi

La clubul liberal (ducist) din Piaţa Unirei a avut loc aseară şedinţa delegaţiei permanente a organizaţiei locale.

D. Victor Iamandi, preşedintele organizaţiei, a făcut un expozeu asupra evenimentelor ce s'au succedat în ţară de un an de zile de când guvernul Iorga-Argetoianu conduce frânele statului.

D. Iamandi face bilanţul activităţii guvernului: Bugetul întocmit pe bază greşită e deficitar, deoarece mijloacele de plată ale contribuabililor sunt invers proporţionale cu prevederile bugetare. Ne găsim astăzi în pragul unei catastrofe financiare şi în plină anarhie economică. Guvernul a făcut tot ce a putut ca să pierdem încrederea străinătăţii.

Legea de Conversiune e necomplectă şi poate aduce consecinţe rele.

D. Iamandi critică apoi celelalte partide, ocupându-se în special de mişcare d-lui Goga pe care o atacă cu vehemenţă.

La urmă arată că partidul liberal e tare pe poziţiile lui şi deschide lupta.

Inainte de a termina expunerea, d. Iamandi anunţă că e autorizat să desmintă svonurile despre demisia d-lui Chirculescu.

La urmă s'a expediat o telegramă d-lui Duca.

*

In cursul săptămânei acesteia, liberalii ducişti vor verifica comitetele de sectoare şi subsectoare, după care se vor începe o serie de întruniri în oraş şi judeţ.

Sv.

x *Aula Universităţi:* Duminică 15 Mai a. c., ora 21 va avea loc conferinţa *marelui savant neurolog* **Prof. Dr. Gh. Marinescu** tratând: *Femeia în lumina biologiei, sociologiei şi moralei* (cu proecţii). Această conferinţă face parte din ciclul organizat de soc. cult. stud. „Moldova Intregită"

Cumpăraţi covoare persane din depozitul „TEBRIZ"

Strada Stroescu No. 16

DE INCHIRIAT 3 sau 4 camere, bucătărie, baie, etajul I în str. Ştefan cel Mare No. 2. A se adresa la Magazinul Fratii Hirschensohn.

Programul săptămînei viitoare la TRIANON

este excepţional:

EMIL JANNINGS şi ANA STEN apar în

SCLAVII PASIUNEI

Formidabila creaţie a lui Emil Jannings

Cel mai bun dintre toate filmele sale şi

Pat şi Patachon Somnambuli

Producţie 1932

Extra-ordinară comedie

Convocare

Membrii Ligii Culturale, secţia Iaşi, sunt rugaţi să ia parte la Adunarea generală din ziua de 15 Mai ora 5 d. a. spre a alege delegaţii pentru Congresul general al Ligii ce se va ţine la 29 şi 30 Iunie în Botoşani.

In caz că în ziua de 15 Mai nu se va întruni numărul de membri prevăzut de Statute, adunarea generală se va ţine în ziua de 22 Mai, la aceiaşi oră şi în acelaş loc (str. Toma Cosma 2), cu ori câţi membri prezenţi. Comitetul

INCUNOŞTIINŢARE

Se aduce la cunoştinţa generală că Tribunalul Iaşi secţia 3-a, prin jurnalul cu No.3606/932 a hotărât scoaterea în vânzare prin licitaţie publică a imobilelor din Iaşi str. Ştefan cel Mare No. 37 şi str. Berăria Veche No. 6 proprietatea d-nei şi d-lui T. Cl. Ionescu.

Vânzarea şi adjudecarea acestor imobile vor avea loc în pretoriul tribunaluiui Iaşi secţia 3-a în ziua de **16 Mai** *a. c. ora 13, începând licitaţiile publice de la suma de 1.890.000 pentru imobilul din str. Ştefan cel Mare No. 37 şi de la suma de 540.000 lei pentru cel-alt din str. Berăria Veche 6.*

Amatorii de a se prezinta la licitaţii pentru orice informaţiuni se pot adresa d-lor avocaţi V. Frăţiţă str. V. Conta şi N. Rodoş strada Carol Iaşi.

PIERDUT

SAU FURAT

Un căţeluş lup, de 2 luni, răspunde la numele de Tom. Găsitorul sau denunţătorul bună recompensă. A se adresa George Maksay, Banca Românească Iaşi.

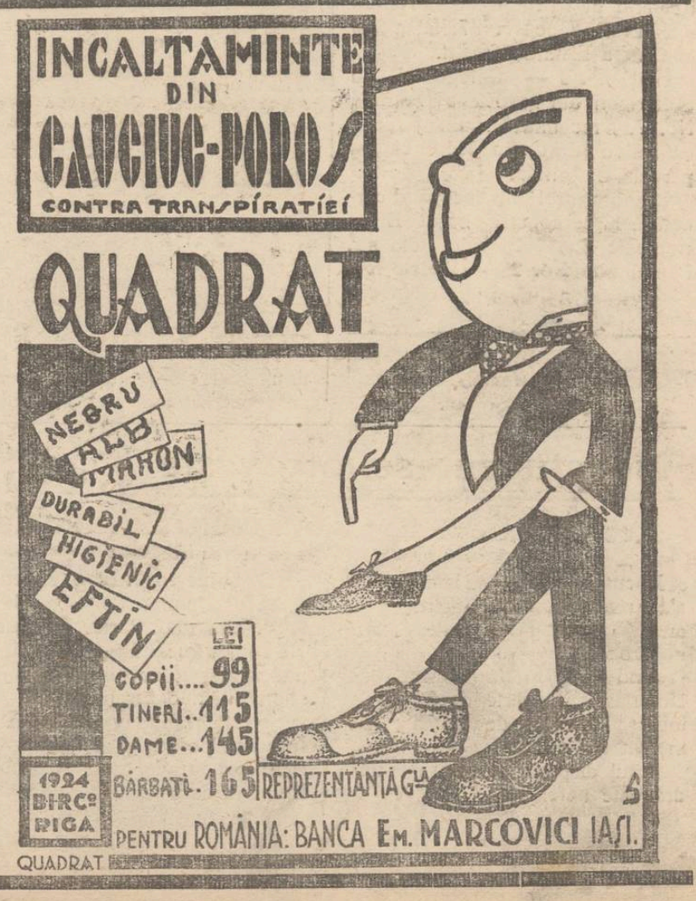

ULTIMA ORĂ

Protest violent al Ardealului contra Bucureştiului acaparator

Un centralizm primejdios — Mişeşte spiritul autonomist — Oligarhia de excroci din Bucureşti

Cluj 14.— Ziarul „Patria", oficiosul din Cluj al partidului naţional-ţărănesc, a publicat două senzaţionale articole: „Ardealul, o colonie" şi „Un curent de reacţiune începe să se producă", — care cuprind fulminante atacuri contra Bucureştiului şi a centralizmului excesiv.

Intre altele, ziarul ardelean spune:

— *Centralismul biurocratic operează în cadrul unei monarhii absolute perfect anachronice şi periculoasă în mod evident, unităţii noastre naţionale.*

Băncile din Ardeal şi Banat au denunţat, în mod eclatant, politica de spoliare dusă de Bucureşti faţă de noi. 86 la sută din totalul impozitelor acestui an le-a suportat provincia noastră. Fiindcă sîntem o colonie privilegiată, a trebuit să plătim în acest an de 18 ori mai mult decît ar fi fost just să plătim.

Această oligarhie care se crede că formează Bucureştiul, este un gigantic excroc, care întrece toate închipuirile şi care într'un alt stat, civilizat, ar fi fost demult bombardat din temelii, ca să dispară toate urmele ce fac ruşinea acestei ţări.

Departe de a ne bucura de un tratament egal, am fost scoşi din armată, dela vămi, dela C. F. R. dela poştă, din administraţie, cât şi din magistratură.

Nici pe departe nu suntem autonomişti sau separatişti.

Dar ne putem întreba dacă, în asemenea împrejurări, se poate opri cu discursuri patriotarde un eventual curent autonomist.

*

Violentele atacuri de mai sus produc senzaţie în lumea politică. Incontestabil că sînt inspirate de d. Vaida. Nu se ştie însă dacă le va aproba direcţia partidului naţional-ţărănesc.

Se aşteaptă sosirea în ţară a d-lor Mihalache şi Madgearu, pentru precizarea atitudinii partidului.

O AGRESIUNE
contra ex-regelui Spaniei

Marsilia 14.—In momentul când ex-regele Alfons al Spaniei debarca la Marsilia, a fost lovit cu pumnul în faţă de către un salahor din port.

Ex-regele Alfons

Agresorul, care este un lucrător spaniol cu numele Mocanares, a fost arestat.

ORA 3

Scena impresionantă a incinerării lui Baby

Lindbergh leşină în timpul tristei ceremonii

New-York 14—Rămăşiţele pămînteşti ale copilului lui Lindbergh au fost incinerate. La această tristă ceremonie a asistat numai tatăl.

In momentul când micul cadavru a fost introdus în cuptor pentru a fi ars, Lindbergh a leşinat, fiind prins în braţe de cei din jurul lui.

D-na Lindbergh a rămas acasă, întrucât simţea că nu va putea suporta această scenă.

Ea a păstrat un calm surprinzător şi a declarat că din ziua răpirii avea presimţirea că copilul e pierdut.

La ceremonia incinerării au luat parte şi numeroase persoane oficiale, în frunte cu şeful poliţiei din New-Jersey.

Din micul cadavru a rămas un pumn de cenuşă, care a fost pus într'o urnă şi trimisă părinţilor.

D. Hoover, preşedintele Statelor Unite, a expediat d-nei Lindbergh o telegramă de condoleanţe.

Preşedintele promite că poliţia îşi va face toată datoria pentru a descoperi pe mizerabilii criminali.

In jurul locului unde a fost găsit cadavrul copilului, s'a ridicat un zid. Echipe de poliţişti păzesc în permanenţă acest loc, pentru a împiedica să dispară urmele lăsate de bandiţi.

D. Maniu întreprinde o acţiune
pentru satisfacerea revendicărilor Ardealului.

Bucureşti 14—Cele două articole din ziarul „Patria" cu atacuri violente contra Bucurestiului, au provocat mare senzaţie.

O delegaţie de naţional-ţărănişti s'a dus la Bădăcini şi a întrebat pe d. Maniu care este atitudinea d-sale.

D. Maniu a răspuns că aprobă articolele din „Patria" şi că va întreprinde o acţiune pentru satisfacerea revendicărilor Ardealului.

Reduceri în bugetul armatei

Bucureşti 14. —D. Brailley, expertul militar francez, proectează reorganizarea intendenţei militare.

E vorba ca acest serviciu să fie transformat în corp civil.

D. Brailley lucrează incontinu la ministerul apărării naţionale şi propune să se facă importante reduceri şi în bugetul armatei.

CHAPLIN IN JAPONIA
TREI MII POLIŢIŞTI PENTRU MENŢINEREA ORDINEI

Londra 14—Charlie Chaplin a sosit la Cobe, în Japonia. O mulţime imensă a venit să-l vadă pe celebrul actor. Entuziasmul era atât de mare, încât ameninţa să degenereze în accidente tragice.

Pentru menţinerea ordinei au fost aduşi trei mii agenţi de poliţie.

ARHIDUCESA ILEANA
AŞTEAPTĂ UN FERICIT EVENIMENT

Viena 14.— Regina Maria a României a sosit la Viena ieri după amiază, fiind oaspetea fiicei sale Arhiducesa Ileana de Habsburg.

Arhiducele Anton participă la circuitul de aviaţie al Astriei. Apoi, perechea arhiducală, împreună cu Regina Maria, vin în România.

Arhiducesa Ileana, care este în aşteptarea unui fericit eveniment, doreşte ca faptul să se întâmple în România unde s'a născut şi a crescut.

Arhiducesa Ileana

Austria anunţă oficial
că suspendă plăţile externe

Viena 14.—Cancelarul Buresch a comunicat reprezintanţilor Marilor Puteri, textul unei scrisori trimisă Ligii Naţiunilor de către guvernul austriac.

Cancelarul arată că Austria se află în alternativa: sau de a-şi cheltui toate devizele, sau de a recurge la măsuri extreme.

Ştie că încetarea plăţilor e o măsură defavorabilă pentru prestigiul statului.

Dar decât să-şi cheltuiască devizele şi să-şi paralizeze complect viaţa economică, Austria e silită şi anunţă oficial că încetează provizor plata cuponului pentru datoriile contractate în străinătate.

Pe baza raportului d-lui Rist
vor continua tratativele financiare franco-române

Bucureşti 14.— Ştirea dată de noi, e confirmată şi de presa din Paris, în felul următor:

D. Rist, vice-guvernatorul Băncii Franţei, va remite la 15 Mai, guvernului român, un raport provizor. Apoi d. Rist va veni la Paris şi se va înapoia în Bucureşti la finele lunei Mai, pentru a redacta raportul definitiv.

Acest ultim raport va servi ca bază tratatativelor financiare franco-romîne.

Sibiu 14 —D. Rist a vizitat sucursala din Sibiu a Băncii Naţionale. Apoi a examinat amănunţit operaţiile Administraţiei Financiare locale, s'a interesat de situaţia încasărilor fiscale, de comptabilitatea dublă, de organizarea percepţiilor şi încasările vamale.

D. Rist a făcut o inspecţie şi la percepţia din comuna Cisnădie; iar seara a luat trenul spre Bucureşti.

DOI PREOŢI SE BAT
CU CUŢITELE

Tîrgovişte 14.— Preotul Serghie din Gura-Ocniţei şi preotul Iordache din Ocniţa, s'au întâlnit la o cârciumă din Răzvadul de Jos (Dâmboviţa).

Preoţii s'au luat la ceartă şi apoi la bătae, scoţând chiar revolvere şi cuţite.

A intervenit cârciumarul şi nişte săteni care i-au despărţit,—aşa că bătăuşii au scăpat numai cu nişte zgârieturi uşoare.

Ştiri poliţieneşti

Accident.—Vagonul de tramvai No. 42 a lovit lângă farmacia Becianu pe bătrânul Moisă Avram din str. Apeduc No. 27. El a fost pansat la spitalul israelit.

Hoţ prins — Cafegiul Iancu Silberman din str. Elena Doamna No. 7, a reclamat biroului judiciar că i s'au furat din local câteva perechi de ghete.

D. comisar Filon începând cercetări, a descoperit hoţul. El se numeşte Strul Iţicovici din str. Pantelimon No. 28. Ghetele le-a vândut cafegiului Şmil Leiba din str. Pantelimon No. 3.

x Doctorul **BRENER** *specialist numaş*, boli de femei, consultaţii de la 2 până la 4 p. m.

Copilaşul lui Lindbergh
care a fost ucis de bandiţi

Am relatat ieri în toate amănuntele impresionante felul cum a fost găsit copilul lui Lindbergh. Micul cadavru fiind intrat în putrefacţie, părinţii au evitat să-l primească. Corpul va fi incinerat, adecă ars, prefăcut în cenuşă şi depus într'o urnă.

Baby, copilul lui Lindbergh

Toate poliţiile din America continuă cercetările asidue pentru descoperirea odioşilor asasini.

Un student se otrăveşte
din cauza dragostei

Bucureşti 14 — O sinucidere s'a produs ieri la institutul de analize chimice din calea Victoriei 154.

Studentul în farmacie Matei Dutchevici, în etate de 22 ani, a înghiţit cianură de potasiu şi a încetat din viaţă.

Actul disperat se datoreşte unei dragoste nefericite.

Unul înghite o furculiţă

La o cârciumă din Şos. Grozăveşti, băiatul I. Purice, în etate de 19 ani, întrecându-se la chef, s'a pus rămăşag cu nişte prieteni că el înghite... o furculiţă!

Şi fără multă vorbă, şi-a pus furculiţa pe gât şi a înghiţit-o.

A fost transportat la spitalul Brancovenesc unde i se va face o intervenţie chirurgicală.

Deputaţi germani
condamnaţi la închisoare

Berlin 14.—In baza legii micului parchet, tribunalul a judecat imediat pe cei 4 deputaţi hitlerişti care au lovit în localul Reichstagului pe ziaristul Klotz.

Deputaţii Haines, Stegman şi Waitzel au fost condamnaţi la câte 3 luni închisoare.

Deputatul Strasser a fost achitat din lipsă de dovezi suficiente

Hoaţa periculoasă
arestată în localitate
a comis numeroase furturi

Am relatat ieri arestarea unei periculoase hoaţe, anume Elena D. Florea.

Cercetările au continuat la biroul judiciar, sub conducerea d-lui comisar Raboveanu.

Femeia a sfârşit prin a face mărturisiri.

Astfel, la Vaslui, ea a prădat pe o profesoară al cărei nume nu şi-l aminteşte; la d. Cociu, dirigintele poştei, a intrat ca servitoare şi profitând de neatenţia stăpânilor, a furat numeroase haine.

Prin acelaş sistem a comis furturi la d-ra Sterie dela Poştă; la d-na Foca, soţia fostului inspector c. f. r., din str. Buzdugan; la d. Emil Dragomir, inspector judecătoresc, etc.

Angajată în localul „Blidea", Elena Florea profitând de neatenţia celorlalte prostituate. le prăda de rochii, rufe şi încălţăminte. Intr'o zi însă a fost prinsă. De atunci Elena Florea a luat calea trotuarului.

Dar ea a început să-şi jefuească clienţii. In urma măsurilor ce s'au luat contra prostituatelor clandestine, femeia s'a reîntors la vechea ei meserie de slujnică şi a intrat în serviciul d-lui Marcel Maur. După câteva zile însă, ea a furat bijuterii şi haine în valoare de 20 000 lei.

Elena Florea a ispăşit până acum 20 luni de puşcărie.

Stând de vorbă cu hoaţa, am întrebat-o ce-o îndeamnă să fure.

Plecând ochii, ea ne-a răspuns:

— „Vreau să fiu elegantă"..

S. Maur

ECOURI

x **Vopsele**, uleiuri, lacuri străine şi indigene, cumpăraţi eftin la mag. „**La Elefant**".

x **Baloane** şi figuri de cauciuc au sosit la magazinul „**Cuibul Păsărilor**" strada I. C. Brătianu No. 164.

INFORMAŢIUNI

x **Trustul fabricelor de sifon** face tot posibilul ca să menţie preţul urcat la apa gazoasă, în aceste vremuri de sărăcie şi criză.

Este însă un fabricant, d. Lupu din str. Elena Doamna, care nu vrea să intre în trust,—ci vinde sifonul mult mai ieftin.

Demersurile trustului n'au avut succes.

Şi atunci trustul a găsit o chichiţă pentru a se adresa justiţiei.

S'a plâns contra d-lui Lupu că ... umple clienţilor sticle pe care este imprimată firma fabricilor din trust!

Dar sticlele sînt acum proprietatea clienţilor, cumpărate cu bani buni. Iar chichiţa n'are nici o seriozitate.

Publicul, speculat de trust, aşteaptă cu interes rezultatul acestui proces curios.

x Din cauza timpului nefavorabil, excursia membrilor casei de sfat şi cetire „A. D. Xenopol", anunţată pentru mâine s'a amânat pentru Duminică 22 Mai.

x S'a pus sub tipar volumul 6 partea 2-a din „*Ispisoace şi zapise*", colecţiunea epitropiei Sf. Spiridon. In acest volum, distinsul cărturar d. **Gh. Ghibănescu** va publica documentele ce privesc târgul şi slobozia Bălţilor pe Răut; actele moşiei Chircăluţeni pe apa Bâcului, precum şi documentele ce vorbesc de vechiul ţinut al hotărnicenilor, cunoscut în letopiseţi sub numele de „Cele două ceasuri". Cu acest nou volum actuala epitropie Sf. Spiridon închină Basarabiei contribuţia sa la canoaşterea trecutului istoric al acestei provincii.

x Cantina „*Păcurari*": Duminică 15 Mai a. c. ora 9 jum. dim. va avea loc Adunarea Generală a Soc. cult. studenţeşti „Moldova Intregită".

x Cercetările poliţiei n'au putut stabili nici o vină împotriva d-lui David Davidovici din str. A. Panu.

x **Examenele la Fac. de Drept.**— Inscrierile la examenele de licenţă şi doctorat la Facultatea de Drept din Iaşi se vor face anul acesta cu începere de la 16 Mai şi se vor încheia în ziua de 25 Mai seara.

Orice inscriere prezintată peste acest termen va fi socotită ca neavenită.

Examenele de licenţă vor începe la 1 Iunie şi se vor încheia la 15 Iunie inclusiv; iar cele de doctorat precum şi tezele vor fi ţinute între 10—15 Iunie.

O VESTE MARE PENTRU IEŞENI!!!

In curând

IN CARNE şi OASE

ERNST VEREBEŞ şi ANNY von TUBAY

în SKETCH-uri Cântate şi Dansate

ERNST VEREBEŞ, deliciosul comic al atâtor filme neuitate

VA CÂNTA şi DANSA la IAŞI!

DATA şi LOCUL se va anunţa în curând

INFORMAŢIUNI

x *Domnilor profesionişti, comercianţi, industriaşi şi meseriaşi. Aveţi frumoasa ocazie de a vă însera anunţurile şi reclamele dv. în* „**Cel mai nou Ghid al Iaşului**", *autorii fiind* d. N. A. **Bogdan** *şi* d. **Const. I. Eremia.** *Achizitorii speciali vă vor vizita la domiciliu. „Ghidul" apare în editura „Damaschin" Iaşi.*

x **Domnul Profesor G. Marinescu**, venind în Iaşi pentru a conferenţia în Aula Universităţii, va da consultaţii de **Boli nervoase** Duminică 15 Mai dimineaţa la Spitalul Socola şi după amează dela 3-6 în str. Cuza-Vodă No. 23.

x **D-na Ing. Comănescu**, anunţă că repetiţiile pentru „**Revue des danses**", vor avea loc Simbătă după masă, între orele 3—8 la Teatrul Naţional.

x **Un voiaj pe Mare** este cea mai mare plăcere ce se poate avea în vacanţă. Deci participaţi şi Dvs. la voiajurile cu preţurile convenabile spre ţările Mărei Mediterana cu vizitarea celor mai importante oraşe. Voiajurile lunare la modestul preţ de Lei 26 500, plecarea din Iaşi. In programul acestor voiajuri, este prevăzută şi vizitarea importanţelor oraşe Berlin, Hamburg etc.

Cereţi prospecte şi informaţiuni la Reprezentanţa **Soc. Hamburg-Amerika Linie** Iaşi—**str. Lăpuşneanu No. 40**, Tel. 192, Roman str. Ştefan cel Mare No. 175 şi Botoşani Calea Naţională No. 175.

x Doctorul **Sebastian Pineles** specializat la Paris şi Viena în boli de copii şi sugaci consultă zilnic 8—10 dim. şi 2—5 d. a. în str. Şcoalei de Arte 9 etaj (lângă soc. Sport şi Muzică).

Azi şi Mâine la Cinema Gheltzer

VALEA REGILOR

film istoric cea mai monumentală inscenare cinegrafică, mult superior filmului Monumentul Indian se mai reprezintă aventura

Banda Măştilor Negre

O comedie cu MIKY MAUS şi în pauze acrobaţii

DUO BEDROZI

preţuri reduse 12, 10 şi 6 lei

Intrarea

ANUL XXVIII No. 7512

3 LEI EXEMPLARUL

MARȚI 17 MAI 1932

ABONAMENTE

Lei 1000 . . .

„ 500

OPINIA

ZIAR POLITIC COTIDIAN

IAȘI. — ... 37

ANUNCIURI
se primesc la toate
AGENȚIILE DE PUBLICITATE
și la
ADMINISTRAȚIA ZIARULUI
Iași. — Strada Lăpușneanu 37

Telefoane : Redacția 391, Administrația 394, Serviciul de noapte 367

Fundațiunea „Regele Ferdinand I"
București
Str. Știrbei Vodă 3
(Adm. Dom. Coroanei)

ACTUALITĂȚI POLITICE

LUPTA PROVINCIILOR

IMPOTRIVA CENTRALIZMULUI RUINATOR

Ardelenii au deschis un foc aprig contra centralismului excesiv bucureștean, secătuitor de energii, lacom și imoral.

Atitudinea ardelenilor este explicabilă și justă; ei au tradiții gospodărești de apărat; au valori care trebuesc dezvoltate și utilizate; și mai ales—privind spre vechiul regat—au în față o pildă tristă de marasm pe care voesc, cu drept cuvânt, să nu-l vadă invadând și provincia lor mândră.

Noi moldovenii, care de 70 ani suferim efectele distrugătoare ale centralismului nemăsurat, înțelegem și aprobăm îngrijorarea ardelenilor și încercarea lor de rezistență

*

La unirea principatelor, guvernanții munteni și-au făcut o socoteală egoistă și practică. Și-au zis în sinea lor: „Să admitem un Domnitor moldovan (pe Cuza-Vodă), și în schimb să stabilim capitala la București Domnitorul dispare; dar capitala rămâne".

Și în loc să se stabilească orașul de capitală într'o poziție centrală potrivită (cum era Focșanii, despre care fusese atunci vorba), s'au ales Bucureștii.

Asta însă n'ar fi fost mare lucru, dacă s'ar fi hărăzit țării un regim descentralizat, dându-se Moldovei putința să se dezvolte paralel cu cealaltă parte a țării. Nu numai că lucrul nu s'a îndeplinit, dar s'a căutat parcă sistematic a se pompa puterile economice moldovenești, pentru folosința Valahiei cu centrul ei, Bucureștii. Aur stors din munții și din dealurile de dincoace de Milcov, a curs pentru modernizarea regiunii Predeal—Ploești—București—Constanța; în timp ce Moldova a rămas aproape în situația mizeră de acum 70 de ani.

Acelaș sistem continuă și astăzi, lovind în nouile provincii românești.

*

Ca și moldovenii după 1866, Ardealul își spune amarul, se agită, arată intenți de luptă. Dotați cu mai multă energie decât noi moldovenii, poate că frații ardeleni vor izbândi acolo unde noi am eșuat.

Se impune însă o observație: Unii oameni din jurul d-lui Maniu s'au comportat la guvern întocmai ca „oligarhii excroci" (cum scrie „Patria") din București Și prin asta, s'a știrbit dreptul ardelenilor de a invoca latura morală. Deci, să-și lepede și dumnealor uscăturile cu năravuri rele și atunci vor putea avea nădejde de izbândă.

Să începem, toate provinciile, prin a dovedi capacitate, cinste și devotament la toți fiii noștri care se impun în conducerea țării. Și abea atunci, cu forțele unite, vom putea dobori „excrocul gigantic" bucureștean, stabilind un regim de descentralizare, pentru descătușarea provinciilor și, prin aceasta, pentru prosperarea normală și armonică a țării întregi

X.

Scandalul din parlamentul german

Am relatat scandalul produs în parlamentul german. Trei deputați hitleriști au fost arestați și condamnați la închisoare pentru lovire.

Reichstagul a fost închis. Iar acum—după cum anunță presa franceză —s'ar proecta introducerea unei dictaturi militare în Germania, generalul Schleicher urmînd a prelua conducerea și a guverna fără parlament.

Rămâne de văzut care este partea de adevăr din această versiune.

In clișeu : cancelarul Brüning (in fața) rostindu-și discursul în ultima ședință a Reichstagului.

FIGURI DIN BAROUL EȘAN

D. DIMITRIE DIMITRIU

Inalt, cu ținuta elegantă, cu mersul neegal dar de-o mândrie pronunțată, D. Dimitriu este un jurist de samă ale cărui pledoarii sunt adevărate cursuri de drept în care-și dezvoltă cunoștințele forte solide ce posedă.

Vorbește obiectiv, precis și limpede, fără figuri oratorice; dar sigur pe știința sa și mândru de dânsa, se adresează numai judecăței reci a magistraților și foarte rar, în chestii penale, și inimei pe care o câștigă cu ascendentul său moral.

In raporturile cu colegii e amabil și ireproșabil de corect, dar cam rece, rezervat și... fudul. Are o rigiditate care nu prea atrage simpatiile, rigiditate care e numai de suprafață, pentru a evita prieteniile nedorite; însă cu colegii intimi și cu prietinii își deschide inima și nu e zgârcit nici chiar cu glumele. Discută cu competință și une-ori cu aprindere chestiunile care-i stau pe inimă.

In 2 rânduri a candidat la alegerea de Decan al Baroului și a căzut — e drept, cu o mică, diferență de voturi; dar această diferență arată că rezerva și răceala nu pot cuceri suficient simpatiile.

Oamenilor le place să fie întâmpinați cu oare-care prietenie, chiar dacă e numai convențională; ei nu prea țin samă de intenții e bune și cinstite pentru că nu se ostenesc să le aprofundeze atunci când sunt mascate de un zid opac de mândrie fie chiar involuntară.

D. Dimitriu nu trebue să uite versurile lui Vlăhuță, care conțin un mare adevăr confirmat de experiența zilnică :

„Inimile vor viață
„Nu se frâng așa'n neștire
„Cerșind pietrelor iubire
„Și foc sloiului de ghiață".

Schimbându-și felul de a se comporta cu colegii, arătându-le mai multă căldură și prietenie, va fi sigur de reușită la o viitoare alegere de Decan.

*

De și membru devotat al unui partid politic căruia i s'a atribuit ca : „ideologie" strigătul curajos și sincer: *îmbogățiți-vă* strigăt care dealtfel stapânește toate partidele, D. Dimitriu nu s'a conformat acestei ideologii, ci a rămas — rara avis — cinstit, dezmințind povestea merelor bune, și a celor putrede, care se știe că au stricat și pe cele bune.

D-sa a rămas mărul sănătos în mijlocul celor atinse, pe care le-a ocolit cu prudență și discreție.

Apreciați de conducătorii partidului ca un *element* de mare valoare i s'au încredințat demnități importante. In afară de mandatul de deputat, încredințat de ieșeni în mai multe rânduri, d. Dimitriu, a funcționat și ca Director al uzinei de tramvaie și Efor la Epitropia Sf. Spiridon, unde spiritul său ordonat, chibzuit și ponderat a administrat cu pricepere și necontestată corectitudine. Epitropia Sf. Spiridon se poate mândri cu conducerea sănătoasă a d-lor Dimitriu și Osvald Racoviță care în decurs numai de un an și ceva (1918—920) au dovedit că, cu tragere de inimă și cu muncă chibzuită și cinstită, se poate face și ceva folositor pentru interesul unei instituții.

CONST. LEON
Avocat

Voci din public

„Țară bogată"

în care mor oamenii de sărăcie

— Chiar din școala primară, dascălii mei m'au învățat că țara noastră este foarte bogată, cum puține se găsesc pe acest pământ, că munții noștri aur poartă. Dar ulterior constat că sărăcia, în toată puterea cuvântului, domnește pretutindeni.

E destul să amintesc cazul mamei mele, văduvă din război, care din cele 25—30 ha. teren arabil,—șes și podiș—nu este în stare să producă cel puțin atât cât să poată plăti dările.

De notat că acest pământ nu este cu nimic grevat; dar în cazul când ar fi?!

In situația de mai sus ne găsim cu toții: săteni și orășeni. Toți ne întrebăm unde vom ajunge dacă se va perpetua această stare de lucruri.

Zilele trecute, am văzut la Administrația financiară Iași cum pensionari și funcționari, având copiii de mână, își cerșeau drepturile. Răspunsul ce li s'a dat a fost scurt: Nu sunt bani!

Că nu sunt bani, credem și știm cu toți; dar *vina se răsfrânge asupra câtorva.*

Guvernanților noștri, acei pe care'i avem și care eventual vor urma, li se cere un singur lucru: *Să se pătrundă de realități și să se identifice cu nevoile statului;* altfel vom merge din rău în mai rău, neputându-se preciza limita de jos a căderii.

Dorința unei țări întregi nu este schimbarea guvernelor, ci identificarea lor cu nevoile statului și devotarea pentru binele obștesc. Intrucât statul îl formăm noi toți, guvernul trebue să servească interesele noastre. Ei trebue să se intereseze de foștii și actualii lui slujbași, să-i plătească la timp,— nu cu 4—5 luni întârziere,—pentruca ei să poată să trăiască și să muncească; altfel guvernanții vor ajunge *să guverneze o turmă, în agonie.*

P. Andriescu
Licențiat în chimie

Spre Polul Sud...

„America cea mică" — O nouă expediție

Societatea națională de geografie din America a decis să organizeze o nouă expediție la polul Sud, pentru a se preciza definitiv harta noului continent descoperit acolo. Byrd a fost invitat și de astă dată să întreprindă acest voiaj. Dar Byrd a refuzat pe motiv de sănătate. In consecință expediția va fi condusă de alți doi renumiți exploratori americani Lincoln Elsworth și Bernt Balchen.

Plecarea va avea loc la începutul anului 1933. Pînă atunci se vor face pregătiri intense, pentru deplina reușită a cercetărilor. S'a alocat pentru această expediție suma de un milion dolari, adecă 166 milioane lei. Statele-Unite suportă asemenea cheltueli; deoarece consideră Polul Sud sub stăpînire americană. Dealtfel peste ocean această regiune polară este cunoscută sub numele de „Little America", adecă „America cea mică". Noua expediție va turna și un film cu acest titlu.

Când un profesor simpatizează o elevă

Răzbunarea celorlalte eleve

Un caz interesant, dar cu urmări dramatice, s'a petrecut la Regensberg, în Germania.

La pensionatul de fete de acolo, profesorul de latină favoriza în mod vădit pe o tânără și frumoasă fată din clasa 7-a. Colegele acestei preferate au putut descoperi legături intime între eleva și profesorul în cauză. Și în gelozia lor, fetele din clasa 7-a au pus la cale o răzbunare violentă.

Profesorul a fost pândit într'un loc retras, de către un grup de tineri („simpatiile" fetelor), care l-au bătut în chip groaznic. Bietul dascăl a fost dus imediat la spital, unde se află în stare gravă. Iar tinerii agresori au fost înaintați justiției. Ei vor fi probabil condamnați la închisoare, când de fapt adevărata vină aparține fetelor instigatoare...

ULTIMA FOTOGRAFIE A LUI „BABY"

Micul Charles-August, copilul lui Lindbergh, care a fost găsit mort în împrejurările relatate de ziarul nostru.

Aceasta este ultima fotografie a lui Baby, luată cu câteva zile înainte de răpirea lui.

DIN TOATĂ LUMEA

In dormitorul unor persoane celebre.—Revista germana „Weltspiegel" publică o serie de amănunte interesante cu privire la felul cum se culcă și cum adorm mai multe persoane celebre. Pentru a obține aceste detalii, publicațiunea a consultat persoanele în cauză, sau a făcut investigații printre intimii lor. Astfel revista a putut afla că:

Regina Angliei care este o pasionată fumătoare, nu se culcă niciodată înainte de a-și pregăti pe noptieră pachetul cu țigările preferate și cutia cu chibrituri. Dacă în cursul nopții suverana se trezește, își aprinde imediat o țigară și o fumează cu plăcere.

Mareșalul Hindenburg, înainte de a se așeza în pat, își pune pe noptieră un carnet și un creion. Dacă își amintește ceva, sau dacă meditează asupra programului de lucru de a doua zi, își face imediat însemnări în carnet, pentru a nu uita.

Bătrânul *Rotschild,* celebrul miliardar, nu poate adormi, dacă nu arde în odaie o lampă mică, discretă.

Marele inventator italian *Marconi* nu se culcă până ce nu și-a însemnat în jurnal tot ceiace a făcut în ziua respectivă.

Scriitorul englez *H. G. Wells* doarme deobiceiu dela ora 10 seara până la ora 1, când se scoală și începe să lucreze până la 7—8 dimineață. In schimb doarme câteva ore după amează.

Albert Einstein nu poate adormi deobiceiu decât în melodia lină a vreunei plăci de gramofon.

Vestitul bogătaș american *Rockfeller* are un papagal, care în fiecare dimineață, la aceiaș oră, strigă: „Sculați, sculați!"...

Cunoscuta actriță *Marlene Dietrich* nu se culcă fără fotografia fetiței sub pernă.

Nici publicul ieșan, fără a citi în fiecare seară „Opinia"...

*

Aur și argint în cenușă vulcanică.—Am relatat la timp împrejurările în care s'a produs violenta erupție de vulcani din Anzi. Cenușa a fost răspândită pe o întindere imensă la mari depărtări.

Locuitorii, chiar cei profani, au observat însă că nu e vorba de o cenușă obișnuită, întrucât ea avea o sclipire specială.

Imediat cenușa vulcanică a fost examinată și chimiștii au stabilit că ea conține o pulbere foarte fină de aur și argint. Știrea a provocat senzație și locuitorii au început să strângă cenușa. Apoi însă au aflat că pentru a obține un gram de aur sau de argint le-ar trebui 20 kgr. cenușă și pentru a-l separa din praful vulcanic, ar trebui o cheltuială mai mare decât valoarea metalelor prețioase cumpărate la bijutieri. Și această înștiințare a fost desigur pentru toată populația o mare dezamăgire...

*

Scandal picant pe un vapor. Un scandal picant s'a produs pe vaporul „The Lord", care plecase din Anglia spre America-de-Sud. In timpul călătoriei pe oceanul Atlantic, erau zilele foarte frumoase. O doamnă venise în sala de restaurant într'un costum sumar, motivând că-i este prea cald. Numeroși pasageri au protestat violent. Atât de violent, încât s'au spart farfurii și pahare.

Căpitanul vasului a declarat însă că nu poate interveni, deoarece pasagerii sunt liberi să se îmbrace cum doresc. Scandalul amenințând să ia proporții, s'a recurs la o soluție împăciuitoare. Cei care nu erau jenați de costumul doamnei au rămas în restaurant, în timp ce cei alți au primit masa în sala de dans a vaporului. Și cei dintâi erau probabil mai mulți!...

*

Miss și mamă.— In luna Februar a fost aleasă noua Miss Boston pe anul 1932. Și în luna Mai, adecă acum câteva zile, „regina frumuseții" din acest oraș american a dat naștere unui copil de sex masculin.

Cum regulamentul concursului prevede că toate candidatele trebuie să se bucure de candoarea trupului, Miss Boston va fi deposedată de titlul ei și se va proceda probabil la alegerea unei alte „regine". E interesant însă că la concurs nimeni n'ar fi putut bănui că aleasa e pe cale de a deveni mamă. Cum știu fetele să ascundă adevărul!...

IN PAG. 4-a
ULTIMA ORA
telegrafică și telefonică

DOCUMENTE OMENEȘTI

AUDIEREA MARTORILOR IN PROCESUL CRIVOIU

ZIUA II-a

Vii incidente. — Butade. — Riposte

Dela o vreme jandarmii sunt pretutindeni.

Nu te poți mișca fără să nu dai peste ei!

Degeaba ești tu „presă"! Poți avea trecere la Vodă; dar a jandarmul din post, ba!

Fără ordin dela don-plutonier, —nu-i invingi cerbicia.

Iar plutonierul, fără cartea de intrare nici nu te aude.

Și până la d. Winckler, te omoară... publicul îngrămădit la ușa „primului" pentru a cere permisul de intrare.

Dl. Prim președinte e sever,— dar indulgent față de presă!

Aspecte

Ziua II a adus un public numeros. Ploaia tardivă a alungat lumea la jurați.

Un spectacol, în definitiv, gratuit!

Spectatorii din ziua primă, la datorie.

Nici un absent.

Școlari într'adevăr ideali!

In plus, cucoane numeroase, ca la croitorese.

Te pomenești că avem curând moda...

Crivoiu!!

Te joci cu femeile?

Martorii

Th. Bucur—tatăl Mariei, deci socrul lui Crivoiu.

Descrie traiul fetei sale cu ucigașul. O viață grea. A rămas zguduit de tabloul ce l-a văzut după moartea copilei! pereții cu sânge; icoanele stropite de sângele fetei.

Bătrânul părinte e emoționat.

— *Președintele.*— Are apărarea de pus vre'o întrebare martorului?

— Nu!

Președ. — Vă rog să luați act d-lor jurați, de sistemul de apărare a lui Crivoiu!!

Alt incident

Se audiază martora Elena Voinescu.

D. *Omer Popovici*—Maria Crivoiu era bine îmbrăcată?

— *Martora* — Da.

Președ. — D-stră puneți direct răspunsul în gura martorii. Induceți în eroare jurații.

D. *Toma* — Noi respectăm jurații!

D. *Popovici* — Ce să mai spunem noi de felul cum acuzarea interoghează?

Președintele — Vă opresc să atacați ministerul public. Dealtfel D-tră nu trebuie să-mi puneți mie întrebări. Acesta e rolul meu!

Incă unul...

Se introduce plutonierul Bucur, fratele victimei.

Apărarea, prin d. Pogonat, cere

(Continuare în pagina II-a)

Isprăvile sadice

ale unor țigani canibali

In regiunea Ostrog din Polonia poposise acum cîtva timp o șatră de țigani. Apariția lor a coincis cu numeroase răpiri de copii și chiar de persoane mature. S'au întreprins cercetări și s'au putut descoperi fapte oribile.

Țiganii erau antropofagi. Ei își ucideau victimele și le mîncau cu o poftă sadică. Astfel au omorît șase adulți și 14 copii.

Cazul acesta amintește pe cel de acum trei ani dela Cosice, în Cehoslovacia, unde deasemenea a fost descoperită o bandă de țigani canibali.

Fabrica de Bere „AZUGA" S. A.

Aduce la cunoştinţă că în urma cererilor ce i s'a făcut

A INFIINŢAT IN IAŞI strada Elena Doamna No. 28

UN DEPOZIT DE BERE EN-GROS

pentru ca întregul oraş şi imorejurimile, precum şi judeţele limitrofe să poată fi servite cu această bere delicioasă.

Onor. public ieşan, fin cunoscător al băuturilor higienice şi nutritive, a apreciat la justa sa valoare calitatea ireproşabilă a berei „AZUGA" care este fără rival.

Deci în afară de Berăria „AZUGA" din localitate, unde zilnic se serveşte bere proaspătă, onor. consumatorii o vor avea la îndemână şi în celelalte restaurante, bodegi, grădini de vară, cu un cuvânt în toate locaiurile din oraş şi judeţ.

SERVICIUL LA DOMICILIUL CLIENŢILOR.

Cereţi deci pretutindeni numai berea „AZUGA".

Depurativul „Salparil"

Este cel mai bun depurativ al sângelui stricat.

Esenţă vegetală compusă din sucurile unor plante de purative şi stimulante. Se întrebuinţează cu mare succes în bolile cunoscute sub numele de: gută, **reumatism cronic; boli de piele, eczeme, furonculi, mâncărimea şi erupţiunea pielei;** la copii **scrofuloşi, debili, limfatici** etc. şi în **arderea purificare a sângelui.** Flaconul este însoţit de prospect.

Depozit General Farmacia Curţei Regale

Fraţii Dr. Konya succesor Dr. E. Grozea Iaşi

Unde nu se află, se trimite cu mandat prin poştă.

DUREREA de CAP

DE DINŢI şi NEVRALGIILE CELE MAI REBELE - ÎNLĂTURĂ IMEDIAT

NOVAL

CEREŢI LA FARMACII CUTII ORIGINALE

Codul Lichidării Judiciare

(Pentru Comercianţi şi Industriaşi) întocmit d-nii **Const. A. Stoeanovici,** preşed ntele comisiunii legislative a Camerei, avocat **A. Chemale,** raportorul legii la Cameră. avocat, şi **Eugen A. Barasch,** avocat, cu o prefaţă de d. **Valer Pop,** ministrul justiţiei.

Un volum de 220 pagini cuprinzând soluţiunea tuturor problemelor ridicate de aplicarea legii în vechiul regat şi în teritoriile alipite.

De vînzare la chioşcuri şi la Depozitul de ziare S Peretz str Unirei 9

„Fulgerul din Bucureşti"

Fabrică de Boiangerie şi Spălătorie Chimică

Aduce la cunoştinţa onor. sale clientele şi onor. public că pentru a fi la îndemâna publicului a mai deschis, pe lângă vechile birouri din *str. Cuza-Vodă 35 şi Lăpuşneanu 15,* încă 2 birouri de primirea obiectelor pentru vopsit şi curăţat.

Unul în Strada UNIREI 6, (vis-a-vis de Avocaţii Sion)

Al doilea în Strada CUZA-VODA 9, (vis-a-vis de Prefectura de Poliţie)

Instalaţiile noastre, permit cea mai ireproşabilă execuţie, dar preţurile sunt foarte reduse.

Fabrica „Fulgerul din Bucureşti"

str. Dragoş No 25, **Proprietar OSIAS SEGALL**

Doctor A. DASCAL

BOLI INTERNE
VENERICE ŞI SIFILIS

Tratament radical al Blenoragie acute şi cronice; al sifilisului în toate periodele boalei.

Băi de lumină, Diatermie Microscopie

Cons.: 8-10 a.m. şi 2-8 jum. seara
Iaşi, str. Cuza Vodă No. 42
vis-à-vis de Camera de Comerţ

Wagons - Lits / Cook

Organizează **Mari Excursii la Viena**
DE LA 4—19 IUNIE a. c.
în GERMANIA şi SCANDINAVIA
DE LA 24 IULIE—16 AUGUST
Program formidabil. Informaţiuni şi prospecte
la **AGENŢIA WAGONS-LITS Iaşi**
PIAŢA UNIREI

Championatele femenine de atletică--Parcul Sportiv

Participă 7 şcoli şi 5 soc. sportive femenine, în total 1200 persoane, gimnastică ritmică, match de „hands-ball", pyramide etc. Taxa de intrare lei 10—15. Org. D-na Ing. Comănescu.

Corpul Contabililor autorizaţi şi Experţi

Secţiunea Iaşi

Face cunoscut că între 24—28 Iunie a. c. se vor ţine examene pentru obţinerea gradului de Expert-Contabil.

La aceste examene pot lua parte Contabilii-Autorizaţi având stagiu de minimum 5 ani practică de la inscrierea în corp şi care au la bază studii (Academia Comercială sau Şcoala Comercială Superioară) din secţiunile regiunilor Moldova, Basarabia şi Bucovina.

Cererile de înscriere împreună cu actele respective, se primesc la secretariatul secţiunei Iaşi cu sediul la Banca Comerţului Moldovean-Iaşi str. Ştefan cel Mare 37 până la 10 Iunie a. c. inclusiv—unde se pot primi şi orice informaţiuni. CONSILIUL

Convocare

Acţionarii soc. anon. „Zaharul" din Iaşi sunt convocaţi în adunare generală ordinară pentru ziua de 26 Mai 1932 ora 10 dimineaţa la sediul social din str. Anast. Panu No. 6, având a se hotări asupra următoarei:

Ordine de zi:

1) Darea de seamă a Consiliului de Ad-ţie şi raportul cenzorilor pe anul 1931. 2) Aprobarea Bilanţului şi Contului de Profit şi Perdere încheiate la 31 Decembrie 1931 şi descărcarea gestiunii consiliului de ad-ţie pentru gestiunea lor pe anul 1931. 3) Repartizarea beneficiului net. 4) Alegerea a 3 cenzori titulari şi 3 supleanţi.

Drepturile în adunare se exercită conf. art. 13 şi 14 din statute.

Consiliul de Administraţie

x Doctorul **BRENER** *specialist mamoş,* boli de femei, consultaţii de la 2 până la 4 p. m.

Ploile din ultimele zile provoacă mari inundaţii

Situaţia în regiunea Iaşilor.—Linii ferate ameninţate de puhoaie

Din rapoartele telefonice sosite la inspecţia de mişcare C. F. R. din localitate, rezultă că ploile care au durat aproape o săptămână, au provocat inundaţii pe căile ferate.

Din cauza ploilor, apele Bahluiului au ieşit din albie, inundând împrejurimile târgului Podul Iloae şi comuna Cucuteni.

Pe linia Iaşi—Dorohoi circulaţia trenurilor se face prin pilotare în apropierea staţiei Cucuteni, deoarece puhoaele au ajuns până la terasament, ameninţând să rupă linia.

Deasemenea Jijia ieşind din albie, puhoaele au năvălit pe şesul de lângă staţia Mihail Kogălniceanu, care este aproape inundată.

Apele au fost indiguite cu blocuri de peatră.

Linia din apropierea staţiei Bălteni de pe distanţa Iaşi-Vaslui deasemenea este ameninţată de a fi acoperită, apa ajungând până la terasament. Circulaţia trenurilor se face prin pilotare.

Podul de lemn de la Cristeşti este în perspectivă de a fi luat de apă.

Din Basarabia vin ştiri că inundaţiile sunt mari, mai multe linii fiind acoperite de ape.

S'au luat măsuri pentru canalizarea apelor. In acest scop s'au trimis mai multe echipe de lucrători.

Totodată s'a dat dispoziţia ca trenurile să circule cu viteză redusă. Jean Turk.

In jurul agresiunii din Huşi

Huşi 16— Soldatul Brânză Petru, victima sălbatecei agresiuni din marginea Huşilor, a fost internat în spitalul militar din Bârlad. Starea lui este disperată.

Din cercetări rezultă că numai Ion Florea (unul din cei doui cheflii) este vinovat de cele întâmplate. Acesta a lovit pe soldat cu cuţitul în faţă, în coastă şi în regiunea dorsală. Agresorul a fost depus, iar tribunalul i-a confirmat mandatul de arestare.

Vinovatul a fost prins şi predat de către comerciantul Neuman din Huşi. Leontin.

CONGRESUL DECORAŢILOR CU „VIRTUTEA MILITARĂ"

La congresul asociaţiei Cavalerilor decoraţi cu „Virtutea militară", ţinut ieri, Duminică la Bucureşti, s'a cerut:

1) Ca tuturor ofiţerilor decoraţi în. războiul de întregire al neamului cu ordinele „Virtutea Militară" şi „Mihai Viteazul" să li se acorde permise personale gratuite pe C. F. R.

2) Să se acorde eroilor decoraţi din categoriile de mai sus, loturi de împroprietărire din disponibilităţile de pământ, tuturor acelor cari locuiesc la ţară sau se obligă a se stabili pe loturi. Acelor cari nu se stabilesc pe loturi să li se acorde rentă perpetuă, corespunzătoare valorii lotului.

3) Să se acorde cu precădere loturi de casă vitejilor decoraţi de mai sus, fiecare în oraşul de unde au fost mobilizaţi.

Spectacolele zilei

Unde mergem astăzi?..

16 Mai

Teatrul Naţional.—*Relache.*

Teatrul Cinema Trianon. — *„Sclavii pasiunei"* cu Emil Janings şi Anna Sten; *„Somnambulii"* comedie cu Pat şi Patachon. Jurnal sonor *„Paramount".* Alegerea Miss României 1932.

Teatrul-Cinema Phoenix. — *„O aventură nebună"* cu Marie Bell, Jean Murat şi Mary Glory; *„Cântecul deşertului"* cu John Boles şi Charlota King.

Teatrul Cinema Sidoli. — *„Rămîn la tine"* cu Jenny Jugo şi Herman Thimig; *„Tovarăşul Cekei"* cu Kega Johnson şi micul Fredie Frederik.

Cinema Gheltzer. — Relache.

Strandul Iaşului, (strada Palat). Distracţii în aer liber: canotaj, tenis, dans, exerciţii gimnastice. Bufet bine asortat.

Adunarea generală a Băncii de Credit Mărunt

In sala „Cultura" din Iaşi, a avut loc recent adunarea generală a Băncei de Credit Mărunt şi Economie S.A. Iaşi. A prezidat dl. dr. F. Ühling.

D-sa a arătat menirea băncei şi grija ce a purtat'o consiliul pentru banii depuşi de deponenţi şi asociaţi.

Dl. Sand a dat cetirea raportului cenzorilor. Apoi dl. Nemirovschy directorul băncei a analizat bilanţul şi contul de profit şi pierdere arătând lichiditatea băncei în aceste timpuri critice, cerând aprobarea bilanţului.

In aplauze adunarea a votat bilanţul, precum şi budgetul, dând complectă descărcare consiliului.

La sfârşit, în unanimitate s'a declarat aleşi lista noului consiliu format din d-nii M. I. Moscovici, Dr. D. Frichling, Ilie Bercovici, Iancu Aronovici, Oişie Rubin, Iţic Karss, M. Sofir, Calman Mayer, A. Horovitz, Iosub Schwartz şi Nachman Nachman, iar ca cenzori pe D nii I. Alter, A. Cordon, Meilich Zalman şi cenzori supleanţi D-nii I. Solomon, Coiler şi Talmaciu.

Intr'o atmosferă cordială, adunarea a luat sfârşit.

x **La Fălticeni** un incendiu a izbucnit la locuinţa d-lui Strul Leibovici, din strada Ştefan C. Ioan.

Focul alimentat de vânt a distrus casa, al cărei proprietar este d. Mayer Halperin.

Imobilul era asigurat pentru 200 mii lei.

Se crede că focul a fost pus de o mână criminală.

x Dintre cei graţiaţi cu prilejul zilei de zece Maiu, au fost puşi azi în libertate primii 27 delicvenţi din penitenciarul Galata.

x Pe când locuitorul Anania Melinte din str. Popăuţi No. 16 scotea lut dintr'o groapă din curtea sa, s'a prăbuşit asupra lui un mal, ucigându-l pe loc.

INFORMAŢIUNI

x Pe str. Lozonschi s'a surpat o bucată de stradă în dreptul casei cu No. 28.

x D. Dr. Ghelerter rămâne în Iaşi până Mercuri sara.

x **Scandalagiu împuşcat în stradă.**— In cursul nopţii de Sâmbătă locuitorii Anton D-tru din str. Morilor, Cărlan D-tru din str. Frumoasa şi Gangiu Neculai din str. Nicolina No. 11, turmentaţi de băutură, au luat la bătae pe băiatul Strul din serviciul circiumarului Copel Nahmanovici din str. Langa.

Intervenind gardianul public Mitocaru Gh. aceştia au tăbărât asupra lui lovindu-l cu ciomegile Gardianul — în apărare — a tras două focuri de revolver asupra lor. Un glonte a nimerit pe locuitorul D-tru Anton.

In agonie el a fost transportat la spital unde a încetat din viaţă. Ganciu Neculai a fost arestat; iar Câralan a dispărut.

In urma cercetărilor făcute de d. comisar Mircescu şeful circ a doua şi comisar Em. C. Vasiliu dela biroul judiciar, gardianul a fost pus în libertate; iar actele au fost înaintate parchetului.

x Sâmbătă seara s'a constituit sectorul clubului naţional-ţărănesc din str. Socola. Preşedinte a fost ales d. av. Demostene Botez. In comitet au intrat d-nii ajutori de primar H. Stein şi Gh. Colcea.

x Se anunţă sosirea unei numeroase delegaţii din Soroca, în frunte cu d. Iov, deputat, pentru întrunirea gogistă din Iaşi.

x D. Octavian Goga soseşte în Iaşi în ziua de 21 Mai şi rămâne două zile în localitate.

Precum am anunţat, la 21 Mai va ţine o conferinţă la Teatrul Naţional cu subiect exclusiv literar. Ziua de 22 Mai e destinată politicii.

x Dintr'o scăpare de vedere am omis a arăta că printre distinsele persoane care au luat parte la parastasul în memoria lui Georgel Mârzescu, d-nii D. Dimitriu şi Mihai Manea au fost printre cei dintâi.

ECOURI

x Lozurile Loteriei de Stat pentru clasa a 2-a se pot reînoi pînă Miercuri 18 Mai ora 9 seara, la „Providenţa", str. Ştefan cel Mare No. 36, Locaşul Norocului.

x **Naftalină,** Flit, Motol şi diferite alte preparate contra moliilor găsiţi la mag. **„La Elefant".**

x Orice fel de publicaţiuni pentru *„Monitorul Oficial"* se primesc la adminstraţia ziarului „Opinia" strada Lăpuşneanu 37.

x Bătăturile le înlăturaţi sigur cu „Coricol".

Depozit: Farmacia Polak, str. Ştefan cel Mare.

x **Foarte important pentru funcţionarii publici şi pentru toate persoanele care dispun de mijloace restrânse.**—Administraţia Clinicei chirurgicale Doctor Tzaicu din Sanatoriul Iaşi str. Carol 20, de acord cu direcţia medicală, pentru a veni în ajutorul lumei suferinde, a stabilit pentru funcţionarii publici şi persoanele cu mijloace materiale restrânse, un tarif special de 2500 lei, în care se cuprinde internarea pe zece zile, operaţia, medicamentele, fără nici o altă plată în plus.

x *Frumuseţea* e una din cele mai puternice arme ale femeei. Crema de zi *Khasya* vă face şi vă menţine frumoase! Depozit: Farmacia Polak, str. Ştefan cel Mare.

Audierea martorilor în procesul Crivoiu

(Continuarea din pagina I-a)

ca acesta să nu fie audiat, deorece e frate şi în al doilea rând a făcut cercetările cel dintâiu.

D. *Rang* (partea civilă) — Cerem să fie ascultat sub stare de jurământ — căci nu s'a constituit parte civilă. Altfel, e caz de casare.

D. procuror vrea să intervie.

D. *preşed.* — D-le procuror! voiţi să mă învăţaţi legea?

Se audiază pe d. plutonier Bucur, ca informator.

Acesta narează viaţa de martir a surorei sale — care era numai oase, — din cauza maltratărilor ce le suferea dela Crivoiu.

O intervenţie impresionantă

Crivoiu intervine îndrăzneţ: E minciună. Maria m'a înşelat cu Păuceanu, mi-a furat 40.000 lei pe care i-a dat lui. Toate acestea după îndemnul fratelui ei. Tot plutonierul Bucur a răsculat întregul sat contra mea. Eu sunt un om cinstit. N'am furat şi n'am să fur niciodată.

Pentru prima dată acuzatul îşi pierde calmul. E emoţionat.

Când apărarea e în divergenţă

Martora — Ana Manoff, servitoarea.

D. Pogonat — L-a îngrijit Crivoiu pe Aniuţei? (acesta e prima victimă a acuzatului).

Martora — Da.

D. Popovici — Ca pe un fiu!

D. Petrea — Ca pe un părinte.

D. preşedinte — Văd că sunteţi în divergenţă în privinţa sentimentelor pe care acuzetul le-a purtat victimei...

*

Una a d-lui Rang:

— Mai aveţi d-lor avocaţi vreo întrebare?

D. Popovici — Da; dar renunţăm, deoarece sunt cam decoltate.

D. Rang — Na-ţi-o bună! Omer Popovici... pudic!!...

Alţi martori

Apariţia lui conu Iancu Zipa ne face să uităm de criză.

D. *Omer Popovici*—D. Zipa care e om cu...greutate, să ne spună, ce ştie despre acuzat.

D. *Zipa* — E un om destoinic, inteligent, vrednic.

*

Apare d. Eduard Lăzărescu, care vrea să creieze o atmosferă simpatică lui Crivoiu. Vocea d-sale caldă, accentul patetic, atitudinea gravă, toate contribuie să impresioneze.

— „Pe Crivoiu îl socot tipul reprezintativ al ţăranului român. E o tragedie întâmplarea aceasta. E ceasul rău, fatalitatea, păcatul. M'a îndurerat nespus acest proces. Îl cunosc bine pe Crivoiu. E un om".

Apărarea e satisfăcută, deşi d. Lăzărescu e ducist, iar d. Toma, georgist. Toate-s bune! Dar n'am înţeles dece d. Lăzărescu a ţinut morţiş să se războiască şi cu presa!

Poate din cauză că nu i-a putut răspunde pe loc!!

ZIUA TREIA

In şedinţa de ieri desbaterile au ajuns la un punct culminant. Depunerile martorilor acuzării sunt elocvente. Figura lui Crivoi apare cruntă, ceiace desigur îl face şi mai interesant.

Calmul totuşi nu-l părăseşte, deşi nu mai are siguranţa din primele zile. Simte nevoia unui contact mai des cu apărătorii săi.

Bara avocaţilor, şi ea mai puţin senină. Dl. Toma e nervos, iar Dl. O. Popovici vrea să pară ironic. Numai Dl. Petrea e calm.

Sala, fără îndoială, bine garnisită.

Opiniile sunt împărţite pro şi contra.

O doamnă, spectatoare nelipsită de la proces, nu se poate

— „Europa întreagă o să se revolte dacă o să-l achite"!

Antecedentele lui Crivoi

Procurorul caută să dovedească antecedentele lui Crivoiu.

Ripostele între acuzare şi apărare sunt vii şi de multe ori Dl. Winkler e nevoit să intervie împăciuitor.

E audiată martora Tinca Martinov, care afirmă că servitoarea ei Aglaia Diaconu a fost bătută şi nenorocită de Crivoi.

Preşed. „Ce se chiamă că a nenorocit-o?"

Martora: „A pus-o...în poziţie!"

In legătură cu faptele ce i se impută lui Crivoi, mai ora declară că a văzut-o pe Maria, vânătă la faţă şi întrebând-o de ce e într'un aşa hal, a răspuns că a lovit-o o vacă.

Dl. av. Rang.— „O vacă, sau un bou!"

Dl. Pogonat: „Domnule Preşedinte eu am învăţat dela marele român, *Alecu Bădărău* că în procesele la juraţi să fim prudenţi şi să nu lăsăm ca în sufletele juraţilor să se strecoare influenţe uşoare, care numai pot ti distruse. Deaceea să nu bagatelizăm procesul. Eu am învăţat multe în cariera mea de la Bădărău şi D-ta de asemeni, domnule Rang!".

O bătae à la Crivoi.

Moraru, o victimă a lui Crivoi lată ce declară martora:

— „Crivoi a venit într'o seară la mine pe la 11 şi a cerut să mă duc cu dânsul,— am refuzat.

Atunci m'a luat la bătae, încât astăzi sunt şchioapă, surdă, şi coastele în partea stângă îmi sunt rupte".

Alt martor: Zeilig Bercovici.

Preşedintele: Jur pe Tablele lui Moisi că spun adevărul.

Martorul; Da

Preşed.: Nu spune da; D-ta repetă după mine: Fără ură.

Martorul: Da.

In sfârşit Bercovici a înţeles şi jură.

D. Procuror: D-ta ai avut un proces cu Crivoi şi de ce te-ai retras din judecată?

Martorul: pentru că Crivoi a spus că dacă nu mă retrag, mă... achită!

„Teroare"

D. *Procuror*—E adevărat că Crivoi a spus fratelui d-tale că pe cale cinstită nu se poate câştiga nimic?

D-l *O. Popovici* — D-le preşedinte, nu se poate tolera...

D-l *Wincler* — N'aveţi cuvântul

O. Popovici —D-le Preşedinte!

D. Preşedinte — N'aveţi cuvântul, şi dacă nu încetaţi, suspend şedinţa.

D. O. Popovici — D-le Preşedinte!...

D. Preşedinte — Suspend şedinţa.

*

Suspendarea şedinţei a fost bine venită.

Juraţii erau obosiţi şi nişte doame din sală au obosit şi ele... —tăcând câteva ore!

Martora principală

Se ştie că martora Ana Carpinscki, a fost dată ca dispărută. Prezenţa ei era însă necesară, întrucât ea a asistat la scena uciderii Mariei Crivoiu şi a lui Ion Lăcătuşu. Şi ieri Ana Carpinscki a apărut. Ea era în serviciu la şeful de post de la Copou, unde a fost descoperită de d. agronom Ion Nicuţă, care a înştiinţat autorităţile.

Ana îşi povesteşte dureroasa viaţă din casa lui Crivoi. A venit în slujbă la el în vârstă de 14 ani, ca la 15 să fie necinstită. Mereu era bătută, prigonită. Crivoi e un om rău. Pe toţi îi certa.

Descrie simplu dar puternic scena crudă, cînd Crivoiu şi-a ucis în bătăi nevasta şi servitorul. Ana e sguduită şi se pare că retrăieşte acele clipe de groază. Crivoiu era feroce.

A lovit fără milă, cu patimă, cu furie.

Ana Capinscky continuă azi mărturia. b. causans ky

Cum își petrece timpul Regele Carol

14 ore de lucru pe zi.—La joacă, cu voevodul Mihai.—Amănunte interesante dela Palat

Ziarul „Express Poranny" din Varșovia publică următoarele despre M. S. Regele Carol al României:

„Cel dintâi informator al Regelui este presa. Regele începe activitatea zilei după ce a cercetat ziarele. Știe perfect în afară de limba română, și pe cea franceză, cea germană și italiană. După problemele politice, cercetează pe cele literare și științifice.

„Regelui îi place ingineria. Dacă n'ar fi fost Rege, s'ar fi făcut mecanic. Pasiunea sa de inginer se oglindește în manifestarea lui de guvernant. Consideră guvernul ca pe un aparat complicat, care trebue cercetat în amănunte.

In fiecare zi ține conferințe cu diferiți miniștri și conducători de partide. Regele lucrează zilnic 14 ore.

Odihna Regelui este educația ce o dă copilului său, care stă într'o odae alăturată de a Sa. Regele, spre a-și împrospăta gândurile, trece în camera fiului care râde; se joacă. Duminica, deobicei o dedică odihnei și fiului.

Petrece toată ziua cu El, se joacă cu prietenii săi mici, la masa, se duce la plimbare cu ei. Adeseori merg „incognito" la cinematograf. Se duce cu fiul său să viziteze toate instituțiile statului și cele industriale. In acest fel îl învață arta guvernării și a cunoaște viața economică. Foarte des apare în public, unde are ocazia să vadă cât este de popular.

„Viului și energicului Rege îi place tovărășia oamenilor tineri, care sunt mereu în jurul Său.

A știut însă întotdeauna să îndepărteze dela Curte pe cei primejdioși.

„Regele, din tată german și mamă engleză, nu a moștenit dela ei nici greutatea Hohenzollernilor, nici flegmatismul englez. Ca temperament este meridional și prin aceasta se apropie mai mult de poporul său. De aceia este poate atât de iubit și popular în țara Sa".

ȘTIRI POLIȚIENEȘTI

„LOVITURILE" PUNGAȘILOR DIN CARTIERUL GĂRII

CUM SE PUN LA CALE FURTURILE

Pungașii din cartierul gării au dat aseară o nouă lovitură pe bulevardul Ferdinand.

Cetățenii Gherose Petru și Șerban C-tin din str. Eternității se întorceau astă noapte spre casă. Niște răufăcători care i-au pândit tot timpul, au făurit un plan original ca să-i jefuiască. O prostituată anume Paraschiva le-a ieșit în cale și i-a poftit să se ducă cu dânsa la un hotel.

Cum cei doi trecători au refuzat, prostituata s'a pornit pe scandal. La țipetele ei a apărut ca din pământ o bandă de golani, care au tăbărât asupra locuitorilor. Și în învălmășală au buzunărit pe cei doi trecători, scoțându-le pungile cu bani.

D. Gane șeful circumscripției întâia, a luat măsuri pentru arestarea hoților.

Incercare de sinucidere

Pe când gardianul public din Hală își făcea revizia postului a zărit pe str. Anastasie Panu o fată care s'a aruncat în fața tramvaiului.

Gardianul public a alergat spre femeie și a salvat-o.

La poliție ea a declarat că se numește Maricica Clonir și e originară din Chișinău. Asupra cauzelor care au îndemnat-o să comită actul disperat, ea a refuzat să deie vreo lămurire.

Descoperire lugubră

Locuitorii din cartierul Bularga au fost azi dimineață martorii unui tablou lugubru.

La gura canalului Bularga se putea vedea cadavrul unui om, în stare avansată de descompunere.

Imediat au fost înștiințate autoritățile. Din ordinul parchetului, cadavrul a fost ridicat și transportat la morga spitalului Sf. Spiridon.

Se crede că e corpul dascălului dela biserica Sf. Ștefan, care acum o lună, a căzut într'un canal și a fost luat de ape.

S. MAUR

Spre o renaștere socială

conferința d-lui dr. Ghelerter

In amfiteatrul spitalului de copii, în fața unei asistențe de elită, a vorbit ieri d. dr. Ghelerter.

E o causerie, zise de la început d. dr. Ghelerter, ca între prietini, pentru a ne informa reciproc. Și totuș a fost o conferință care a ținut auditoriul într'o încordare permanentă.

*

D. dr. Ghelerter a atins problema mare ce frământă azi omenirea: sforțarea uriașă ce se depune pentru conservare și perpetuare, prin lupta pentru existență și formele noui ce îmbracă societatea.

Și în fața noastră s'au perindat tablouri vii, redate cu măestrie, de la sclavia din Roma și Grecia antică și până la șatrele de robi de la noi. După ce acest jug a căzut, a venit iobăgia în care trăia țăranul, care pe lângă munca sa, dădea posedanților și uneltele sale de muncă.

A venit expropierea, cu urmările ei pentru posedanți și a creat o clasă aparte, clasa țărănească. Industria mare, distrugând munca manuală, a întins proletariatul. Și intelectualii formează o clasă. Și toate acestea luptă pentru conservarea lor. S'au adus soluții, problematice, ca dictatura în Rusia și în Italia.

In industria mare se discută revenirea la munca manuală; iar unii care vorbesc de război, își joacă ultima carte, căci gazele asfixiante și bombardamentele aeriene vor primejdui viața tuturor. Dar renașterea trebuie să vie, prin înfrățirea între popoare, prin cultura la îndemâna tuturor, prin respectul drepturilor indivizilor. „Să sperăm — termină distinsul conferențiar — în această renaștere".

D. dr. Ghelerter a fost răsplătit prin aplause și felicitări călduroase.

DAN

x **Laboratorul de analize** Dr. Beceanu Piața Halei Iași, execută în cele mai perfecte condițiuni, analize complecte de urină. La cerere se pun la dispoziție vase speciale de colectat urina.

Mâine seară la „Sidoli"

Celebrii prestidigitatori UFERINI

promit: „o seară vrăjită"...

Trupa Uferini la Palatul Regal. In mijloc: marele voevod Mihai

In peregrinările lor pe continent, reputații iluzioniști Uferini au poposit acum câiva timp în România, pe care au mai vizitat-o pe vremuri.

La București, — unde au fost reținuți câteva săptămâni, debutând și la palatul regal — au făcut furori cu variatele lor numere de atracție.

Acum vizitează principalele orașe din țară. Mâine seară ne vom minuna admirând dibăcia și trucurile lor.

Uferini, —după cum am mai subliniat— ne rezervă o sumedenie de surprize.

Ieșenii ar trebui să le rezerve și lor... surpriza, venind în număr apreciabil la unicul lor spectacol pe care-l dau în localitate...

p. gr.

Frontul acreditivelor

Pensionarii și salariații ieșeni

sunt hrăniți cu... ordine circulare...

Astăzi s'a putut citi un nou aviz la Administrația Financiară: *„Conform ordinului circular No. 143077 până la noi dispoziții nu se fac nici un fel de plăți la Stat și pensii. 16. V. 1932".*

Holl-ul adăugiei era însă iarăși supra-țixit de lume.

Numeroși ivalizi și văduve au venit să-și încaseze, — după cum li s'a promis săptămâna trecută— pensia trimestrială.

D-nii inspector financiar Turtureanu și ad-tor Ilie Florescu au înștiințat următoarele: „am primit ordin dela centru ca să nu plătiim nimic până când ministerul finanțelor nu va găsi soluția eficace de a face față imprejurărilor...

*

Invalizii și văduvele din război au hotărât ca Joi 19 c. ora 9 dimineață, să se întrunească la Adăție în număr mai compact, pentru a-și cere drepturile.

Pensionarii sunt hotărâți ca Vineri 20 crt. să facă același lucru...

Rex.

Un conferențiar feminist

Savantul prof. dr. Marinescu

Eri seara a conferențiat în aula Universității marele savant neurolog Profesorul Marinescu.

D. Prof. Dr. Tănăsescu recomandă ieșenilor pe conferențiar.

D. prof. Marinescu ne vorbește despre: „Femeia din punct de vedere biologic, sociologic și psihologic". D-sa este un apărător cald al drepturilor femeilor pentru care găsește cuvinte de laudă și'n acelaș timp „point-e" de spirit.

Conferința a fost precedată de numeroase proecții foarte instructive.

Un public extrem de numeros a ovaționat pe marele savant Gh. Marinescu.

In jurul acuzațiilor

contra D-lui Prof. G. Pașcu

In ce privește acuzațiile aduse D-lui Prof. G. Pascu, ni se comunică următoarele:

1) *Factura pretinsă falșă.*— In 1930 Dl. Pascu a cumparat pentru Biblioteca Universității cărți vechi românești și manuscrise în valoare de 85,000 de lei dela Dl. Cornel Pop, profesor în Transilvania. Dl. Pop având nevoe urgentă de bani, a rugat pe Dl. Pascu să facă factura la Iași și să-i trimeată banii. Dl. Pascu a procedat după dorința D-lui Pop, dar a neglijat să-i trimeată apoi factura spre a o iscăli. In urmă însă Dl. Pascu a primit dela Dl. factura originală, care a și fost depusă la rectorat cu No. 955 din 15 April 1932.

In treacât fie zis, cărțile cumpărate cu 35,200 de lei fac în realitate 100.000 de lei.

2) *Cărțile D-lui Pascu.*— Este adevărat că D-l Pascu a vândut Bibliotecii câteva exemplare din cărțile sale, fiindcă i s'au cerut de către studenții care fac lucrări seminariale în Bibliotecă. Acest lucru se practică la toate Bibliotecile universitare. Dealtfel D-l Pascu a cumpărat câte mai multe exemplare și din cărțile altor profesori universitari.

In ce privește diferența de preț la cartea D-sale „Sufixele Românești", ea se explică prin intervalul de timp. Se știe că înainte de războiu erau alte prețuri decât după războiu, iar și după războiu prețul cărților a mers crescând. Astăzi cartea „Sufixele Românești" se vinde în librărie cu 500 de lei.

Toate aceste lucruri sânt cunoscute și de comisia Bibliotecii și de rectorat.

Agitația studenților

în chestia cantinei universitare

Eri dimineață studenții ieșeni (care iau masa la cantina acuma închisă din cauză că nu s'au achitat subvențiile), s'au întrunit la cantina Păcurari pentru a protesta.

In cele din urmă au hotărât ca toții, în număr de circa 1500 să ocupe rapidul și să plece la București pentru a se prezinta Suveranului în audiență.

Organele polițienești prinzând de veste, au luat măsurile de rigoare.

Atunci, o delegație de studenți s'a prezintat la locuința d-lui prefect Axinte.

D. Axinte a arătat că cunoaște chestiunea și că are promisiunea d-lui Ottescu, că în câteva zile se va achita subvenția de 400 mii lei, —sumă necesară cantinelor până la sfârșitul anului universitar.

Studenții așteaptă ca promisiunea să devie fapt îndeplinit..

Rep.

x **„Crema Miraculoasă"** distruge petele de pe obraz, albește și catifelează pielea, dându-i o fineță deosebită și un parfum delicios. Depozit: Farmacia Dr. Rătianu, Str. Cuza Vodă 48. Se trimite contra ramburs ori unde s'ar cere. 1

Un profesor francez

conferențiază la Iași

Dl. Louis Trotabas Profesor de Drept Public la Facultatea de Drapt din Nancy, va ține — sub auspiciile Facultății de Drept — 3 conferințe în Aula Universității în zilele și cu subiectele următoare:

Prima conferință Vineri 20 Mai orele 11 a. m. „Principiul călăuzitor în interpretarea literală a legilor fiscale".

A doua conferință Vineri 20 Mai orele 5 p. m.: „Răspundere funcționarilor după dreptul Francez".

A treia conferință Sâmbătă 21 Mai orele 5 p. m: „Rolul partidelor politice în regimul parlamentar".

Intrarea liberă

INFORMAȚIUNI

x **O lămurire.** — Am înregistrat reclamația introdusă contra fostei Bănci cooperative „Uniunea Economică" din localitate. Foștii conducători ai instituției ne dau aceste explicații, foarte exacte:

Banca a funcționat normal și n perfectă regulă, sub controlul Centralei băncilor cooperative.

Apoi a lichidat în mod legal. S'au plătit toți deponenții și creditorii.

Pierderile înregistrate din cauza unor creanțe irealizabile, s'au repartizat asupra acționarilor, — dealtfel e vorba de sume mici. Iar pagubele mai mari le-au suferit tocmai conducătorii instituției, care au lucrat dezinteresat, fără nici o retribuție, și au cheltuit din buzunarul propriu.

x **In chestia pâinii.**—Băcanii din Tataraşi s'au întrunit pentru a se consfătui în ce privește cartelul brutarilor. Se știe că în urma acestui cartel, brutarii nu mai furnizează pâine băcanilor. S'a ajuns la constatarea că, față de ofertele convenabile de făină, s'ar putea servi populației o pâine mult mai bună și mai ieftină.

Au fost delegați d-nii Th. Rusu și V. Simion să închirieze un local de brutărie, iar în caz de nereușită, d. Rusu se oferă a pune local la dispoziție, rămânând să se efectueze edecurile.

Grădina Copou

Vineri 20 și Sâmbătă 21 Mai 1932 cu începere dela ora 4 p. m. vor avea loc

2 Mari Serbări

date

în folosul Societății de binefacere **„Pânea Săracilor"**

x *Membri corpului didactic,* Secundari, sunt invitați să participe la o consfătuire care va avea loc la Cercul Didactic, Miercuri 18 c. orele 6 p. m. pentru a discuta chestiunile cari privesc congresul corpului didactic din 21 c.

x La 21 Maiu se deschide *bazarul Profilaxiei* asortat cu tot felul de lucruri elegante și ieftine.

Nu cumpărați aiurea până nu-l vizitați.

x **D. Doctor I. Schwartzman** fost asistent al clinicei din Paris specializat în boli de inimă, plămâni și rinichi. Tratamentul tuberculozei pulmonare cu pneumotorax artificial, injecții sclerozante la varice, consultă *boli interne și copii* zilnic între 11-1 a.m. și 4-7 p. m. în str. Căpitan Păun No. 10. Telefon No. 11.

Cresc șansele jucătorilor cu cât clasele avansează

LA 24 și 25 MAI tragerea clasei a 2-a

Loteria de Stat, cu mâna ei largă, împarte câștiguri în valoare de

ZECE MILIOANE LEI

la care concurează *toți jucătorii cari și-au procurat lozurile dela Colectura Principală*

„PROVIDENȚA"

Str. Ștefan cel Mare No. 36
LOCAȘUL NOROCULUI

Cea mai bună recreare și cele mai plăcute distracții se pot avea numai într'un voiaj de plăcere pe Mare. Incercați și Dvs. un voiaj de plăcere spre țările Mării Mediterane, la noile prețuri reduse, cu vizitarea celor mai frumoase centre ale Atlanticului și ale Mării Mediterane. Călătoria din România și retur, cât și vizitarea importantelor orașe Berlin și Hamburg, se calculează numai la Lei 26.500 de persoană. Cereți prospecte și informațiuni la Reprezentanța **Soc. Hamburg-Amer ka Linie Iași—str. Lăpușneanu No. 40,** Tel. 192, Roman str. Ștefan cel Mare No. 175 și Botoșani Calea Națională No. 175.

Teatrul Sidoli Marți 17 Mai 1932 la orele 9 jumătate seara

O singură Reprezentație Extraordinară dată de celebra trupă de iluzoniști

UFERINI

cari au fost special invitați la Palatul Regal debutînd în fața familiei Regale și decorați de M. S. Carol II. Un program extraordinar.

— O seară în lumea Misterelor —

Omul cu apă în cap	**Ploaia de Bani**
Dispariția unei femei	**Misterul Măștii Verde**
Baletul „Micky Maus"	**Minunea Dormitoare**
Dispariția unui cal viu depe scenă	
Vinul flatant	Minunea dormitoare
Manipulație cu orologiu	Bucătarul dracului
Cilindrul cu 5 porumbei	Ziarul Misterios
Doi porumbei dintr'unul	Mâinile magnetice
Manipulație cu naframe de mătase	Tevi miraculoase
Siluete humoristice	Grădina de vrăjit Uferini
Mediul legat	Menageria vrăjită Uferini
	Corespondența aeronautică
	Senzație americană

Muzica militară a reg. 13 Inf.— Prețuri populare. Biletele toată ziua la SIDOLI

ULTIMA ORĂ

ATENTATUL
CONTRA PRIMULUI-MINISTRU AL JAPONIEI
PROVOACĂ INDIGNARE IMPOTRIVA SOVIETELOR.—POPULAȚIA DIN TOKIO INDEAMNĂ LA RĂZBOI CU RUSIA

Primul-ministru japonez *Inukai* în mijlocul familiei (soția, fiica și nepotul).

Berlin 16.— In jurul atentatului din Tokio, radio-Moscova a anunțat aseară următoarele:

Primul-ministru japonez Inukai a fost împușcat de un individ îmbrăcat în uniformă militară și care venise în audiență.

Criminalul a tras cu revolverul pe la spate, lovind pe Inukai în tâmpla dreaptă. Rana este foarte gravă.

Atentatorul a fost arestat.

*

In timp ce se producea atentatul dela președinția consiliului, 5 indivizi îmbrăcați ca ofițeri de marină, cutreerau orașul Tokio, într'un automobil, și au aruncat bombe la sediul partidului guvernamental „Seiukai", la direcția generală a poliției, la un minister și la Banca națională a Japoniei.

Se crede că atentatorii nu sînt ofițeri, ci au utilizat numai uniforma pentru a opera mai cu înlesnire.

Un grup de elevi ai școlii de marină s'au constituit prizonieri.

*

Ieri s'a ținut o ședință extraordinară a Consiliului de Miniștri.

Atentatorul la viața primului-ministru nu face parte din elementele armatei, ci este instrumentul unei organizații teroriste.

S'a răspândit în public convingerea că atentatorii sânt Koreeni deghizați, care lucrează sub îndemnurile Internaționelei a III-a, așa cum s'a produs și atentatul din Șangai.

Mari demonstrații populare s'au produs împotriva Sovietelor. Legația rusească din Tokio este păzită de armată, în contra furiei poporului.

Demonstranții cer guvernului să declare război Rusiei.

*

Inukai are vârsta de 68 ani.

Rana dela cap, extrem de gravă, a necesitat o urgentă transfuziune de sânge.

O telegramă, conbinată cu o transmisiune prin radio din Roma, anunță că Inukai ar fi murit astă noapte.

Printre victimele atentatului dela Tokio ar mai fi 4 gardieni și un servitor.

Un nou zbor în stratosferă
al profesorului Piccard

Bruxelles 16 — Sub supravegherea profesorilor Piccard și Cosinos, a fost adusă la Bruxelles o nacelă special construită pentru un nou zbor în stratosferă.

Nacela cântărește 250 Kgr. are diametru de 2,20 m. și e prevăzută cu 8 ferestre.

Până în aproximativ 3 săptămâni, prof. Piccard se va înălța din nou în stratosferă, pornind tot dela Augsburg.

O nouă planetă

Varșovia 16 — Dr. Orchis, directorul observatorului astronomic al universității din Varșovia, anunță că a descoperit o nouă planetă, de dimensiuni mici, și care este cea mai apropiată de pământ.

ȘTIRI POLITICE

ARDEALUL IMPOTRIVA CENTRALISMULUI
D. Maniu reintră în politică ?

Cluj 16.— In ultimul timp, numeroși fruntași ardeleni au vizitat pe d. Maniu la Bădăcini. Deasemenea i s'au cerut dese lămuriri telefonice în legătură cu atacurile ziarului „Patria" contra centralismului bucureștean.

Se spune că d. Maniu e gata să reintre în politica activă, revenind la conducerea partidului național-țărănesc și desfășurând steagul descentralizării administrative și autonomiei locale.

Sosirea d-lui Madgearu

D. Virgil Madgearu a sosit aseară în București, venind din străinătate. D-sa s'a întâlnit la Montreux cu d. Titulescu, examinând situația politică internă.

D. Madgearu pleacă Vineri la Milano, pentru a participa la conferința Institutului de cooperare intelectuală.

D. Mihalache a mai rămas în Franța unde vizitează regiunile agricole și viticole; și se va înapoia în țară peste vre-o două săptămâni.

Remanierea

Cercurile guvernamentale afirmă că, în curînd, se va produce o nouă remaniere o cabinetului.

E vorba ca d. N. Ottescu să fie numit ministru al agriculturei, în locul d-lui Ionescu-Sisești care-și ține demisia la dispoziția primului-ministru.

D. Șoneriu, actual sub-secretar general, ar deveni sub-secretar de stat la interne, în locul d-lui Ottescu.

Imprumutul francez

D. Victor Antonescu, fost ministru al României în capitala Franței, a acordat un interview ziarelor pariziene, în care arată că Băncile particulare din Franța sânt dispuse să acorde un împrumut României.

Dar băncile ne pun unele condițiuni, între care, obligația de a face mari economii.

O listă probabilă
a viitorului guvern francez

Paris 16.— Se crede că d. Herriot va alcătui viitorul guvern. Dar d-sa cere colaborarea efectivă a partidului socialist.

In cazul că această colaborare s'ar face, se pun înainte următoarele nume de viitori miniștri:

Dela radicali: Herriot, Daladier, Chautemps, Caillaux, Renoult, Leon Meyer (primarul orașului Havre).

Dela socialiști: Leon Blum, Renaudel, Mistral, Marquet, Longuet.

Dela republicani soc.: Painlevé, Fargeot, De Monzie.

x Nu vă neglijați tenul! Timpul pierdut nu se întoarce. Un obraz defectos (pete, pistrui, riduri, coșuri) se îndreaptă ușor după întrebuințarea „Cremei de lăcrămioare" de noapte.

Depozit farmacia Dr. D. Beceanu Piața Halei Iași.

Sinuciderea
unei doamne la Brașov

Brașov 16.— D-na Maria Bertolan, în etate de 28 ani, divorsase recent de d. Saghin, proprietarul hotelului Boulevard din Brașov.

Fostul soț i-a dat suma de 400.000 lei, care i se cuvenea.

Ieri d-na Bertolan a luat o cameră la hotel Boulevard, și s'a sinucis cu un glonte de revolver în tâmpla dreaptă.

Asupra moartei nu s'au mai găsit decât 15,000 lei. Intr'o scrisoare către o prietenă, sinucigașa dă dispoziții de înmormântare.

Au fost arestați doi servitori ai hotelului, bănuiți că ar fi jefuit cadavrul.

Sinuciderea unui student

București 16.—Tânărul Neculai Nicolaescu, în etate de 19 ani, student în drept, a fost găsit spânzurat la domiciliul din str. Sft. Elefterie 38.

Printr'o scrisoare lăsată părinților, nefericitul arată că-și pune capăt vieții din pricina neurasteniei.

x Spectacolul dela Teatrul Național cu piesa „Patima roșie" de M. Sorbul, anunțat pentru mâine 17 Mai, se amână pentru seara de Vineri 20 Mai.

Cum trăește în închisoare
asasinul președintelui Franței

Paris 16.— Criminalul Gorgulov este ținut în închisoare, după cum se știe, în aceeași celulă, în care a fost închis la începutul războiului mondial, și asasinul lui Jean Jaurès. Prin o coincidență de împrejurări apărătorul din oficiu al lui Gorgulov este acelaș Henri Béraud, care a apărat și pe asasinul lui Jaurès.

Avocatul Béraud a declarat:

„Ieri am vizitat pe asasin, în închisoare și am stat de vorbă cu el o oră și jumătate.

Am găsit pe Gorgulov revenit în fire, după turburarea prin care a trecut și după loviturile ce le-a primit din partea martorilor oculari ai atentatului. Fața sa este încă acoperită de sgârâituri și mâna stângă este rănită.

Gorgulov se mai plânge de dureri interne. Singura sa grijă în închisoare este să aibă hârtie albă, pe care o acoperă repede cu rânduri nenumărate. Gorgulov scrie zi și noapte. In celula sa cu pereți albi se află un pat îngust și scund, o masă mică și un scaun.

Acestea formează toate obiectele din celulă. Gorgulov pare însă că nu observă toate acestea. Este cufundat în gândurile sale și scrie mereu de parcă s'ar afla la masa sa de lucru.

La întrebarea, dacă Gorgulov face asupra lui impresia unui desechilibrat, Henri Béraud a refuzat să răspundă. A spus însă: „După părerea mea, toți asemenea asasini sunt oameni anormali. Un om normal n'ar putea ridica mâna asupra unui om pe care nu-l cunoaște. Teza mea va fi de a pune tribunalului, întrebarea asupra stării mintale a criminalului. (Ceps).

O FEMEE
naște după moarte

Paris 16. — In apropiere de Quimper, tânăra femee Luiza Oliver a fost izbită la cap de un camion și ucisă pe loc. In momentul accidentului nenorocit, femeia a născut un copilaș care trăește și e sănătos.

INUNDAȚIILE IN JUD. IAȘI

Ploile abundente care s'au menținut în toată regiunea noastră încă din Miercurea trecută, au făcut ca apele să se umple și să reverse pe alocuri.

Inspre regiunea Podul-Iloaei-Tg. Frumos, intreg șesul a fost acoperit de apă, stricând semănăturile.

In Prisăcani, șesul este la fel acoperit cu apă. Alaltăeri, pe când locuitorul Th. C. Butnaru din satul Cogeasca com. Dumești, voia să treacă o gârlă înspre Lețcani,—a fost luat de curentul apei și înecat împreună cu căruța și calul.

Cadavrul a fost ieri pescuit de de locuitori.

*

Dl. prefect de județ I. Axinte a fost eri la P. Iloaei și Tg. Frumos, interesându-se de ravagiile produse de revărsarea Bahluiului și Bahluiețului.

Rapoartele telefonice primite azi la Prefectura de județ, anunță că apele au început să se retragă.

x „Chino-vinul Dr. Rătianu" cu China, Kola, Coca, Gențiană și Glicerofosfat de Calciu întărește organismul dându-i vigoare. Se recomandă convalescenților și anemicilor.

Depozit: Farmacia Dr. Rătianu str. Cuza Vodă 48. 1

INFORMAȚIUNI

x *O relatare greșită* — Am relatat că a fost dus la poliție tânărul Davidovici din str. Anast. Panu, sub bănuiala de furtul unui ceas.

La poliție s'a constatat însă că s'a înregistrat greșit reclamația. D. Davidovici era în realitate martorul acestui furt. Dealtfel, toată afacerea a fost clasată.

x **O afacere picantă.**—La comenduirea pieței se cercetează cazul unui ofițer superior din localitate. Turmentat de băutură, el a încercat să urce cu forța în trăsura sa pe elevele: Adela Marță din Calea Gălăței No. 20 și Iosefina Grünberg din str. Păcurari No. 138.

Cercetările la comenduire sunt conduse de d. col Dobrovici.

x **Succesul operetei „Pericola".**—Artiștii noștri au recoltat cu spectacolele „Pericola" un mare și autentic succes. La tustrele reprezentații, muzica lui Offenbach și jocul actorilor, au transformat sala într'o cascadă de ovații și aplauze. Față de izbânda obținută, comitetul asociației artiștilor a decis să mai ofere încă 3 spectacole Sâmbătă 21 crt. seara și Duminică 22 crt. în matineu și seara. Vor fi ultimele spectacole cu „Pericola" și,—menționăm,—că se dau cu prețuri populare.

x Din cauza căldurei puternice emanate de becurile electrice, au luat foc ieri obiectele dintr'un galantar al librăriei Socec. Fiind înștiințat d. Ath. Gheorghiu, directorul librăriei, d-sa a deschis magasinul și localizat focul.

ORA 3

Nouí concedieri de funcționari
și reduceri de salarii

Buc. 16.— Ziarul „Lupta" anunță că la salariile pe Mai se va aplica o nouă cotă de reducere, probabil între 30 și 40 la sută. Pentru rest ar urma să se elibereze bonuri.

Totodată—afirmă „Lupta"— la ministerul de finanțe se lucrează la reducerea număralui de funcționari. E vorba ca funcționarii care au o vechime sub cinci ani să fie puși în disponibilitate.

*

D. Rist a avut o intrevedere cu d. Argetoianu, discutând despre situația budgetului. D. Rist pleacă în Franța. Iar ceilalți experți francezi vor rămînea la București până când vor primi un răspuns dela d. Rist.

Se proectează un guvern Titulescu?

Buc. 13.—Cercurile oficioase desmint intenția d-lui Iorga de a face o nouă remaniere. In schimb susțin că d, Argetoianu proectează constituirea unui nou guvern.

E vorba de un cabinet Titulescu, care ar reprezinta dorința suverauului și care ar urma să se instaleze la toamnă.

*

Astăzi se întrunește consiliul de miniștri, care va lua o hotărâre definitivă în chestia alegerilor comunale.

Moartea primului ministru al Japoniei

Tokio 16.— Azi dimineață primul ministru Inukai a încetat din viață.

Rănile erau prea grave și victima n'a putut rezista.

Guvernul și-a prezentat demisia. Bursa din Tokio a fost închisă.

Asasinul primului ministru se numește Cawataki.

x **Ernest Verebeș la Iași.**— „In carne și oase" ieșenii vor vedea și auzi în cursul săptămânii acesteia la *„Trianon"*, pe cel mai iubit june—prim de operetă și film, comicul *Ernest Verebeș* și pe partenera sa, celebra dansatoare *Anny von Tubay.*

Duo-ul Verebeș-Tubay va oferi un skaetsch,—care ține aproape o oră—cu glume, cântece și dansuri.

Prezența simpaticilor artiști printre noi, marchează un veritabil „regal" teatral..

x Am anunțat că d. George Pilpel a fost anchetat în legătură cu dispariția sumii de 169.000 lei ai epitropiei Sf. Spiridon. Deasemenea am relatat că d. Pilpel a fost pus în libertate, întrucât a fost găsit complect străin de această afacere.

In legătură cu acest caz, a sosit în localitate d. Bebe Bogdan, inspector general al siguranței din București, care a continuat ancheta împreună cu d. prim-procuror Pogonat și cu comisarii care au făcut cercetări în această chestiune.

D. Pilpel, simțindu-se iezat, s'a adresat justiției împotriva siguranței, chemând în garanție ministerul de interne.

INFORMAȚIUNI

x *Domnilor profesioniști, comercianți, industriași și meseriași. Aveți frumoasa ocazie de a vă însera anunțurile și reclamele dv. în* **„Cel mai nou Ghid al Iașului"**, *autorii fiind* **d. N. A. Bogdan și d. Const. I. Eremia.** *Achizitorii speciali vă vor vizita la domiciliu. „Ghidul" apare în editura „Damaschin" Iași.*

x **Ciorapi de mătasă** japonează, marca **„Ly"**, calități superioare, găsiți numai la mag. **„Cuibul Păsărilor"** str. I. C. Brătianu 164.

DOMN TÂNĂR, creștin, bine situat, dorește căsătorie cu domnișoară sau doamnă, având puțină dotă. Răspuns la ziar sub H.R.

DE VÂNZARE casele din Iași str. Râpei No. 7 (fost Țicăul de Jos) prin str. Scăricică în condițiuni f. avantajoase și cu înlesniri de plată, având loc în suprafață de 1205 m.p. și două corpuri de casă. Informațiuni la d. avocat I. Serafimi, str. Sf. Sava No. 15, între 7-9 seara și dim.

Romania
Grefa Trib. jud. Iași secția II-a
EXTRACT

No. 21337 din 11 Mai 1932

Prin sentința civilă No. 316 din 12 August 1931 Tribunalul admite cererea înregistrată la No. 18555 | 931 făcută de Margareta I. Arhip născută Ștefănescu din Iași str. Eternitate No. 10 în contra soțului ei Ioan N. Arhip cu același domiciliu și constată că averea cuprinsă în actul dotal vizat la Administrația Financiară Iași No. 69513 din 22 Decembrie 1927 și autentificată la S. III Trib. Iași No. 7853 | 927 și transcris la No. 6125 | 927 este proprietatea soției reclamante separată de averea soțului pârât se va aduce la îndeplinire dispozițiunile art. 632 pro. civ.

Grefier, Indescifrabil

De închiriat

în Aleia Principesa Maria,

1. una locuință compusă din 6 camere plus atenanse în vila I-a din stânga, etaj, ocupată actualmente de d-na Belinsky.

3. vila III-a din dreapta ocupată de d. Jean Hefter compusă din 3 odăi și un hall în parter precum și 3 odăi și un hall la etaj cu scara în interior plus atenanse. A se adresa Banca Emanoil Marcovici, str. Ștefan cel Mare No. 15.

IN CARNE și OASE

Cel mai răsfățat artist al Berlinului

SIMPATICUL

ERNST VEREBEȘ și ANNY von TUBAY

vor apare în SKETCH-URI

ERNST VEREBEȘ va cânta și DANSA

pe scena TRIANON-ULUI

In curând se va anunța DATA.

La tragerea clasei I-a numeroase câștiguri au ieșit la sorți la COLECTURA BANCII

Emanoil Marcovici

Jucători! grăbiți-vă pentru cumpărarea clasei II-a; Puține zile au mai rămas până la tragere.

ANUL XXVIII No. 7513

3 LEI EXEMPLARUL

MERCURI 18 MAI 1932

ABONAMENTE

Fundaţiunea „Regele Ferdinand I" Bucureşti
Str. Ştirbei Vodă 3
(Adm. Dom. Coroanei)

IAŞI.—STR. LĂPUŞNEANU 37

OPINIA

ZIAR POLITIC COTIDIAN

ANUNCIURI
se primesc la toate
AGENŢIILE DE PUBLICITATE
şi la
ADMINISTRAŢIA ZIARULUI
Iaşi. — Strada Lăpuşneanu 37

Telefoane: Redacţia 391, Administraţia 394, Serviciul de noapte 367

ACTUALITĂŢI POLITICE

Drepturile provinciale

şi influenţa deprimantă a politicei de partid

Am relevat în numărul precedent acţiunea începută de ardeleni împotriva centralismului exagerat şi distrugător de energii

Este însă de observat că, cel puţin pentru moment nu se desemnează o mişcare generală a populaţiei ardeleneşti,—ci mai mult tactica politică a unui partid: naţional-ţărăniştii d-lor Maniu şi Vaida.

Acest lucru ar tinde să diminueze prestigiul moral al mişcării, dată fiind faima de care se bucură partidele noastre în ce priveşte sinceritatea şi scopul intim al programelor şi acţiunii lor.

Socotind însă legăturile vechi, adânci şi permanent verificate ale partidului d-lui Maniu cu masa ardelenească, trebue să socotim cu optimism mişcarea anunţată şi să-i acordăm credit.

*

Dorim ardelenilor un noroc mai bun şi oameni mai dezinteresaţi decum am avut noi moldovenii.

In decursul anilor, au existat într'adevăr personalităţi moldoveneşti cu influenţă mare în viaţa publică, şi care au luptat vajnic, salvând ce se putea salva pentru drepturile laşului şi Moldovei. Cu timpul însă, aceşti fii vrednici s'au împuţinat; iar în anii de după război au devenit cu totul rari.

Pricina? I-au acaparat partidele şi interesul personal

Aşa zisa disciplină de partid a tocit cerbicia moldovenească, făcând pe reprezintanţii noştri să se închine smeriţi la ordinele şi metodele şefilor din Bucureşti.

Mai păcătoasă însă a fost preferinţa pentru interesele personale. Mulţi moldoveni, afirmaţi în viaţă publică, s'au lăcomit la onoruri şi avantaje personale cu care i-au acoperit (ca să nu zicem, „cumpărat") atotputernicii valahi, — abandonând astfel drepturile elementare de propăşire ale frumoasei provincii moldoveneşti.

Dorim ardelenilor să nu fie înfrânţi de legături de club şi de slăbiciuni personale, în detrimentul luptei începute astăzi pentru provincia lor şi deci pentru cauza generală a dezcentralizării

Le-o dorim;... însă avem îndoeli!

X.

Două atentate

Examinând urmele de sânge dela Paris şi Tokio

In interval de zece zile, două pete de sânge, una în apusul Europei şi alta în răsăritul Asiei, au produs momente de tulburare mondială. In Franţa a fost ucis preşedintele Doumer; iar în Japonia, primul ministru Inukai.

A considera aceste două atentate ca nişte impulsuri criminale izolate, e un procedeu destul de comod. După cum se afirmă că Gorgulov e dement, se poate spune că şi asasinul Cawataki dela Tokio e un descreierat. Motivarea e lesnicioasă, dar ea acopere adevărul. Căci nu putem presupune că furia ucigaşă a unor nebuni oarecare se îndreaptă ca o simplă coincidenţă, împotriva celor ce întâmplător conduc cârma unor state. Realitatea este alta.

Cele două atentate trebuiesc privite într'o atmosferă mai generală, care poate uni Parisul cu Tokio, sau cu alte puncte ale globului. E atmosfera de exasperare produsă de foamete, de mizerie, de teroare, de criză, de şomaj. In asemenea situaţie, omul care vede că nu mai poate câştiga nimic dela viaţă, se aventurează să şi-o piardă. Diferenţa zdrobitoare dintre stomacul prea plin şi cel prea gol, a hrănit întotdeauna instinctul de răzbunare sangvină.

Răsfoiţi istoria şi veţi vedea că epocile de belşug n'au prea fost pătate de sânge. In schimb perioadele fără pâne au cunoscut izbucniri din cele mai violente. Şi asemenea izbucniri s'au manifestat sau colectiv în formă revoluţionară, sau demonstrativ contra conducătorilor ocazionali.

Astăzi ne aflăm într'o fază, în care hrana e zvârlită în ocean, în loc de a fi împărţită celor ce mor de foame. E faza care inevitabil creiază setea de răzbunare şi pune degetul pe trăgaciul revolverului.

Examinând petele de sânge dela Paris şi Tokio, putem descoperi în ele reflexul unei singure nebunii: nebunia suferinţii. Evident, oricare ar fi motivul lor, atentatele sânt condamnate şi reprobate de toată lumea. Dar atâta nu e suficient.

Pentru a curma duşmănia absurdă între oameni, se impune o înţelegere mai justă a dreptului de a trăi. Când omul va pricepe că este fratele omului, atunci şi numai atunci istoria popoarelor nu va mai fi stropită cu sânge aproape pe fiecare pagină.

i. b.

Fotografia Lilei Damita

Un proces interesant

Un proces interesant s'a judecat la San-Francisco, în America. Cunoscuta actriţă de cinema Lili Damita zărise într'o vitrină o fotografie a ei. Vedeta găsia că poza o îmbătrâneşte cel puţin cu trei ani. Şi cum această fotografie n'a fost făcută cu autorizaţia vedetei, Lili Damita l-a dat în judecată pe fotograful respectiv.

Tribunalul a găsit că actriţa are dreptate şi în consecinţă a condamnat pe fotograf la despăgubiri în sumă de 500 dolari, adecă 80.000 lei. Vedeta însă nu s'a declarat mulţumită şi a făcut apel, socotind că despăgubirea este prea mică faţă de prejudiciul cauzat. Mai ales când e vorba de vrâstă...

Peruca buclucaşă

Un divors original în America

Un proces original de divors a venit spre judecare în faimoasa localitate Renno din America, supranumită „oraşul divorsurilor". D-na Denise Horman, căsătorită acum 8 luni, a cerut să fie despărţită de soţul ei, întrucât a descoperit că acesta... poartă perucă. Bărbatul a ascuns tot timpul acest fapt. Şi nevasta susţine că dacă ar fi cunoscut realitatea, nu s'ar fi măritat.

Tribunalul a dat dreptate soţiei şi a admis divorsul. După acest proces, oraşul Renno şi-a sporit faima în această direcţie în aşa chip, încât în America circulă astăzi următoarea zicală: „Plec la Renno să divorsez, pentrucă mi-a căzut un fir de păr!"...

Prăbuşirea dela Lyon

Am relatat groaznica prăbuşire dela Lyon. Din cauza alunecării terenului, două mari imobile s'au surpat. De sub dărâmături au fost scoşi 33 morţi şi numeroşi răniţi.

In cliseu: operaţiunile de salvare la locul nenorocirii. D. Herriot, primarul Lyonului (însemnat cu X) a dat un ajutor efectiv, lucrând împreună cu echipele de muncitori şi pompieri.

America şi alcoolul

Introducerea băuturiior spirtoase ar uşura budgetul

Am relatat acţiunea ce se duce în Statele-Unite pentru permiterea consumului de băuturi spirtoase. Dar propaganda n'a reuşit, întrucât atât preşedintele Hoover cât şi guvernul erau pentru menţinerea prohibiţiei.

Situaţia grea a budgetului american pare însă că dă concurs anti-prohibiţioniştilor. Mai mulţi senatori care sprijină această acţiune, au întocmit un raport detailat din care rezultă că budgetul Statelor-Unite ar căpăta venituri importante prin taxele puse pe băuturile alcoolice.

După cum afirmă ziarele americane, curentul contra prohibiţiei este astăzi atât de puternic, încât candidaţii în apropiata alegere prezidenţială vor trebui să înscrie în programul lor introducerea alcoolului.

DIN TOATA LUMEA

Prinţul..Bordoniei—O excrocherie originală provoacă mare senzaţie în America. Acum trei săptămâni venise la New-York prinţul „Bordoniei. El era îmbrăcat într'un costum exotic şi purta tot felul de pietre...preţioase. Ziariştii i-au luat interviewuri şi i-au publicat fotografia în gazete. „Prinţul" dădea amănunte pasionante asupra ţării sale din Asia şi spunea că a venit în America, pentru a comanda vapoare, automobile şi aeroplane.

Oaspetele a obţinut îndată credite mari, reuşind astfel să încaseze dela diferite întreprinderi care doriau să capete comenzile aproape 50.000 dolari, adecă 8 milioane lei. Dar după câteva zile, „prinţul" care era în realitate un îndrăzneţ excroc, a dispărut. Costumul său era furat, iar podoabele erau pietre false. Ceva mai mult; abea după dispariţie, lumea şi-a dat seama că'n Asia nici nu există vreo regiune cu numele Bordonia. Şi acum păcăliţii s'au pus în urmărirea excrocului.

*

Intrunire cu..şoareci. — La Manton, în Franţa, înainte de alegeri, republicanii de stânga convocaseră o întrunire electorală. La un moment dat, în timp ce vorbea candidatul listei respective, au năvălit în sală numeroşi guzgani. Şoarecii au început să fugă printre scaune, provocând spaimă mai ales în rândurile femeilor. Din această cauză cea mai mare parte din public a părăsit sala. S'a stabilit apoi că această ispravă a fost pusă la cale de adversarii politici.

Faptul ar fi pentru noi o consolare, fiindcă el dovedeşte că nu numai pe meleagurile noastre se uzează în politică de procedee puţin civilizate..

*

Dansul fatal. — O impresionantă crimă pasională s'a întâmplat la Pise, în Italia, cu prilejul unui bal.

D-na Orega, soţia unui inginer, dansa cu un tânăr ofiţer, Francesco Ferri. Soţul privea dintr'un colţ şi avea impresia că în timpul dansului perechea şi-a spus vorbe dulci. Ceva mai mult; ofiţerul şi-ar fi sărutat partenera pe frunte.

Gelozia îşi făcuse efectul. Când ofiţerul părăsise sala pentru un moment, inginerul l-a urmărit şi a tras asupra lui două focuri de revolver, lăsându-l mort pe loc. Criminalul a declarat că avea intenţia să-şi ucidă şi soţia, întrucât el o rugase să nu danseze cu tânărul în cauză.

Acum, cu siguranţă, publicul din Pisa are despre ce vorbi...

*

Să nu bârfeşti — La Berlin un grup de intelectuali a format o ligă, care poartă originalul titlu „Porunca 11-a". Şi această poruncă este: „să nu bârfeşti".

In acest scop liga a lansat un manifest şi ţine conferinţi săptămânale, în care se arată că bârfeala este un obiceiu foarte urât, care n'aduce niciun folos şi care dimpotrivă, poate avea numai consecinţi rele. Prin exemple elocvente, se dovedeşte cum prin bârfeli se pot distruge prietenii şi căminuri conjugale, se poate compromite onoarea cuiva şi se pot provoca chiar fapte infamante.

Recunoaştem în totul că această grupare este cât se poate de necesară pretutindeni. Am dori să ştim însă, dacă în liga respectivă s'au înscris şi femei!..

DOCUMENTE OMENEŞTI

Procesul Crivoi — Ziua IV-a

Ultimii martori — Partea civilă — Rechisitoriul

Suntem în a 4-a zi de audierea a martorilor; iar spectatorii pe zi ce trece devin mai numeroşi.

Incât la „asedierea" cabinetului primului preşedinte am fost respinşi cu pierderi (câţiva nasturi şi o batistă) — şi nu ar fi trebuit mult ca să rămânem pe din afară.

Doleanţe personale

E vorba de atitudinea jandarmilor. E just; aceştia reprezintă forţa publică, ce trebue—necontestat—respectată. Dar jandarmul e uneori brutal şi exagerează cu mult ordinele ce i se dau. Astfel s'au întâmplat câteva neplăcute incidente între un „camarad" şi d-nii Ionel Teodoreanu, Rang, Toma.

Ca să nu mai vorbim de câţiva colegi de breaslă, inutil bruscaţi.

Deaceia ne permitem să rugăm pe d-nii comandanţi ai jandarmilor să ia notă şi să procedeze în consecinţă.

Desbaterile

La orele 1.45 apare Curtea. Apărarea renunţă la numeroşi martori; şi totuşi rămân încă 41.

Dl. Omer Popovici cere ca să fie audiat dl. Dr. Segall care a declarat că poate lumina justiţia în legătură cu Ana Carpinscky. Curtea admite.

Altă serie de renunţări. Martorii care s'au pregătit şi frământat rămân posaci.

Un martor preţios

E d. Petre Dragomirescu, distinsul nostru profesor şi decanul Facultăţii de Drept. Dl. Dragomirescu e absent, fiind bolnav.

Dl. Omer Popovici: Mă doare inima, dar renunţăm la d. profesor.

Un incident...serios

Dl. Omer Popovici contestă părţii civile dreptul de a asista în proces—din partea copiilor. D-sa expune contrazicerea juridică şi mai ales morală ce se naşte din pretenţia copiilor la despăgubiri dela tatăl lor.

D-l *Rang*, ca parte civilă, recunoaşte că e o situaţie neobişnuită ca un copil să se judece cu tatăl. Dar aceşti copii sunt minori, deci fără capacitate; şi legea pentru a proteja pe copii al caror tată e pus sub acuzaţie, şi ca atare rămân fără protecţie, au dreptul să aibă un tutore. Tribunalul tutelar sezisat a admis ca tutore pe Gh. Bucur fratele moartei, care reprezintă interesele copiilor—fără mamă şi cu tată ucigaş.

Părerea procurorului—D-l Costinescu desprinde un alt aspect din purtarea lui Crivoi. Anume; deşi cu sufletul împovărat,—totuşi se teme ca averea sa să se micşoreze în favoarea copiilor. Cere în concluzii respingerea incidentului.

Pledează în favoarea tezei expuse de D-l Popovici, d-nii Toma şi Pogonat. Apoi Curtea, în urma unei scurte deliberări, respinge incidentul.

Un martor curios

E d. dr. Segal. D-sa arată ca la spitalul Israelit s'a prezentat Ana Carpinscky, care a susţinut că s'a lovit din greşală la picior.

D-l *Rang* — Cum se face că o recunoaşteţi după atâta timp? E cam suspect.

D-l *Omer Popovici* — Nu vă permit să puneţi la îndoială buna credinţă a martorului—care e un intelectual.

D-l *Rang* — De când se amestecă d-l Popovici în atribuţiile preşedintelui? Aţi părăsit, d-le Popovici, doar magistratura.

D-l *O. Popovici* — Spre norocul d-tră!

D-l *Rang* — Ba nu; spre fericirea împricinaţilor! Deoarece martorul nu a precizat în amănunţime unele chestiuni, D-l preşedinte Winckler îl întreabă: d-ta ai făcut literatură?

D-l *Procuror Costinescu* — D-le doctor, de ce v'aţi interesat de proces şi de Ana?

D. *dr. Segal* — Din cauza legăturilor ei cu Crivoi—despre care am aflat din ziare.

D. *procuror* — D-tră ţineţi minte orice client?

Martorul — Da; mai ales că în cazul de faţă era o situaţie specială.

D. *procuror* — Câţi magistraţi au fost la spital ca să ia interogator Anei?

Dl. *Omer Popovici* — Protestez contra sistemului la care e supus martorul.

Dl. *jurat Axexieff* — Ce te-a făcut pe d-ta să te anunţi ca martor?

Dl. *dr. Segal* — Acelaş interes ca şi pe d-tră!

D. *Wincler* — Nu jigniţi juraţii. Vă pun imediat sub santinelă. Dumnealor oficiază şi sunt justiţie!

Dl. *Rang* — V'aţi oferit singur sau v'a recrutat cineva ca martor?

Martorul — Nu răspund, căci întrebarea e jignitoare.

Preşedintele — Insist să răspundeţi.

Martorul — M'am oferit singur.

Cuvântul părţii civile

Insfârşit, atenţie. Am ajuns aci.

Pentru noi — spune d. Rang — profesiunea e dificilă. Pledoariile de multe ori sunt în contra convingerilor noastre — şi sunt scoborâte la nivelul intereselor clientului—ca şi cântăreţul care cântă o operă, deşi ştie că e proastă. Astăzi sunt în situaţia de a pleda cu toată convingerea.

In alte ţări, când juraţii spun „da" la întrebările puse, vinovatul e omorât căci societatea vrea să scape de un răufăcător.

La noi legiuitorul a fost mai indulgent.

In continuare d. Rang analizează scuzele lui Crivoi, care voea să transforme această odioasă crimă, într'o „dramă pasională", sub motivul adulterului. Şi legiuitorul a fost blând cu soţul care-şi surprinde nevasta în adulter. Apărarea lui Crivoiu va desvolta patetic şi pe larg crima.

Crivoiu care era o teroare a satului, un depravat, un viciat, un

(Continuarea în pag. II-a)

CRONICA TEATRALĂ

de Wratislavius

TEATRUL NAŢIONAL:

«PERICHOLA» (operetă de Jacques Offenbach)

In urma succesului obţinut în anii trecuţi cu „*Clereta*" şi „*Nitouche*", artiştii Naţionalului nostru — odată stagiunea oficială terminată, au recurs din nou la genul operetei, în care se pare, c'au găsit un punct de razăm solid, pentru păstrarea legăturei cu publicul spectator.

De data aceasta au puisat din izvorul celui mai strălucit exponent al operetei franceze, — *Jacques Offenbach*. Au reprezentat „*Perichola*".

Intre cele peste o sută opere şi operete ale strălucitului şi fecundului compozitor, „*Perichola*" ocupă un loc destul de onorabil. Evident, că — în ce priveşte valoarea muzicală ea este mult distanţată de „*Povestirile lui Hoffman*" sau „*Frumoasa Helena*" — pentru a nu cita decât acelea care, în sărăcia actuală de realizare de mari succese, au dat prilej geniului lui *Reinhard* să recolteze triumfuri răsunătoare [1]) totuşi, conţine pilde suficiente din tezaurul muzicei, spumos şi comunicativ, insinuant şi desfătător, al inspiraţiei muzicale a lui *Offenbach*, atât, încât să prevaleze tinctura muzicală, faţă de aceea a textului. Textul unei operete e, în cele mai adese cazuri plin de neverosimil, nelogic şi ghiduşii fantastice, dar pe care muzica le îmbină, le insufleţeşte şi le face acceptabile.

E destul ca două-trei „*numere*" să fie reuşite, să se fixeze în memoria auditorului, aşa fel încât pe drumul spre casă, să le fredoneze mulţimea, pentru ca să uiţi, să treci complect cu vederea ceia ce am spus că e nelogic, neverosimil etc.

In această privinţă *Offenbach* a reuşit în mod strălucit. Mulţimea spectatoare se lasă legănată de melodiile sale şi simte reală desfătare, azistând la aceste spectacole mai ales când şi partea muzicală propriu zisă — în special orchestra, ştie atât a susţine şi sublinia continuitatea melodiei cât şi să înoade firul ce'l întrerup capitolele operei — sau actele, cum se spune în limbajul obişnuit.

Dar asemenea reuşită se întâmplă rar la noi. Afară de excepţii fericite (deci puţine) şi afară de azi istorica companie „*Grigoriu*", toate înjghebările mai recente, au dat un fiasco lamentabil. Solişti mediocri, cor sub mediocru şi orchestră nulă. O jale.

Cu atât mai mult se cuvine relevarea surprizei agreabile, ce ne-au oferit cei *peste o sută de inşi* care au pus toată râvna pentru reuşita „*Pericholei*".

Artista dramatică cu veleităţi (justificate) de protagonistă nu s'a sfiit să primească un simplu rol de figuraţie sau cor şi actorul de tragedie sau dramă cântă şi el la fel ca tinerii şcolari ai Academiei. O înfrăţire generală, impresionantă, cu toţii sub conducerea inimoasă a d-lui *Nosec*, — atât cei de pe scenă, cât şi instrumentiştii propriu zişi.

Cu chipul acesta noi putem repeta, că o asemenea punere la punct a mulţimei coriştilor şi a orchestranţilor constituind o notă remarcabilă, se impune să fie subliniată.

De câte-ori, deşi înarmaţi cu cea mai mare bună-voinţă, nu ni s'a distrus totuş întreaga dispoziţie chiar de la început, de la ridicarea cortinei? De câte-ori a luptat zădarnic eroismul şi talentul unui bun solist, cu jalnica şi insuficienta figuraţie? Pe când aci, la „*Perichola*" — şi cu asta revenim la subiect, ce imagine simpatică la ridicarea cortinei — după agreabila pregătire a atenţiunei, prin ingrijita executare a

(Continuarea în pagina II-a)

[1]) In Germania, Franţa, Anglia şi Italia.

Evitați intermediari !

Cumpărați direct dela **PRIMA SURSĂ** cu prețurile originale ale fabricilor:
Covoare casnice, preșuri și carpete de iută, imprimate Kelim și velour *în toate calitățile și mărimele,* perdele în toate genurile, mileuri, șervete și cămăși de noapte brodate.
Țesături de artă, garnituri complecte în gobelinuri, fețe de mese, cuverturi, peretierec perdele, stofe de mobile, divaniere și fanteziuri de salon în mătasă, iută, bumba și pluș

„**DEPOZITUL GENERAL** al fabricilor textile din Cisnădie—Sibiu"
Reprezentant MAURICE FELIX
Iași, Str. Ștefan cel Mare 41 (vis-a-vis de Mitropolie)

Băile VATRA DORNEI

Vindecă: Reumatismul, schi s, Diabet, boli de cord și femei

Altitudine 804 m.—Clima subalpină, temperată
Băi de accid carbonic natural.—Nămol cu esențe balsamice și rășinoase.—Institut hidro și mecano-terapic sistem Zander-Herz.
Distracții : excursiuni, plajă, concerte, cinema, muzică militară.
Sezon 1 Iunie—30 Septembrie.—Mari reduceri la locuințe și întreținere.—50% reducere pe C. F. R.
Prospecte și informațiuni la
Comisia balneară, Vatra-Dornei.

CU
BAIADERA
PUTEȚI VOPSI SINGUR ÎN CASĂ
LÂNĂ - BUMBAC ȘI MĂTASE

Arhitect-Diplomat
MIHAI STOIAN
Execută : planuri, devize, antreprize, calcule în beton armat, expertize.
Iași, str. Dancu 2

DOCTOR
M. MATASARU
Specializat la Paris—fost asistent de spital la Paris
Boli Interne:
INIMA, PLĂMÂNI
și tratamentul tuberculozei pulmonare cu Pneumatorax artificial
Str. Mârzescu 16 (parter)
Cons. 9—10 a. m. și 3—6 p. m.

DOCTORUL
V. A. Berghiner
Fost intern și Asistent Universitar, — 17 ani de practică —
str. Seulescu No. 2
în fața Hotelului Schiller
consultă :
PENTRU BOLI INTERNE
și BOLI DE FEMEI
zilnic între 8—12 și 2—6

Doctor A. DASCAL
BOLI INTERNE
VENERICE ȘI SIFILIS
Tratament radical al Blenoragie acute și cronice ; al sifilisului în toate perioadele boalei.
Băi de lumină, Diatermie Microscopie
Cons. : 8-10 a.m. și 2-8 jum. seara
Iași, str. Cuza Vodă No. 42
vis-à-vis de Camera de Comerț

DOCTOR
L. JACOBY
Specializat la Paris
BOLI de COPII și SUGARI
Boli Interne
Raze ultra-violete
Consult. : 3-7 p. m.
Str. Ștefan cel Mare 29

Dr. I. Segal-Caritas
fost șef de Clinică al prof. Rochon-Duvigneaud din Paris
Medic de spital
Boli și operațiuni de ochi
S'A MUTAT în
strada Col. Langa No. 1

Dr. Leon Ballif
Boli nervoase
Consult. 5—7
Str. Cuza Vodă 23.
(colț cu str. Armeană)

DOCTORUL
R. DAMSKER
str. Ghica-Vodă No. 44-46
consultă zilnic
MEDICINA INTERNA
SIFILIS și
GENITO-URINARE
Diathermie și băi de lumină

Convocare

Domnii acționari ai Societăței Anonime „Fabrica Trancu" sunt convocați în adunarea generală pentru ziua de 5 Iunie 1932 la sediul societăței spre a delibera și hotărâ asupra :

1. Darea de seamă a consiliului de administrație și raportul cenzorilor. 2. Bilanțul pr. 31 Decembrie 1931 și descărcarea consiliului de gestiunea sa și 3. Alegerea a 3 membri, censori și supleanți.

Consiliul de Administrație

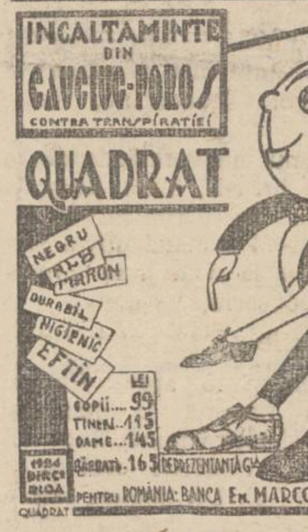

Parcele de Vînzare
și clădirile de pe terenurile
din strada Sft. Lazăr 60
A se adresa la
Inginerii Goldenberg și Nacht
str. Lăpușneanu 40, Telef. 177

Convocare

Subscrisul Savel Grosu, cenzoral *Primei Societăți de Economie* din Iași, văzând că membrii consiliului de administrație al Societăței, afară de președinte, au datorii personale, în cambii, chirografare și altele, cu mult mai mare decât suma depunerilor ce au ca asociați, deci, în mod indirect, și-au retras mai mult decât capitalul, în cât nu mai au garanțiile cerute de statute și dreptul de a fi membri în consiliu, rog pe onor *membri asociați* să se întrunească în adunare generală extraordinară, la sediul Societăței din Iași str. Ștefan cel Mare, Duminică în ziua de 22 (douăzeci și două) Mai 1932 ora 2 (două) după amează, pentru următoarele chestiuni :

1. Alegerea altor membri în consiliu. 2. Alegerea altui cenzor în locul meu.

Pentru ușurința înscrierei, onor membri vor prezenta livretele în care au trecute sumele depuse ca asociați, sau convocările ce au primit pentru adunarea generală din 12 April 1932. In caz de a nu se se întruni numărul cerut de state, în ziua de 22 Mai, rog să se considere valabilă această convocare pentru *a doua convocare,* pe ziua de Duminică 29 (douăzeci și nouă) Mai 1931 la aceiași oră, tot în localul Societăței.

Cenzor, S. GROSU

1932 Mai 16

P. S. Au dreptul la vot, cei care au cel puțin 500 lei depuneri.

PROCESUL CRIVOI — ZIUA IV-a

(Continuarea din pagina I-a)

violator brutal și ordinar, brusc se transformă într'un soț moral și răzbunător.

Socoteala lui Crivoi e simplă. Crimele pasionale se achită. In ceiace privește a doua sinteză că ar fi fost turmentat, ea nu e plauzibilă deoarece mărturiile contestă această afirmație.

Eu aşi sfătui apărarea— spune d. Rang—să caute alte argumente și în special să urmărească alt ceva.

D. *Pogonat* — Ce anume ? D. *Rang* — Circumstanțe atenuante. D. *Pogonat* — Pe ce bază ?

Dl. *Rang* — Cu talentul !

In concluzie d-sa cere un verdict aspru de condamnare. Se suspendă ședința.

Intermezzo : Ionel Teodoreanu

Dl. I. Teodoreanu e inconjurat de câteva duduі. Romancierul se adaptează la... mediu și devine pe dată... guraliv.

„Procesul Crivoiu e un proces antrenant, cu substraturi omenești, cu instincte surde, cu adevăruri care au să scape. Procesul la jurați e ca și o luptă cu taurii. Te inferbânți imediat. Publicul cedează din convingeri mereu. Totul depinde de... masajul oratoric. Deaceia avocații ripostează imediat—căci altfel juratul își formează o convingere defavorabilă". Discuția alunecă pe târâmul literar : „Fata din Zlataust—spune d. Teodoreanu,—am scris'o fără ca să cunosc mediul de școală al fetelor. Am urmărit numai în gazete atitudinea unor profesoare față de unele eleve.

Apariția Curței ne râpesc unele declarații prețioase ale talentatului literat.

Când publicul nu-i cuminte

Deoarece sala se populase, dl. președinte dă ordin ca toată lumea să fie evacuată.

Ședința se suspendă iarăși. Il caut pe d. Teodoreanu. A dispărut.

Pe semne că a fost evacuat odată cu toată lumea !

Dl. Winckler revine și admite ca publicul cu bilete să aibă acces în sală.

Sala se umple iarăși. Manevra aceasta a răpit 30 minute.

Requizitoriul

Dl. procuror general are cuvântul.

Mă uit la Crivoiu. A tresărit. E sabia lui Damocles. E viața lui în joc.

Dl. Costinescu vorbește energic, colorat și deosebit de interesant. Arată că învinuirile ce se aduc juraților sunt temeinice, căci jurații se lasă lesne impresionați. Insă la Iași această obiecțiune dispare, căci cetățenii acestui târg sunt cinstiți, obiectivi și au un singur scop : dreptatea.

Funcția de jurat e grea și frumoasă. Grea căci ești judecător ; și frumoasă prin aceia că aperi societatea de cei ce o tulbură și vor s'o zdruncine. Crivoiu e dintre aceia. D. procuror descrie pe larg viața lui Crivoiu — o viață îmbelșugată — care contrastează cu aceia a servitorilor. Aniuței prima sa victimă, era un om bătrân. Lucra din greu toată ziua pentru un colț de pâine. Crivoiu îl bătea, într'o zi l-a luat cu el într'o odaie și de atunci n'a mai apărut, de cât când numai putea vorbi. Apoi a murit. Crivoiu susține că a căzut. Certificatul medico-legal arată că s'au găsit urme de arsuri pe corpul său.

Nevasta lui Crivoi care îi știa crimele, trebuia să dispară. Lăcătușu va împărtăși aceiași soartă. I-a legat și i-a ucis în bătăi. Relevă d. procuror cinismul acuzatului, prin aceia că a pus patefonul să cânte, un om înfuriat—pătimaș—nu are calmul acesta criminal. Crivoi profanează memoria femeii sale, pe care a tratat'o ca pe cea de pe urmă femee. Maria era o soție model ; o gospodină, o femeee harnică.

E o fără de lege a susține că il înșela cu Lăcătușu, care era un om murdar, bătrân—Maria nici nu se uita la el.

Dar Crivoiu a trebuit să salveze aparențele. A mascat și a înscenat o tragedie, pentru a se pune într'o postură de erou. Dar martorii și în special Ana l-au demascat. Negarea lui e zadarnică. Adevărul a răzbit. Crivoiu e un om fără scrupule.

Servitoarele de 10 sau 14 ani erau necinstite de acest satir. Cruzimea lui nu cunoaște margine. Satul e plin de victimele sale. Antecedentele lui il arată ca pe un element rău. Societatea trebue să se păzească de asemenea elemente—care în clemența justiției văd o încurajare.

Copiii săi sunt lipsiți de mamă. Tatăl lor e un ucigaș. Cu ce ochi il văd copiii pe acela care le este tată ? Ce educație le poate da ? Ce exemplu le poate fi ?

E drept — continuă d. procuror impresionantul d-sale requsitoriu — sunt în viața unui om momente rele — ceasul rău.

Dar Crivoi a premeditat crima, a aranjat întâlnirea cu Maria și Lăcătușu, a pregătit frânghie, sârmă, apă—toate pentru bestialitatea sa.

Pentru toate aceste fapte d. procuror cere juraților să răspundă afirmativ la toate întrebările, căci interesele societății și dreptatea cer eliminarea lui Crivoiu din rândurile oamenilor unde n'au loc decât elementele ordonate și creatoare.

Requisitorul a fost fulminant !

Atmosfera e grea — apăsătoare — semnificativă. Crivoiu e palid. Picături de sudoare îi apar pe frunte.

Pe mâine : pledoariile și verdictul.

b. caușanscky

INFORMAȚIUNI

x Toate bumbăcăriile, produsele D. M. C. le găsiți la „**Cuibul Păsărilor**" str. I.C. Brătianu 164.

x *Crema Khasya* face să dispară ridurile (sbîrciturile) feței. Depozit Farmacia Polak str. Ștef. cel Mare.

x **Foarte important pentru funcționarii publici și pentru toate persoanele care dispun de mijloace restrânse.**—Administrația Clinicei chirurgicale Doctor Tzaicu din Sanatoriul Iași str. Carol 20, de acord cu direcția medicală, pentru a veni în ajutorul lumei suferinde, a stabilit pentru funcționarii publici și persoanele cu mijloace materiale restrânse, un tarif special de 2500 lei, în care se cuprinde internarea pe zece zile, operația, medicamentele, fără nici o altă plată în plus.

x Orice fel de publicațiuni pentru *„Monitorul Oficial"* se primesc la adminstrația ziarului „Opinia" strada Lăpușneanu 87.

x Bătăturile le înlăturați sigur cu „Coricol".

Depozit : Farmacia Polak, str. Ștefan cel Mare.

Cumpărați covoare persane din depozitul
„T E B R I Z"
Strada Stroescu No. 16

DOCTOR
Mendel Avram
— Medic de spital —
Consultă zilnic între 8—10 dimineața și 3—7 p. m.
BOLI CHIRURGICALE, BOLI DE FEMEI, NAȘTERI, VENERICE
Iași, str. Costache Negri 15
Deasupra farmaciei Margulies)

x **LA CERNAUȚI** se găsește zilnic ziarul „Opinia" la chioșcul din piața Unirei (halta tramvaiului) precum și la debitele principale din oraș.

Dificultățile ministerului de finanțe

la plata salariilor pe luna Mai

București 17. — Conform aranjamentului stabilit, la 20 Mai trebue să înceapă plata salariilor curente.

Experții străini au recomandat însă ca plățile de orce fel să se facă în limita încasărilor fiscului. Și încasările de până acum sunt insuficiente.

In consecință, se întocmește un nou decret pentru comprimarea cheltuelilor.

E vorba ca deocamdată să se achite numai aconturi din salar, rămânâd ca restul să se achite din eventualul surplus al încasărilor ulterioare.

*

La Ministerul de Finanțe se discută o eventuală micșorare a salariilor. S'a emis părerea ca, pentru diferența în minus a salariilor să se dea bonuri cu valoare circulatorie.

Dar nu s'a luat încă nici o hotărâre.

Se discută și o eventuală reducere a numărului funcționarilor precum și un nou sistem de trecere la pensie.

*

Ieri la ora 5 p. m. d-nii Rist și Auboin au plecat spre Paris. La gară au fost conduși de d-nii Argetoianu, Zamfir Brătescu, prof. Tutuc, d. Anghelescu guvernatorul Băncii Naționale etc. etc.

Ceilalți experți mai rămân câtva timp, așteptând instrucțiuni dela Paris.

Pentru salvarea

căminului studențesc

Studențimea dela căminul central din localitate, întrunindu-se ieri și luând în discuție situația gravă ce s'a creat, prin neachitarea subvenților cuvenite căminului a expediat Ministrului de Finanțe următoarea telegramă :

„Studențimea Căminului Central dela Universitatea din Iași, rămasă fără posibilități de existență, tocmai acum în preajma examenelor, vă roagă să urgentați trimiterea sumei cuvenite acestei cămin".

Spectacolele zilei

Unde mergem astăzi?..

17 Mai

Teatrul Național.—*Relache.*

Teatrul Cinema Trianon. — *„Sclavii pasiunei"* cu Emil Janings și Anna Sten ; *„Somnambulii"* comedie cu Pat și Patachon. Jurnal sonor *„Paramount"*. Alegerea Miss României 1932.

Teatrul-Cinema Phoenix. — *„O aventură nebună"* cu Marie Bell, Jean Murat și Mary Glory ; *„Câutecul deșertului"* cu John Boles și Charlota King.

Teatrul Cinema Sidoli. — *„Râmîn la tine"* cu Jenny Jugo și Herman Thimig ; *„Tovarășul Cekei"* cu Kega Johnson și micul Fredie Frederik.

Seara, producția trupei *Uferini.* O seară în lumea misterelor.

Cinema Gheltzer. — Relache.

Strandul Iașului, (strada Palat). Distracții în aer liber : canotaj, tenis, dans, exerciții gimnastice. Bufet bine asortat.

INFORMAȚIUNI

x Ministerul de Instrucție a trimis o circulară școlilor secundare, dispunând ca elevii, fii de pensionari, să nu fie eliminați din școli pentru neplata taxelor la timp.

Aceasta, întrucât nici pensionarilor nu li se plătesc la timp pensiile.

x Sub-inspectorul de poliție Crăciunescu, arestat la București sub acuzarea de excrocherie, a fost eliberat de parchet, deoarece s'a constatat că d. Crăciunescu n'are nici o vină.

x Tribunalul a fixat un nou termen pentru ascultarea ultimului martor d. Ghinsberg în procesul de revendicare a averii defunctului Adolf Teitler.

Această avere este revendicată de fosta soție, d-na Rebeca Gross.

In ultima ședință, a fost ascultat ca martor principal d. Groswald, cunoscutul bancher ieșan.

x *In consiliul de miniștri de aseară* s'a hotărât amânarea alegerilor comunale pentru la toamnă, când se va lua în discuție proectul de lege pentru reorganizarea administrativă. Actualmente, precum se anunță, se vor face numai unele schimbări în compoziția comisiunilor interimare.

x Firma „Zwiernerei" din Cehoslovacia a depus la parchetul local o reclamație contra firmei „Tochio" din Iași, str. Lozonschi.

Intreprinderea cehă susține că a dat firmei locale mărfuri pe credit în sumă de 200 lire sterling.

Inainte însă de scadență, firma ieșană s'a transformat din soc. în nume colectiv în societate anonimă. După acest lucru a încetat plățile. Parchetul a dispus cercetări.

x Autoritățile polițienești cercetează reclamația comerciantului ambulant Ițic Moscovici din str. Șipote 8.

Acesta s'a plâns că a fost bătut de sergentul No. 134.

x *Frumusețea* e una din cele mai puternice arme ale femeei. Crema de zi *Khasya* vă face și vă menține frumoase ! Depozit : Farmacia Polak, str. Ștefan cel Mare.

CRONICA TEATRALA

de **Wratislavius**

TEATRUL NAȚIONAL :

„P E R I C H O L A" (Operetă de Jacques Offenbach)

(Continuarea din pagina I-a)

uverturei. Două-zeci sau trei-zeci (poate și mai mulți) toți în costume de agreabilă polichromie — aproape o manifestare în contra injghebărilor din afară ce se abat din când în când și care, deși pompează subvenții destule, nu reușesc decât să lese urme de plictis și cabotinism deprimant.

Pe când aci, în fața crâșmei *„celor trei verișoare"*, era într'adevăr „popor", era gloată și unde e număr mare de oameni, care se mișcă, râd și cântă, se naște atmosferă de veselie, ce se repercutează și asupra publicului spectator.

Noi îi cunoaștem pe interpreții principali din zecile de spectacole ce se perindează în cursul unei stagiuni. Unii ar putea dar spune : iar d-nul Cutare, iar M-me X. Aici e marea greșală. Spectatorul să facă abstracție de faptul, că l'a văzut pe *Ramadan* în atâtea roluri, sau că l'a mai văzut pe *Miluță Gheorghiu.*

Aici ei s'au travestit — dacă ne e îngăduită expresia. S'au prefăcut *cu mare succes,* în actori de operetă. Să citez pilde, de scene minunat redate ? Pentru aceia care au fost de față : modul admirabil cum a cântat d-l *Gheorghiu* cupletul *„Cine poate c'o privire"* sau întreg actul în ch'sorii, în care cei patru interpreți (d-na *Braeschi* și d-nii *Ghițescu, Gheorghiu* și *Ramadan)* actori cu multă îndemânare scenică și cu real talent, au avut momenta excelente.

Și fiind-că e vorba de operetă, d-na *Braeschi* posedă glas mai mult decât trebue pentru a putea reda melodiile ce are de cântat, frapează bine și d. *Miluță Gheorghiu.* Eclipsează pe mulți așa ziși corifei de operetă, dar care nici pe departe nu au darul d-sale de a se mișca atât de abil și a nu slăbi o clipă atenția spectatorilor. Iar mișcările de massă cât și cântul corului au fost și ele excelente.

Noi credem, că nu greșim îndemnând atât pe artiștii de a repeta spectacolul cât și pe publicul ieșan, ca să vadă *„Perichola".* Deși primele spectacole au fost bine populate, totuși mai sunt destule rezerve în massa spectatoare, care să îndrituiască o reluare a *„Pericholei"* prezentată—cum am spus în mod remarcabil atât ca interpretare muzicală (soliști, cor și orchestră) cât și ca joc de ansamblu—notă de laudă pentru *cei peste o sută* colaboratori la succesul *„Pericholei".* W.

STĂRUINŢA e secretul succesului la LOTERIA DE STAT

Duceţi-vă dar fiecare la colectorul vostru să vă reînoiască Lozul ca să participaţi la tragerea Clasei II-a dela **24** şi **25** Mai.

Cei cari au făcut greşeala să nu joace la tragerea Clasei I-a, îşi mai pot îndrepta situaţia începând să joace dela Clasa II-a înainte.

CONGRESUL FEMINIST DIN IAŞI

Programul întocmit

Precum am relatat, Sâmbătă şi Duminică se va ţine la Iaşi congresul „Asociaţiei pentru emanciparea civilă şi politică a femeilor române".

Comitetul local a stabilit următorul program:

Ziua întâia

La ora 10 dimineaţa va avea loc o întrunire în sala „Cercului Militar" din str. Carol.

Congresistele vor fi salutate, în numele Municipiului. Apoi d-na Elena Meissner va face o expunere asupra activităţii „Asociaţiei", realizările de până acuma şi tendinţele pentru viitor.

Au mai fost invitaţi să ia cuvântul d-nii: *N. Costăchescu* în numele partidului naţional-ţărănesc, *Osvald Racovitza* in numele partidului liberal-ducist, *Petru Pogonat* in numele partidului poporului, *I. Borcea* în numele partidului ţărănesc-lupist, *C. Toma* în numele partidului liberal-georgist, *Florin Sion* in numele partidului naţional agrar, *Alfons Herovanu* in numele baroului, şi *Dr. Cazacu.*

Vor vorbi apoi membrele diferitelor comitete din ţară şi din Iaşi.

La ora 1 p. m. congresistele vor lua dejunul la şcoala de menaj.

La ora 4 p. m. va avea loc o şedinţă la sediul asociaţiei din str. Buzdugan No. 8, când se va discuta problema modificării statutelor.

La ora 7 seara va avea loc un ceai la şcoala de menaj.

Ziua doua

La ora 9 jum. se va vizita dispensarul soc. de profilaxie a tuberculozei, din str. Universităţii.

La ora 10 dimineata va avea loc o întrunire în sala Cercului didactic din str Lăpuşneanu, unde se vor desbate diferite chestiuni asupra programului de activitate.

La ora 1 p. m. va avea loc un banchet la şcoala de menaj; iar după amează congresistele vor face diferite vizite în oraş.

La ora 6 jum. va avea loc un ceai oferit de d-na Elena C. Meissner în locuinţa sa din str. Buzdugan No. 2.

M. Săveneanu

MITROPOLITUL MOLDOVEI

vizitează pe deţinuţii dela Galata

I. P. S. S. Mitropolitul Pimen va face o vizită la penitenciarul Galata. Chiriarhul Moldovei, va duce deţinuţilor câteva sute de cărţi cu caracter moral şi social.

Deasemenea le va dona rufe şi hrană. Mitropolitul Pimen va sta câteva ore în mijlocul deţinuţilor, ţinându-le o predică „Despre pocăinţă".

Chiriarhul Moldovei va fi însoţit de preoţii: dr. Constantin Nonea, Nae Luchian, Bogdan, Ghervase, etc.

Vizitarea penitenciarului va avea loc în ziua de 21 Mai (Constantin şi Elena). T.

Situaţia epidemiilor

în localitate

Ieri a fost internată în spitalul „Izolarea", d-na Alexandrina Gaşnova, în vârstă de 33 ani, domiciliată în str. Elena Doamnă 26, pusă sub observaţie de febră tifoidă.

Scarlatină numără 13 cazuri, ultimele trei s'au declarat în străzile Elena Doamnă 61, Socola 6, Anastasie Panu 15. Bolnavii sunt toţi copii până la zece ani.

Tifosul exantematic numără patru bolnavi. Ultimul caz s'a declarat în str. Melcului 13, bolnavul fiind tânărul Isac Goldştein în etate de 19 ani.

Dintre celelalte maladii, pelagra numără 8 bolnavi, tuberculoza pulmonară 20, erizipel 2, malarie 2 şi 1 de morvă. *Rep.*

Ştiri poliţieneşti

O ceartă conjugală

D. Gasparovici şeful poliţiei judiciare, cercetează o interesantă reclamaţie făcută parchetului de d-na Clara Gherson din str. Vântu No. 13.

Aceasta afirmă că soţul ei Gherşon Gherson tapiţer din str. Sf. Lazăr No. 19, ar fi adus în casă o femeie străină cu care trăeşte în concubinaj. Cum ea a protestat împotriva acestei profanări a căminului conjugal, soţul ei a bătut-o şi a silit-o să părăsească casa, lăsând-o fără mijloace de trai.

D. Gherson însă neagă faptele care i le pune în sarcină soţia şi afirmă că ea a părăsit de bună voie căminul conjugal.

*

Furturi.— In cursul nopţii, hoţi necunoscuţi au pătruns în lustrageria d-lui Şamet Murat din str. Lăpuşneanu No. 44 şi au furat 1200 lei.

— Pe str. Anastasie Panu, un hoţ a furat d-nei Ana Marcovici o poşetă cu bani şi acte.

— Poliţia cercetează pe pungaşul de buzunare Cozma Vasile din str. Platon No. 4, acuzat că a prădat prin grant nişte trecători.

— A fost dus la poliţie Ion Moraru servitorul d-lui Iancu Horovitz din str. Săulescu No. 9. Asupra lui s'au găsit obiecte furate dela stăpânul său.

— D. comisar Păun cercetează un furt de obiecte casnice comis astă noapte la locuinţa d-nei Elena Filon din str. Patruzeci Sfinţi. Rep.

Liga „Eroii neamului"

filiala Iaşi

Liga naţională „Eroii neamului", filiala Iaşi, a foştilor luptători, invalizi şi văduve din răsboiul pentru întregirea neamului, ne roagă a aduce la cunoştinţa tuturor celor ce doresc a deveni membrii ai acestei ligi, că au sosit cărţile de membru ce se pot obţine dela d. Ioan Rezeanu-Murelatos secretarul general şi casierul filialei, cu sediul provizoriu în str. Mihail Eminescu No. 7, care activează în ori ce zi dela orele 9—12 a. m. şi 2—4 p. m.

Solicitanţii, indiferent de grad şi naţionalitate, nu au de îndeplinit nici o formalitate, ci vor prezenta numai „Ordinul de demobilizare" sau în lipsă, ori ce alt act militar ce posedă, necesar la înscrierea datelor personale.

Liga în curând va convoca o întrunire, când fiecare cetăţean îşi va putea expune doleanţele. Locul şi data întrunirii se vor anunţa atât prin presă, cât şi prin afişe speciale.

INFORMAŢIUNI

x **Apelurile introduse** *contra taxelor de succesiune,* se vor judeca de către comisiunea de apel respectivă, în zilele de 18, 19, 20 şi 23 Mai a. c. orele 9 dimineaţa, în localul Administraţiei Financiare (Palatul Administrativ).

Comisiunea va fi presidată de d. Alf. Winkler prim preşedinte al Tribunalului Iaşi, iar ca membri ai comisiunii sunt d-nii Ilie Florescu, administrator financiar şi Gh. Lecca, delegatul fiscului d. N. Popa controlor şef.

In ziua de 8 Mai, se vor judeca apelurile moştenitorilor def: Gh. Costin, Sofia Marcu, dr. E. Savini, Florea Florovici, Iacob Reitman, S. Hukver, S. Leahu, Herşcu Bergher, Arnold Brociner şi Florica Xenopol.

x Suntem informaţi că un număr de deponenţi ai Băncei „Româno-Franceze", luând cunoştinţă de introducerea cererei lichidărei judiciare, au hotărât sprijinirea acestui demers, având în vedere posibilitatea de achitare a depozitelor.

x **Un record... inflamabil** — Noile lucrări ale maestrului Gh. Topârceanu conţin atâta spirit caustic şi ironie arzătoare, încât au incendiat vitrina omagială pe care „Socec" a făcut-o cu volumele maestrului.

Este cel mai humoristic început de incendiu care s'a constatat vreodată la Iaşi.

x Aseară a avut loc în cartierul Nicolina o întrunire a clubului naţional-agrar.

Au luat cuvântul d-nii dr. Preda şi av. Mircea Sion. La urmă, d. prof. univ. Florin Sion a făcut o expunere asupra situaţiei politice, socotindu-se în măsură să afirme că d. Oct. Goga va fi şeful guvernului viitor. S'au pus apoi bazele unui sector în acest cartier, în fruntea căruia a fost numit d. dr. Preda.

x Aseară, Senatul universitar a ratificat recomandarea d-lor R. Cernătescu, C. Motăş şi I. Plăcinţeanu ca profesori agregaţi la Fac. de Ştiinţi—în urma avizului consiliului acestei facultăţi dat în şedinţa de Sâmbătă 14 Mai.

Grădina Copou

Vineri 20 şi Sâmbătă 21 Mai 1932 cu începere dela ora 4 p. m. vor avea loc

2 Mari Serbări

date în folosul Societăţei de binefacere **„Pânea Săracilor"**

x *De la Asociaţia feministă.*— Se aminteşte membrelor Comitetului Asociaţiei feministe, ca să se întrunească neapărat Miercuri 18 c. orele 4 p. m. la sediul Asociaţiei, pentru a se lua ultimele dispoziţii cu privire la congresul asociaţiei dela 21 Sâmbătă şi Duminică 22 Mai.

x Const. Ciobanu, fost funcţionar la serv. tehnic P. T. T., victima agresiunei petrecută a doua zi de Paşti, în Ciurchi, a încetat din viaţă în spitalul Israelit şi a fost înmormântat Duminică.

x D. chestor Arthur Cristea a primit numeroase reclamaţii dela trecători împotriva şoferilor care conduc maşinele pe stradă cu viteză mare, împroşcând cu noroi trecătorii.

D. chestor Cristea a dispus ca şoferilor vinovaţi să li se ridice cărţile de conducători.

x Duminică 15 Mai c. a avut loc constituirea noului comitet al Soc. „Caritas-Humanitas" pe anii 1932—1935.

Au fost aleşi cu unanimitate de voturi d-nii: M. Rosenblat, preşedinte; G. M. Liebling şi Leiba Abramovici, vice-preşedinţi; Pincu L. Segal, casier; Moritz Moscovici, secretar general; Mişu Bartin controlor; Şmil Iăger, Lupu Nuţă şi Beer M. Mendel, cenzori; Leon Aronovici şi Naftuli Schwartz, administratori; Isac Benbasat, L. Harnic, Iosub I. Aron, Zaharia Faibiş, Aron Toivi, Iancu Şulim, Lazăr Leibovici, d-nele Frida Jossier şi Maria Benbasat, membri.

x Societatea de Cancerologie şi Radiologie ţine şedinţă astă seară 17 c. ora 9 în sala de curs a Clinici Medicale sub preşidenţia D-lui Prof dr. P. Niculescu. Domnii membrii sunt rugaţi să ia parte.

Ordin de zi

PENTRU MILITARI şi CIVILI

La 18 MAI

RIDICAŢI LOZUL LA

„PROVIDENŢA"

Str. Ştefan cel Mare No. 36

LOCAŞUL NOROCULUI

Scenă din spectacolul dat la Palat. In mijloc Marele Voevod Mihai

Astăzi Marţi 17 Mai la orele 9 jum. precis are loc spectacolul extraordinar dat de trupa **UFERINI** **la SIDOLI** Un program colosal de 3 ore cuprinzând 2 acte şi 30 tablouri. Rugăm insistent reţineţi locurile din vreme spre a evita aglomeraţia la CASA.

Centenarul „Academiei Mihăilene"

Se pregătesc la Iaşi mari serbări cultural-naţionale

Comitetul şcolar al „Liceului Naţional" a luat iniţiativa de a se sărbatori centenarul „Academiei Mihăilene".

Este lucru ştiut că actualul Liceu Naţional îşi trage obârşia din vechea şcoala superioară a capitalei Moldovei, înfiinţată la 21 Ianuarie 1834 de domnitorul Mihail Sturza.

Cercetând istoria...

Mulţumită celui mai „documentat" librar ieşan d-l Elias Şaraga, — dăm de „Memoriul asupra învăţământului superior în Moldova" scris de istoricul A. D. Xenopol în 1885.

Şi cercetând rarul exemplar, aflăm că în ziua de 16 Iunie 1835 a avut loc inaugurarea „Academiei Naţionale" înfiripată de principele Mihail Sturza, inaugurare făcută *„cu toată solemnitatea şi cuviinţa potrivită unui asemene memorabil şi folositor aşezământ".*

Cu acest prilej, după propunerea referandarului Aga Gheorghe Asaki, şcoală primeşte titulatura Academia Mihăileană, — *„întru memoria şi slava strelucitului ei urzitor".*

Academia şi-a început cursurile cu peste 100 elevi, majoritatea proveniţi din absolvenţii Liceului Vasilian. Corpul didactic: Gh. Săulescu, Fabian Vasile, Eftimie Murgu.

*

Cu mersul vremii, cursurile Academiei se complectează şi astfel întâlnim în rândurile profesorilor pe: Al. Costinescu, Leon Filipescu, Domnitorul Ion Ghica, Nicolae Docan şi apoi: Mihai Cogălniceanu, Simeon Bărnuţiu, Titu Maiorescu, B. P. Haşdeu şi mulţi alţii.

Dar evoluţia luată de Academie şi progresele realizate de elevi, în speţă „copiii poporului de jos", — nu convenea boerilor.

Şi prin diverse tertipuri reuşesc să desfiinţeze cursurile superioare ale academiei,—ceeace îndrituieşte pe Asaki să scrie că s'a produs: *„o fatală lovire în desvoltarea şi propăşirea învăţăturei naţionale".*

Piatra pusă de Mihail Sturza şi cimentată de Gh. Asaki se înfipsese însă prea adânc şi *„după multe şovăiri şi un curs prăpăstios,—învăţământul superior—îşi croise o matcă statornică în pământul Moldovei".*

Cum va decurge serbătorirea..

Pentru comemorarea acestei date istorice se intenţionează tipărirea unei voluminoase lucrări de interes cultural şi artistic.

La serbătorire, va fi invitat şi M. S. Regele, odată cu membrii guvernului, Academia Română, Universităţile din ţară precum şi toţi foştii profesori în viaţă şi personalităţile din ţară care au frecventat cursurile la această şcoală... p. grancea

UN COMERCIANT IEŞAN

reclamat pentru excrocherie

Firma „Moliftul" a reclamat parchetului firma locală M. Herman din bul. Elisabeta, pentru excrocherie. D. Herman este acuzat că şi-a înstrăinat activul, iar magazinul d-sale funcţionează acum pe alt nume.

Parchetul a ordonat cercetări, cu care ocazie comerciantul a arătat că nu poate fi făcut vinovat de înstrăinarea averii, deoarece a fost vândut la licitaţie de un creditor.

După un timp însă firma „Moliftul" a revenit cu o nouă reclamaţie, recunoscând că în adevăr comerciantul Herman Marcu a fost vândut la licitaţie.

Dar tocmai în acest fapt s'ar ascunde excrocheria. Creditorul I. Bernstein care a scos mărfurile în vânzare este cumnatul comerciantului, iar acel ce a cumpărat mărfurile de sute mii lei pentru suma de 12.000 lei este d. A. Strul, socrul negustorului reclamat.

Parchetul a deferit afacerea, instrucţiei.

x **Laboratorul de Analize chimice şi Microscopice Dr. Rătianu** autorizat de Ministerul Sănătăţei Publice, execută analize complecte de urini, spute, secreţiuni etc. precum şi or ce analize ce interesează Industra, Comerţul şi Higiena alimentiară. Iaşi Cuza-Vodă 48 2

Trupa Uferini

în localitate

Cu acceleratul de Bucureşti, a sosit azi dimineaţă în localitate faimosul ansamblu Uferini. Garniturei, i s'au ataşat două vagoane de cufere care conţin decorurile, recuizitele, costumele şi aparatele technice necesare spectacolului ce are loc în astă-seară la teatrul „Sidoli".

Stând de vorbă cu dl. Alfred Uferini,— şeful firmei, — d-sa ne spune că spectacolul pe care-l prezintă este unic în genul său, toate experienţele pe care le demonstrează fiind bazate pe un studiu amplu şi dificil.

*

Subliniem că „seara misterioasă" pe care o vor prezinta astăzi Uferini se bazează pe circa 40 numere de atracţie oferite în cadru de decoruri speciale şi însoţite de o muzică aleasă.

Diseară deci: la „Sidoli"...

Cron.

Greutăţile financiare ale spitalului „Dr. Ghelerter"

Se va face apel la publicul ieşan

La spitalul de copii din str Ghica-Vodă a avut loc o şedinţă prezidată de d. dr. Ghelerter şi la care au participat comitetul festiv de doamne, eforii şi membrii personalului medical.

D. dr. Ghelerter a expus un proect pentru complectarea acestui spital, prin construirea de noui pavilioane şi anexe, după cerinţile moderne spitaliceşti.

D. Zaharia Weiss, în numele epitropiei, a exprimat d-lui dr. Ghelerter toate mulţumirile pentru marele interes pe care în permanenţă il acordă acestei instituţiuni.

D. dr. Frühling, medicul şef al spitalului, în numele personalului medical, a făcut o expunere a muncii ce se depune la spital şi a nevoilor prin care trece, această instituţie trăind prin ea însăşi.

Doamnele din comitet răspunzind la demersul d-lui dr. Ghelerter, şi-au luat obligaţia de a face un apel călduros către ieşeni, pentru a ajuta la înzestrarea spitalului, cu materialele şi lingeria de care se simte nevoie, deoarece stocul de mai înainte e pe isprăvite.

D. dr. Ghelerter a mulţumit doamnelor pentru iubirea ce o arată celor suferinzi. *Dan*

INFORMAŢIUNI

x **Elegant şi eftin vă îmbracă „EDUARD".**

x *Doamna Roza Aizicovici, a redeschis atelierul de croitorie. Clientela este rugată a o vizita.*

x Toate cercurile discută numai de frumoasele voiajuri de plăcere (lunare) spre ţările Mărei Mediterane. Din Hamburg, prin strâmtoarea Gibraltar spre Genova, la convenabilul preţ de Lei 26.500 cu plecarea şi reintoarcerea în România. Informaţiuni şi prospecte cereţi la Reprezentanţa **Soc. Hamburg-Amerika Linie** — Ing. I. Lemel & Alex. Lemel Iaşi— str. **Lăpuşneanu No. 40**, Roman str. Ştefan cel Mare No. 175 şi Botoşani Calea Naţională No. 175.

x LA VASLUI ziarul „Opinia" se află de vânzare până la ora 12 noaptea, la Libraria „Grosswald" şi la toate regiile care vând ziare.

Familia Gheorghe T. Săvescu mulţumeşte pe această cale d-lui Profesor Procopiu, Directorul Laboratorului de Fizică şi Electricitate Universitatea Iaşi, d-lui Ing. M. Wolanschi Directorul Uzinei Electrice, colegilor, studenţilor de la Electro-Technică şi Fizică, Asistenţilor Universitari, Asociaţiei Inginerilor Universitari precum şi tuturor prietenilor şi cunoscuţilor care au mângâiat-o în nemărginita durere ce a suferit, luând parte la ireparabila pierdere a scumpului şi bunului lor

Ing. TOMITZĂ SĂVESCU

FABRICĂ IMPORTANTA în branşa port-ţigaretelor, caută reprezentant şi engrosist contra provision mare, pentru vânzarea port-ţigaretelor din hârtie şi a articolelor de reclamă, către restaurante, noteluri şi tutungerii.

Rühm & Müller

cea mai veche fabrică de port-ţigarete, în Koenigsse i. Turingia (Germania). Corespondenţa în limba franceză şi germană.

La Răceli

Gripă Junghiuri

Dureri de Cap

Reumatism

Dinţi

luaţi

NOVAL

NU ATACĂ INIMA

PRIMĂRIA MUNICIPIULUI IAŞI

Comisiunea de apel depe lângă Primăria Municipiului Iaşi a început astăzi judecarea apelurilor contribuabilor din Iaşi asupra impunerilor la taxele comunale.

De oarece apelanţii se prezintă fără acte (contracte, certificate fiscale, etc. cerând amânarea, Comisiunea a luat hotărârea de a nu se mai acorda termene de amânare pentru aducerea actelor.

Rugăm pe apelanţi de a-şi procura acte înainte de termen.

Preşedintele Comisiunei

ss) Preot Econom Ţincoca

Secretarul Comisiunei

ss) T. P. Georgescu

ULTIMA ORĂ

ATENTATORII DIN JAPONIA

SÂNT MEMBRI AI ORGANIZAŢIEI FASCISTE

Împrejurările în care a fost ucis primul-ministru

Ultima fotografie a primului-ministru asasinat *Inukai* (în dreapta). In stânga, ministrul Hotoyama ambii în uniformă protocolară.

Londra 17.— Asupra asasinării primului-ministru japonez, se anunţă din Tokio următoarele:

Cum s'a comis crima

Asasinii, în număr de 11, îmbrăcaţi în uniforme de ofiţeri, au străbătut oraşul cu două automobile, aruncând bombe la casa ministrului de externe Ioshizava, la casa ministrului de justiţie Nakino, la Banca Naţională etc.

Atentatorii au sosit la casa primului ministru Inukai şi au pătruns trăgând focuri de revolver. Au rănit grav 2 servitori şi 4 gardieni.

Au întâlnit pe Inukai într'un coridor şi l-au somat să vorbească cu şeful lor. Inukai a vorbit cu şeful atentatorilor şi la un moment dat a exclamat: — „Impuşcaţi-mă, dacă îndrăzniţi".

Răspunsul a fost 11 gloanţe de revolver.

Inukai ciuruit de gloanţe, a fost transportat în grabă la spital. El a chemat pe membrii guvernului, le-a făcut unele comunicări, şi apoi şi-a dat sufletul.

Primul-ministru primise mai multe scrisori de ameninţare. Daceia se păzea, purtînd totdeauna o vestă de oţel. Dar această precauţiune nu i-a servit la nimic.

Opera fasciştilor

Asasinii s'au predat singuri poliţiei. Ei fac parte din organizaţia fascistă „Balaurul negru" care cere întronarea dictaturii militare.

Fasciştii acuzau guvernul de indulgenţă prea mare faţă de China.

Influenţa asociaţiei „Balaurul negru" e mare în Japonia. Până acum n'a îndrăznit nimeni s'o dizolve. Dar se crede că acum se va ordona dizolvarea.

*

Fasciştii au vrut să asasineze ieri şi pe ministrul de război Araki. In acest scop s'au dus la casa lui. Dar ministrul era plecat în oraş.

Stare de asediu

Guvernul din Tokio a aplicat starea de asediu. Liniştea este menţinută în toată ţara.

Zvonul despre izbucnirea unei revoluţii militare a fost dezmințit.

4 MINUTE DE TĂCERE

IN MEMORIA LUI „BABY"

LINDBERGH ŞANTAJAT DE BANDIŢI, CU 45 MILIOANE LEI

New-York 17 — Ieri la prânz a încetat orice activitate şi s'au păstrat 4 minute de reculegere,

Charles Lindbergh

în memoria copilului lui Lindbergh.

Cenuşa lui „baby" a fost depusă în cripta familiei Marrow (familia după mamă).

*

Poliţia a instituit o pază severă pe lângă prietenul lui Lindbergh care a tratat cu bandiţii,— întrucât aceştia ameninţă să-l asasineze.

El s'a întâlnit cu bandiţii în două rânduri: odată într'un cimitir când le-a remis 50.000 dolari; şi a doua oară într'un yaht pe mare.

Banda de răpitori e compusă din 5 persoane, dintre care: un german, un italian şi un spaniol.

Bandiţii au şantajat pe Lindbergh şi au reuşit să-i stoarcă suma de 250.000 dolari (N. R. circa 45 milioane lei). Iar la urmă i-au ucis copilul.

*

Un consilier al New Yorkului a propus ca oraşul să ofere 100 mii dolari ca premiu pentru prinderea făroşilor bandiţi.

Optimismul ministrului de industrie

D. Taşcă crede că la toamnă va fi mai bine

Bucureşti 17.—Camera de Comerţ a serbătorit aseară printr'un banchet, pe d. prof. Taşcă, ministrul industriei şi comerţului.

După diverse cuvântări, a vorbit d. ministru Taşcă, spunând între altele:

— Trăim vremuri cu totul grele. Criza nu este de supra-producţie, ci lipsa de circulaţie a produselor şi căderea preţurilor. Se mai adaogă o lipsă de încredere, care aduce stagnare generală.

Să nu desperăm. La toamnă se va produce o renovare a tranzacţiilor, iar criza va începe să cedeze.

ŞTIRI POLITICE

Situaţia delicată a ministrului nostru de externe faţă de partidul radical din Franţa

Bucureşti 17.—Ziarele relevă o situaţie delicată a d-lui Ghica, şi care-l obligă să părăsească portofoliul externelor.

In timpul războiului, domnul Ghica a fost ministru al Romăniei la Paris. Şi atunci când s'a făcut proces pentru „trădare" fruntaşilor radical-socialişti Caillaux şi Malvy, — d. Ghica a servit că martor principal al acuzării.

Atunci au fost condamnaţi d-nii Caillaux şi Malvy; dar îndată după război, reabilitaţi, stabilindu-se că au fost victima unei răzbunări politice.

Astăzi, radical-socialiştii au obţinut încrederea poporului francez şi vor alcătui viitorul guvern. E probabil ca chiar d-nii Caillaux şi Malvy să intre în minister.

Şi se înţelege că România nu va putea ţine contact cu Franţa prin persoana d-lui Ghica ca ministru de externe.

Deci se va proceda la o remaniere ministerială. D. Ghica va demisiona dela externe. Şi cu acest prilej se vor face schimbări şi la alte două ministere.

UN MEDIC SE SINUCIDE

SUB INFLUENŢA UNUI FILM CINEMATOGRAFIC

Braşov 17.— Un caz ciudat s'a întâmplat în Ghimbav (Braşov).

Medicul Hornung, împreună cu soţia, s'au dus la cinematograf, asistând la rularea unui film german, de un dramatism puternic.

După spectacol, dr. Hornung cu soţia şi nişte prieteni, au consumat la un restaurant până la ora 3 din noapte.

Apoi a intrat în camera lui şi s'a împuşcat în tâmplă, murind pe loc.

Medicul, cu nervii slabi, fusese extrem de surexcitat de către film. Şi sub influenţa celor văzute, într'o clipă de exaltare, şi-a pus capăt vieţii.

Primul act de clemenţă

al preşedintelui Franţei

Paris 17.—Asasinul Boyet condamnat la moarte, a cerut graţia preşedintelui republicei. Tocmai atunci s'a produs atentatul contra preşedintelui Doumer.

Din această cauză, execuţia lui Boyet a trebuit să fie amânată.

Noul preşedinte d. Lebrun, a făcut primul act de clemenţă comutând pedeapsa lui Boyet în muncă silnică pe viaţă.

Şi astfel, evenimentul tragic din Paris a folosit unui criminal de rînd, salvîndu-i viaţa.

Frontul acreditivelor

S'a avizat 1 milion jum. pentru pensionari

Mâne sau poimâne se vor face plăţi

Azi dimineaţă, cu ordinul telegrafic No. 150.472, administraţia financiară a fost avizată de expedierea unui acreditiv de 1,500.000 lei pentru plata pensiilor pe 1932.

In acest scop, dl. Ilie Florescu, ad-torul financiar,—ne roagă să lămurim publicul că: se vor plăti în primul rând drepturile restante pe lunile Ianuarie, Februarie şi Martie a. c. Din disponibil,— ne adaogă d-sa—, se vor achita cu precădere pensiile lunare cuvenite văduvelor, invalizilor şi orfanilor din război, precum şi veteranilor,—pe luna Aprilie.

Plata se va face mâine sau cel mai târziu Joi,—după ce banii vor fi încasaţi dela Banca Naţională.

*

Pensionarii accesibili condiţiunilor de mai sus, au şi predat astăzi carnetele la Biroul pensiilor, primind o fisă de control,— cu care îşi vor încasa drepturile în momentul când vor începe plăţile.

REX

x **Pentru copii lymfatici, anemici, scrofuloşi şi rachitici,** care nu pot lua untură de peşte simplă sau Iodoferată, se recomandă cu mult succes **Syropul Iodotanic, Dr. Rătianu** aprobat de Cons. Sanitar Superior. Depozit: Farmacia Dr. Rătianu Iaşi. 2

INFORMAŢIUNI

x *Scandal la Baroul local.*—Un conflict mai vechi s'a produs între d. Alfons Herovanu şi d. Camil Gârcineanu, — acesta din urmă fiind trimis în judecata consiliului disciplinar.

Ieri la prânz, d. Gârcineanu a insultat din nou pe d. Herovanu, pe sala tribunalului. A intervenit un grup de avocaţi, în frunte cu d-nii Corjescu şi Frangulea. Aceştia au lovit grav pe d. Camil Gârcineanu.

Cazul va avea, probabil, urmări.

x **Sosirea d-lui Goga în Iaşi.** — D. Octavian Goga, şeful partidului naţional-agrar, soseşte în Iaşi Sâmbătă 21 Mai, cu rapidul dela ora 1 şi jum. p. m. Va fi primit în gară de partizanii politici.

In aceiaş zi după amiază, d. Goga va ţine o conferinţă la Teatrul Naţional.

Duminică 22 Mai, ora 10 dim. va avea loc în sala Sidoli o mare întrunire publică. Va vorbi d. Goga şi alţi fruntaşi agrarieni. La ora 1 p. m. banchet la berăria „Azuga".

x D. Abram Ornştein procurist şi casier al Băncei Comerţului din Podul-Iloaiei, (afiliată la Banca Moldova din Iaşi), a demisionat din acest post.

Cu acest prilej Consiliul de Administraţie i-a înaintat o scrisoare, urându-i succes în noua d-sale întreprindere.

x La prefectura de judeţ a avut loc şedinţa comisiunei de lichidare a loteriilor. Au luat parte d. procuror Miclescu ajutor de primar Horga şi Casian directorul prefecturei.

S'a dat termen până la 15 Iunie pentru lichidarea diferitelor loterii.

x Vreţi să cumpăraţi lucruri bune, frumoase, elegante ieftine?

— Unde?

— La Bazarul Profilaxiei.

x Cu rapidul de astăzi, d-l I. Axinte prefectul judeţului a plecat la Bucureşti pentru a se prezinta d-lui ministru C. Argetoianu în chestiuni curente care privesc judeţul nostru.

Cu acest prilej d-l Axinte va supune d-lui Argetoianu problema acreditivelor care pentru Iaşi au devenit rare de o bună bucată de vreme.

x Reprezentaţia „Patima Roşie" anunţată pentru astă seară, se amână pe Vineri 20 Mai ora 9 seara.

Biletele vândute sunt valabile.

x **Silvice.**—D-nii Ing. Ins. g-l. Horia Lazăr Dir. Regimului silvic din Ministerul Agric., şi Ing. subinsp. Andrei Ionescu, tot din serv. Central, în trecere prin Iaşi, au plecat pentru câteva zile la Domeniul Hangu al Prinţului Sturza, în vederea unor lucrări tehnice.

— Dl. Ing. şef silvic Cezar Cristea, a fost numit în Comitetul de Direcţie al Regionalei a 2-a silvică, format astfel din dl. Dir. Regional Insp. Teodorescu, Şeful Serv. Comercial Ing. subinsp. Gh. Tărnăuceanu şi D-sa ca şef al serv. ad-tiv.

— Dl. Ing. silvic Romeo Gheorgsiu, se transferă după cerere pe ziua de 20 Mai, ca ajutor la ocolul silvic Coşula.

x **Soc. „Turismul academic"** a lansat un apel către iubitorii de Natură, sport şi excursii, dornici totodată a pune în valoare frumuseţile împrejurimilor Iaşului,— în primul rând: Bârnova, Repedea şi Breazu, unde să se facă adăposturi, bănci, să se aranjeze drumurile de acces etc., având concursul organelor serviciului c. f. r. şi silvic în ce priveşte materialul necesar şi terenul.

In acest scop, *Joi 19 Mai ora 3 jum.—5 (15-17)* are loc şedinţa celor invitaţi şi delegaţilor studenţimei, la sediul Direcţiei 2 Silvice din str. N. Gane,—rugând să participe şi să dea tot concursul.

x *Lucrări edilitare.*— D-nii primar P. Bogdan, ajutor Horga şi ing. Antistescu şeful serviciului apelor, au inspectat pieţile din oraş.

In urma constatărilor făcute, s'a hotărât să se amenajeze piaţa Bădăreu pentru carele cu fân. In chipul acesta se va descongestiona Hala. In acest scop piaţa va fi canalizată.

Lucrări de canalizare se vor face şi la Hală, unde se vor introduce şi hidranţi.

Piaţa Nicolina va fi pavată complect.

Lucrările vor începe în cursul săptămânei viitoare.

ORA 3

Naţional-ţărăniştii pregătesc la Bădăcin

o nouă demonstraţie ca aceia dela Alba-Iulia

Cluj 17—Fruntaşii naţional-ţărănişti desmint în mod categoric interpretarea că articolele din „Patria" ar fi atacuri contra Coroanei.

Ei recunosc însă că se impune o nouă atitudine. Şi în această privinţă se va lua o hotărâre decizivă în luna Iunie.

Atunci se va produce un mare eveniment politic. E vorba de o demonstraţie de masse care va avea loc la Bădăcin, în genul aceleia dela Alba-Iulia.

Cu acel prilej d. Maniu va expune în ce condiţiuni e dispus să revie la şefia partidului naţional-ţărănesc.

Intăi cuponul şi apoi lefurile

Consfătuirea dela ministerul de finanţe

Buc. 17.- Astăzi are loc la ministerul de finanţe o consfătuire între d-nii Argetoianu, Zamfir Brătescu, Banciu, etc.

Se vor întocmi tablouri cu privire la achitarea pensiilor şi salariilor. S'a hotărât însă că mai întâi să se rezerve suma necesară pentru plata cuponului extern, iar restul să servească pentru lefuri şi pensii.

Frământările politice din Japonia

Tokio 17.—**Armata a lansat un comunicat, prin care pretinde ca viitorul cabinet să fie un guvern militar.**

Deocamdată însă ministrul de externe încearcă să formeze un guvern naţional. Cum însă ministrul de război trebuie să fie un general şi armata refuză să dea concurs partidelor, este de prevăzut că noul guvern va întâmpina mari dificultăţi.

Spre un cartel internaţional al petrolului

New-York 17.—Reprezintanţii marilor societăţi petrolifere din lume s'au întrunit la New-York. Participă şi delegaţii Rusiei.

Pentru stabilizarea producţiei şi desfacerea produselor, sa propus înfiinţarea unui cartel internaţional al petrolului. Americanii însă se opun.

DIVERSE

— New-York 17.—D. Owen Young a refuzat să candideze pentru locul de preşedinte al Statelor-Unite.

Paris 17.— Dintre pasagerii vaporului francez „George Philippart" care a luat foc în largul oceanului, lipsesc 200 persoane.

Despre soarta acestora nu se ştie nimic. Printre dispăruţi se află şi ministrul de finanţe al Anamului.

x *Societatea de filosofie şi ştiinţi Sociale din Iaşi* îşi va ţine a doua şedinţă publică consacrată *problemei „Pan-Europei"* în localul Camerei de Comerţ, Miercuri 18 Mai, ora 9 seara. *Dl. Claudian*, doctor în filosofie, va face un referat asupra *concepţiei lui Voitinsky şi Pan-Europa.*

Vor urma discuţiuni la care va putea lua parte şi publicul.

Intrarea liberă.

x La „Braşcu" s'au pus în vânzare biletele cu preţuri reduse pentru ultimele 3 spectacole cu marele succes *„Periecla"*.

x **Spectacolui Verebeş.**— Pe curând vom avea ca oaspete pentru scurtul interval de 24 ore pe iubitul comic de film *Ernst Verebeş*, — favoritul ieşenilor de ambele sexe.

In cadrul unui skaetsch-revistă care durează circa o oră, Verebeş va spune glume, va cânta, va dansa şi ne va înveseli coplos.

Cea mai frumoasă femee a Berlinului, celebra dansatoare *Anny von Tubay*, îl va fi o parteneră ideală.

x *A. C. I. R.* ţine şedinţa săptămânală obişnuită Joi 19 c. ora 6—8 (18-20) la Reg. Apelor din str. Buzdugan.

x Duminică seara a avut loc un festival dat de Soc. „Frăţia Muncei", unde d. Dr. Isac Avram a ţinut o conferinţă, tratând despre Război şi Pace în lumina Ligei Naţiunilor.

Domnişoarele Şerţer şi Ghitnic au delectat publicul cu declamaţii foarte reuşite.

Informaţiuni

x **Pijamele fine şi eftine cumpăraţi la „EDUARD".**

x Mare aglomeraţie la Cinema „Trianon" astă seară, când va rula şi filmul reprezentând prima tragere a Loteriei de Stat, care a avut loc la Bucureşti în sala Fundaţiei Regele Ferdinand I.

PRIMARIA MUNICIPIULUI IAŞI
No. 11659 din 5 Mai 1932

Se aduce la cunoştinţa celor interesaţi că în ziua de 19 Mai a. c. ora 11 dimineaţa se va ţinea în localul acestei Primării situată în Iaşi str. Alexandri No. 14 licitaţie publică pentru darea în întreprindere a lucrărilor pentru construirea unui pod de beton armat peste pârâul Ciric în strada Sălhana.

Licitaţia se va ţine în conformitate cu art. 88—110 inclusiv din legea Contabilităţei publice, regulamentul O.C.L. şi normele publicate în Monitorul Oficial No. 127 din 4 Iunie 1931.

Ofertele vor fi prezentate în plicuri închise şi sigilate. Valoarea lucrărilor după deviz este de 157,000 lei.

Toate persoanele cari vor lua parte la licitaţie vor depune pe lângă ofertă şi o garanţie de 5 la sută din valoarea furniturei oferite iar oferta se va face numai în conformitate cu caetele de sarcini, cari pot fi văzute în fiecare zi de ucru dela ora 8 până la ora 12, a serviciul Comunicaţiilor al Primăriei Iaşi.

In Carne şi Oase
ERNST VEREBEŞ
Cel mai răsfăţat actor al Berlinului
Neîntrecutul interpret al atât mari filme
şi ADMIRABILA DANSATOARE
ANNY von TUBAY
în SKETCHU-uri Dansate şi Cântate
Atenţiune! Ernst Verebeş, împreună cu partenera sa, spre deosebire de celelalte celebrităţi apărute la Iaşi, se prezintă într'un SKETCH de o oră, oferind un REGAL de DANS, MUZICA şi SPIRIT.

La tragerea clasei I-a numeroase câştiguri au ieşit la sorţi la COLECTURA BANCII
Emanoil Marcovici
Jucători! grăbiţi-vă pentru cumpărarea clasei II-a; Puţine zile au mai rămas până la tragere.

ANUL XXVIII No. 7514

3 LEI EXEMPLARUL

JOI 19 MAI 1932

ABONAMENTE

Lei 1000 . . .

IAŞI

Fundaţiunea „Regele Ferdinand"
Bucureşti
Str. Ştirbei Vodă 3
(Adm. Dom. Coroanei)

PINIA

ZIAR POLITIC COTIDIAN

ANUNCIURI
se primesc la toate
AGENŢIILE DE PUBLICITATE
şi la
ADMINISTRAŢIA ZIARULUI
Iaşi. — Strada Lăpuşneanu 37

Telefoane : Redacţia 391
Administraţia 394
Serviciul de noapte 367

CLEMENŢA REGALĂ

ŞI SITUAŢIA SPECIALA A CORPULUI CEFERIST

O anomalie care trebueşte înlăturată

Cu prilejul zilei de 10 Mai, tradiţionala clemenţă regală a venit în ajutorul unui însemnat număr de semeni căzuţi în greşeli uşoare.

In actualele vremuri de mizerie, lipsuri, nesiguranţă şi enervare— nu-i de mirare că greşelile se înmulţesc. Şi dacă—„dura lex sed lex"—justiţia e obligată se aplice legea rece, clemenţa regală e mai elastică şi se adecvează simţimântului popular, privind cu spirit de bună-voinţă greşelile omeneşti şi iertând cu largă mărinimie.

Sperăm că la 8 Iunie, a doua aniversară a restauraţiei monarhice, Suveranul va acorda o amnistie largă, pentru pacificarea sufletelor şi mângâierea multor căminuri necăjite.

*

In legătură cu aceasta, relevăm o situaţie special de apăsătoare ce se face unui corp de muncitori ai ţării: personalul c. f. r..

Amnistia sau graţierea nu se întinde niciodată la faptele pedepsite de comisiile speciale,— în speţă, comisia de desciplină c. f. r. Fapte mai puţin grave ca acele condamnate de tribunale; amenzi peste amenzi (care micşorează considerabil salariile destul de modeste); suspendări din serviciu etc. — toate acestea nu se bucură niciodată de beneficiul iertării.

Funcţionarul ceferist e în situaţia excepţională de a fi pedepsit de două ori atunci când greşeşte. Iar pentru pedepsele aplicate de instanţa specială, nu există nici odată iertare.

In vederea actului de clemenţă regală, anunţat pentru 8 Iunie, atragem atenţia organelor în drept asupra corpului ceferist,—această a doua armată a ţării; şi cerem bună voinţă şi mărinimie pentru modeştii slujbaşi căzuţi în greşală. Nu există motiv de asprime mai mare faţă de această categorie de fii ai ţării. X

IDEI ŞI FAPTE

SĂPTĂMÂNA LAPTELUI

E salutară iniţiativa pornită dela centru de a se fi decretat o „săptămână a laptelui". Printre cinzeci şi două de săptămâni ale alcoolului bunăoară, e bine să figureze — fie de formă numai — şi una a laptelui.

Şi mai e oare necesar să demonstrăm utilitatea covârşitoare a uneia din cele mai reconfortante băuturi?

Prin urmare, să cătăm de a ne obişnui cu gândul aproape nefiresc, judecâd după felul nostru de trai — că zilele între 16 şi 22 Mai trec sub semnul... laptelui. O expoziţie respectivă în capitala ţării, discursuri lămuritoare prin radio, conferinţe locale, propaganda la sate(!), distribuirea gratuită a unui aliment aşa de nutritiv, — nu-i aşa că vă apar toate acestea drept nişte evenimente... anormale şi nu vă vine a crede ochilor? Noi şi săptămâna laptelui? Multiplele noastre patimi degradante şi o acţiune înălţătoare de propagandă întru popularizarea laptelui? Dar ce mă rog, ne-am desvăţat într'adevăr să bem ţuica şi vinul şi să ţinem discursuri politice otrăvitoare?

Fiţi pe pace. Dea Dumnezeu să putem „posti" macar cele câteva zile, căci apoi viaţa noastră publică va reintra din nou în făgaşul ei... normal şi ne vom lăsa repede de prostiile astea... civilizate, demne de oricare altă ţară. Numai de noi, nu.

*

Programul oficial prevăzând printre altele şi propaganda prin ziare si reviste, ne grăbim de a ne pune la dispoziţia iniţiatorilor, consacrând subiectului deloc banal, câteva rânduri ocazionale.

Aşa dar, bem lapte! Cât mai mult, cât mai des. E util, e plăcut, e higienic, e ideal. Beţi un kilogram de lapte pe zi, aşa cum procedează nemţii şi francezii. Sau nu aveţi *cu ce* să vă procuraţi atâta lapte? Asta-i o altă latura a problemei, ce nu se discută aci. Ori aveţi o predispoziţie, o slăbiciune pentru vin sau rachiu? Ori vă indispune grozav şiretenia lăptăresei, care vi'l oferă adesea sub formă de amestec delicios: un pumn de var, niţică grăsime de porc, multă apă şi o ideie de lapte propriu zis? Aici nu ne băgăm: e treaba serviciului sanitar. Precum nu îndrăznim să relevăm dezavantagiile consumării alcoolului; să nu se supere, ferească Dumnezeu, d. ministru al finanţelor.

Cât priveşte pe sărmana femeie dela ţară ori din suburbie, să nu-i purtaţi nici o ciudă. Face şi dânsa ce poate şi se conformează întocmai spiritului dela noi. Unde merge cu atâtea alte falşuri, încape şi cu meşteşugul ţaţei Catinca. Şi apoi, le vine uşor nemţilor să bea mult lapte: vacile lor dau zeci de kilograme pe zi, pe când ale noastre — de prăpădite ce sunt, mai că nu dau nici două-trei kilograme.

Mai sunt şi alte obiecţiuni de ridicat. Să dăm totuşi cuvântul unui copilaş din mahalaua Broscăriei, care venind pentru prima dată dela şcoală, o făcu pe biata mamă-sa să sufere enorm:

— „Mămică, i-am văzut pe copii cum sorb o băutură albă. Ii zic lapte: Mi-au dat să gust şi mi-a plăcut mult. Dar au râs de mine, când le-am povestit că la noi acasă n'am văzut niciodată aşa ceva".

...O săptămână a laptelui... Şi apoi totul va intra în normal. Şi vom bea din nou otrava alcoolului, otrava necazurilor mistuitoare. Căci cele bune sunt rare şi trecătoare pe pământul acestea. Aşa cum îi rar laptele pe care vi'l vinde vicleana de negustoreasă, aşa cum i trecător gustul său dulce; mirosul său plăcut...

Beţi lapte—iată un apel ce răsună intr'un pustiu imens...

i. l. b.

Cronica cinematografică

FILME şi ACTORI

Vorbe...

Cepele lui Lubitsh...

Celebrul regisor Lubitsh avea de reprezintat într'un film, pe care l-a turnat recent în America, o scenă lacrimogenă, o scenă în care peste 50 persoane trebuiau să plîngă la mormîntul unui erou. Dar toate eforturile depuse pentru a face pe figuranţi să verse lacrimi, au rămas zădarnice. Nici chiar ameninţarea că nu vor fi plătiţi, n'a ajutat la ceva. Oamenii nu puteau plînge la comandă. Atunci Lubitsh a recurs la un truc. I-a pus pe figuranţi să taie cîteva sute de cepe şi apoi, cu ochii plini de lacrimi, i-a adus în scena filmului.

Bietul Lubitsh; la ce procedee a trebuit să facă apel, pentru a obţine lacrimi, pentru a vedea ceiace de pildă la noi se poate vedea zilnic la toate Administraţiile financiare din ţară! In Romînia, o asemenea scenă s'ar fi putut filma imediat, în orice loc şi în cel mai real aspect, cu un grup de salariaţi, cu un cortegiu de pensionari. Se vede că Lubitsh nu-l cunoaşte pe d. Argetoianu, pe cel mai iscusit regisor de lacrimi. La noi, pentru a umezi ochii, şi a-i umezi sincer, nu e nevoie de trucuri speciale. Iar dacă cepele ar fi însoţite şi de pînea cea de toate zilele, în loc de lacrimi, ar produce la noi, dimpotrivă, bucuria atitor stomacuri în care ţipă ravagiile foamei...

i. b.

...şi fapte

Nunta Gretei Garbo

Am anunţat proectul matrimonial al Gretei Garbo. Apoi a urmat o tăcere ciudată. Unii susţineau că bogătaşul suedez Sorensen, viitorul soţ al vedetei, s'ar fi răsgândit, dorind să renunţe la căsnicia pe care n'o găseşte potrivită.

Un ziar german se consideră însă în măsură să desmintă această versiune. Ziarul crede că în mod intenţionat Greta Garbo şi logodnicul ei păstrează un mutism îndărătnic faţă de opinia publică. Celebra actriţă proectează să facă

(Continuare în pagina II-a)

Procesul tovarăşilor lui Kreuger

Am relatat că cercetările autorităţilor suedeze au descoperit numeroase operaţiuni necorecte în sarcina lui Kreuger.

Au fost implicaţi şi directorii întreprinderilor: Carl Lange, Sven Huldt, Victor Holm şi Anton Wendler (de la stînga la dreapta). In clişeu: cei patru acuzaţi în faţa justiţiei.

Copilul şi maimuţa

O experienţă interesantă

Profesoara N. Kellog dela Universitatea din Indiana (America) a făcut o experienţă interesantă. Ea a crescut laolaltă un copil şi un pui de maimuţă, cărora le-a acordat acelaş tratament şi aceiş atenţiune. Şi profesoara a făcut următoarele constatări:

In primele trei luni, atât copilul cât şi maimuţa nu dovedeau nicio atitudine deosebită: mâncau, dormiau, plângeau. Dela trei până la 9 luni, puiul de maimuţă era mult mai ager şi mai inteligent decât copilul. Dar ceva mai surprinzător: maimuţa înţelegea mai bine decit copilul cuvintele şi grupele de cuvinte. După nouă luni însă, copilul îşi desvolta facultăţile intelectuale, în timp ce maimuţa rămânea la stadiul iniţial. Profesoara americană constată în special că maimuţa e lipsită de memorie şi logică. Prin educaţie persistentă însă, profesoara crede că din maimuţe s'ar putea obţine un fel de pseudo-oameni, care ar putea trăi în societatea oamenilor şi aduce foloase reale.

Automatul-tălmaci

O invenţie originală şi utilă

Din Paris se anunţă o invenţie pe cât de originală pe atât de folositoare. E vorba de un aparat cunoscut sub numele de „automatul-tălmaci".

Cu ajutorul acestui aparat, străinii pot întreba şi obţine răspunsuri în limba lor maternă. De pildă: un spaniol scrie pe o placă în limba spaniolă: „Când pleacă trenul spre Madrid?" şi după câteva clipe, capătă răspunsul tot în spaniolă. Un asemenea automat e făcut pentru 15—20 limbi.

Deocamdată întrebările care se pot pune se referă numai la nume de străzi, de restaurante şi teatru; la circulaţia autobuzelor şi trenurilor. Se speră însă că mecanismul aparatelor va fi perfecţionat, fiind completat cu tot felul de întrebări şi răspunsuri. Numeroase automate în acest gen vor fi instalate în gările şi pe străzile Parisului.

IN PAG. 4-a

ULTIMA ORA

DIN TOATA LUMEA

O nenorocire unică în felul ei, s'a întâmplat pe şoseaua Roma-Napoli, în dreptul satului Maggio. Un tânăr, anume Dario Santi, în etate de 24 ani, lua lecţii de automobilism. Socotind că cunoaşte toate lămuririle necesare, el a pornit singur cu maşina intr'o cursă de probă. A dat viteză mare automobilului şi a mers astfel câţiva kilometri.

Dar la un moment dat, nenorocire! Tânărul uitase mişcarea pe care trebuia s'o facă, pentru a opri maşina. El scotea strigăte disperate de ajutor; însă nimeni nu putea interveni, întrucât automobilul alerga în viteză nebună. La o răscruce, maşina s'a lovit de un copac şi s'a oprit brusc. Ca prin minune, tânărul scăpase neatins. Dar în schimb dă semne că şi-a pierdut mintea. Nefericitul a înebunit, din cauza spaimei grozave prin care a trecut.

*

Grădina care cîntă.— Grădinarul Eddy Brown din Hollywood a realizat ceva intr'adevăr original. E vorba de o grădină care cântă. Brown a procedat în felul următor:

El a aranjat crengile copacilor în aşa fel, încât atunci când trece cea mai uşoară adiere prin frunze, produce sunete dulci, melodioase. In plus, a agăţat de ramuri diferite obiecte de cristal şi porţelan, care fiind lovite de vânt, acompaniază armonic muzica frunzelor.

Cei care nu cunosc „secretul", când vizitează „grădina care cântă" rămân uimiţi de această surpriză, prezintată ca o... minune americană!...

*

O avere...în ghete.—La Haga (Olanda) a încetat din viaţă cizmarul Georg Velömden. Toată lumea îl considera un om sărac. Pe patul de moarte însă, cizmarul a mărturisit că posedă o avere frumoasă, ascunsă în...tălpile ghetelor.

Şase perechi de ghete cu tălpi destul de groase au fost imediat desfăcute şi în ele s'au găsit numeroase bancnote mari în lire sterling, în dolari şi florini, plus câteva diamante, rubine, inele, cercei, brăţări, etc...Muribundul a declarat că a strâns această avere pentru diverse scopuri filantropice şi a ascuns-o într'un asemenea loc, de teama hoţilor şi...a fiscului.

*

Societatea fetelor înşelate.- Excrocii cu meseria de „logodnici" mişună în toată America. La noi, isprăvile acestui gen de excroci sunt cu totul neînsemnate faţă de ce se petrece peste ocean. Acolo ei dau lovituri îndrăzneţe şi încasează zeci de milioane în formă de avansuri asupra zestrei.

Ziarul „Chicago-News", pentru a ilustra faptele, relatează că în acest mod au fost excrocate aproape 150,000 fete din Statele-Unite, care au fost păgubite cu o sumă totală ce trece de 300.000 dolari, adecă peste 50 milioane lei. Această situaţiune a dus la o consecinţă interesantă. Fetele înşelate de falşii logodnici au constituit o societate de apărare, cu sediul central la Chicago şi cu filiale în cele mai importante oraşe din America.

Această societate a angajat detectivi şi prin contribuţiuni comune, fetele păcălite au pornit o activă urmărire a excrocilor. Poate era mai util însă, dacă formau o societate pentru găsirea unor logodnici corecţi!...

Zburătorii Atlanticului

Un congres internaţional la Roma

La 22 Mai se întruneşte la Roma congresul aviatorilor care au reuşit să zboare peste oceanul Atlantic. La acest congres organizat din iniţiativa aeroclubului italian, vor lua parte piloţi din 12 ţări: Franţa, Germania, Anglia, Italia, Spania, Portugalia, Statele-Unite, Ungaria, Olanda, Irlanda, Brazilia şi Uruguay.

Lindbergh, primul om care a zburat peste Atlantic, a fost invitat să prezideze congresul. Se înţelege însă că el nu va putea participa, în urma loviturii primite prin asasinarea lui „baby".

Scopul congresului este de a stabili mijloacele cele mai bune pentru traversarea oceanului, în vederea organizării unor regulate curse aeriene între Europa şi America.

SCRISORI DIN FRANŢA

UN APOSTOL AL MUNCII

ALBERT THOMAS

Moartea răpeşte omenirii, prin dispariţia lui Albert Thomas, pe unul din oamenii cei mai utili ai globului.

Născut din părinţi modeşti (tatăl său era brutar la Champigny în Franţa), Albert Thomas se distinse încă din copilărie prin vinacitatea sa intelectuală şi prin uimitoarea sa aplicare la lucru. Elev al şcolii Normale Superioare el fu colegul şi prietenul nedespărţit al lui Jaurès, care-i încredinţă mai târziu rubrica mişcării sindicale şi corporative, la jurnalul său, „l'Humanité".

Scriitor şi gazetar distins, Thomas fu în acelaş timp orator remarcat. Deputat în 1910, i se încredinţă portofoliul de ministru al armamentelor în timpul războiului în cabinetul Briand, unde colaborarea sa fu cât se poate de preţioasă.

In 1920 însă, el demisionă din Parlament pentru a se ocupa de noua sa funcţie, aceea de Director al Birou'ui Internaţional al Muncii din Geneva. Preocupat de soarta refugiaţilor, el se interesa mult de mijloacele pentru ameliorarea situaţiei lor.

Numeroasele sale călătorii în America, Germania, Spania, America de Sud, Europa Centrală, în Extremul-Orient, i-au permis să formuleze vederi de ansamblu asupra soartei muncitorilor din lume şi mijloacele de ameliorare pentru condiţiunile lor de traiu.

Biuroul internaţional al Muncei este opera sa. Născută din ideile Socialiste şi Sindicaliste, această instituţie datoreşte strălucirea ei, lui Thomas.

Căci el a animat'o prin credinţa sa, el s'a consumat în eforturi supra-omeneşti pentru a interesa misiunei sale, sindicatele muncitoreşti, patronii, guvernele, pentru a concilia interesele opuse care erau reprezentate la Geneva.

Neobosit, el alerga, scria, voyaja. A dat dovada unui zel de adevărat apostol. Şi în această muncă extraordinară, el şi-a epuizat forţele sale fizice. Şi iată ca în 3 luni de zile au dispărut cei doi oameni pe cari se întemeia, dela sfârşitul războiului, tot efortul legislaţiei internaţionale a muncei: Arthur Fontaine şi Albert Thomas.

Cine oare va continua opera folositoare a lui Thomas? Cine oare va rezuma în persoana sa calităţile cari caracterizau pe Alberth Thomas; calităţi de om de stat, de administrator, de diplomat, de militant? Cine oare, (se întreba Leon Blum), va poseda activitatea sa de necrezut, perseverenţa sa tenace, iscusinţa sa răbdătoare, prevederea sa calculată şi pe deasupra tuturor, credinţa sa în destinele muncitorimii, facultatea sa de contact cu proletariatul?

Acest om cunoscut în lumea întreagă, solitar în timpul ultimelor sale ceasuri, necunoscut în timpul agoniei sale, anonim la moartea sa, lasă un nume care va trăi în memoria prietenilor şi cunoscuţilor; un nume care va trăi în memoria Partidului Socialist; şi va trăi în această „Istorie a Muncei" cărei Albert Thomas încă adolescent, îi consacra prima sa carte.

José Klepper. Paris

Tichii de mărgăritar

SCRISOARE

DOMNILOR EXPERŢI STRĂINI

Şefilor...

Aţi venit de cu *primăvară* in ţara în care există proverbul că „*toamna* se numără bobocii", — sau cum ar fi pe limba dumneavoastră, „dans l'automne on compte les oisons".

Nu e nimic... qu'il vous soit de bien, adica să vă fie de bine, pe limba noastră.

Şi aşa.. şi-aşa, tot banii ăia îi luaţi, ori aci ori la Paris, că vorba românului: Aujourd'hui içi, demain a Focşani, mon affaire et... quatre sous, — ca să mă exprim mai bine.

Vorbirea este că: dacă nu-i, nici Dumnezeu n'are de unde da, — adicătelea s'il n'y a pas, même le Dieu ne peut pas donner, aşa că socotea'a de acasă, tare mi-e frică (virgulă) că nu o să se potrivească cu cea din târg. — vorba coanei Chiriţa: l'addition de chez soi ne semble pas avec celle de la place.

Acum, poate că dumneavoastră vă gândiţi la prinicipiul ala că „c'est un axiome de politique internationale que la reconnaissance n'a pas cours entre les Nations... M'a ferit D-zeu să spun vorba asta.

Mai întâi că la noi, unde umblă câinii cu colaci în coadă, ori cum ziceţi D-stră, les chiens avec des aneaux dans la queue, — nici nu încape discuţii deastea. Dacă am luat-o aşa pe două limbi, este ca să lămurim cum stă chestia.

D-vs. n'aveţi de ce să vă supăraţi... şi nici noi, la urma urmei.

Mai ales noi, cari se cheamă că suntem învăţaţi de pe vremea când „dau Turcii în ţară".

Aşa era:

Venea paşa cu un tui, ori cu două, după cum era: paşe sadea sau vizir (pe vremea aceia era de obiceiu Paşa din Silistra sau Begul de Nicopole, acum sunt consilieri sau experţi).

Zic, venea paşa şi o plesnea în Bucureşti, parexamplu, cu mare zarvă şi alai.

„Numără bre visteria"... zicea turcu.

Şi noi o număram.

După ce se socotea visteria şi se punea de-o parte baş peşcheşul, baş tributul — pe pungi — se făcea plata şi turcul umfla pungile.

Apoi se pupau pe bărbi, (că la noi şi pe vremea aia marele logofăt avea barbă) se sfeteriseau reciproc şi turcul, după ce privea harabanele, comanda odată scurt:

„Marafet azâr?... adică gata afacerea?

„Azâr"... — ziceau imbrohorii cu iataganele în dinţi.

„Siktir"... adica dă-i drumul, se răţoia paşa — şi se cărăbănea peste Dunăre un alaiu până la Giurgiu.

Ba încă îi mai strigam, şi aiurussum.

Aşa că noi cunoaştem, cum s'ar zice, piesa pe dinafară — şi de-aceia n'avem de ce să ne supărăm.

D-vs. daţi-i înainte cu numărătoarea pungilor, că nici dvs. nu aveţi de ce să vă supăraţi.

Numai că trebue să vă gândiţi la începutul epistoliei de faţă, că d'aia am luat-o pe două limbi.

La plecare, n'o să vă zicem vorba aia turcească pe care o obişnuim noi în Balcani, că doar ne-am desvăţat de turcisme de când am învăţat franţuzeşte, — dar nici merçi să nu ne puneţi să vă zicem, că prea ar fi... turceşte.

Cu dulce şi etc...

Jean Bramboura

Dinți albi și frumoși: Chlorodont pasta de dinți cu mentă, care înviorează minunat gura. Tubul: Lei 20.— și Lei 32.—

TRATAMENTUL CU IOD

poate fi urmat la domiciliu

cu Sare de IOD din BAZNA

Iodul e precum se știe, un remediu suveran impotriva gutei, artritismului, scrofulozei, sifilisului, reumatismului, a bolilor interne de femei, a bolilor de nas, gât și urechi, a bolilor de piele, etc. Dar pentru un motiv sau altul, nu fiecare poate utiliza stațiunile balneare respective. Și ca toți cei cari suferă de aceste boli să poată avea vindecare, medicii recomandă cura de iod la domiciliu.

SARE DE IOD DIN BAZNA

Această sare extrasă prin evaporare în vid, din apele radioactive de iod și brom de la Băile Bazna (Transilvania) are toate proprietățile curative ale izvoarelor de iod. Conținând pe lângă alți compuși minerali și urme de fier, cantități însemnate de iodură de sodiu și bromură de sodiu, SAREA DE IOD DE BAZNA aduce vindecare suferinzilor fără ca aceștia să-și neglijeze îndeletnicirile.

Cu 1—2 kgr. de SARE DE BAZNA se poate face o excelentă baie de putină, cu apă încălzită până la 35 Celsius. Efectul de p'in se resimte după cura completă care e de 23 până la 25 băi.

SAREA DE IOD DIN BAZNA, recomandată de medicii specialiști, se găsește de vînzare, în pachete originale, la toate drogueriile și farmaciile.

Depozitul general la :

Droguería „STANDARD" Bucuresti, str. Zorilor 2

2

CU BAIADERA

PUTEȚI VOPSI SINGUR ÎN CASĂ LÂNĂ-BUMBAC ȘI MĂTASE

Crema Mony este cea mai fină marcă pentru înfrumusețarea feței.

Crema Mony este secretul Doamnelor frumoase.

Crema Mony este preparată din substanțe inalterabile și nevătămătoare.

Crema Mony întinerește pielea dându-i un aspect proaspăt și catifelat.

Crema Mony se întrebuințează cu mare succes contra pistruilor, petelor de ficat, sarcini, bubulițe, coșuri, erupțiuni și crăpături ale pielei și a buzelor provenite din vânt sau orice cauze; asigură în scurt timp efectul dorit.

Depozit general : Farmacia Curței Regale FRAȚII Dr. KONYA

„Fulgerul din București"

Fabrică de Boiangerie și Spălătorie Chimică

Aduce la cunoștința onor. sale clientele și onor. public că pentru a fi la îndemâna publicului a mai deschis, pe lângă vechile birouri din *str. Cuza-Vodă 35 și Lăpușneanu 15*, încă 2 birouri de primirea obiectelor pentru vopsit și curățat.

Unul în Strada UNIREI 6, (vis-a-vis de Avocații Sion)

Al doilea în Strada CUZA-VODA 9, (vis-a-vis de Prefectura de Poliție)

Instalațiile noastre, permit cea mai ireproșabilă execuție, dar prețurile sunt foarte reduse.

Fabrica „Fulgerul din București"

str. Dragoș No 25, **Proprietar OSIAS SEGALL**

PRIMĂRIA MUNICIPIULUI IAȘI

Comisiunea de apel depe lângă Primăria Municipiului Iași a început astăzi judecarea apelurilor contribuabilor din Iași asupra impunerilor la taxele comunale.

De oarece apelanții se prezintă fără acte (contracte, certificate fiscale, etc. cerând amânarea, Comisiunea a luat hotărârea de a nu se mai acorda termene de amânare pentru aducerea actelor.

Rugăm pe apelanți de a-și procura acte înainte de termen.

Președintele Comisiunei
ss) Preot Econom Țincoca

Secretarul Comisiunei
ss) T. P. Georgescu

DOCTOR
L. JACOBY
Specializat la Paris
BOLI de COPII și SUGARI
Boli Interne
Raze ultra-violete
Consult.: 3-7 p. m.
Str. Ștefan cel Mare 29

DOCTOR
M. MATASARU
Specializat la Paris—fost asistent de spital la Paris
Boli Interne:
INIMA, PLĂMÂNI
și tratamentul tuberculozei pulmonare cu Pneumatorax artificial
Str. Mârzescu 16 (parter)
Cons. 9—10 a. m. și 3—6 p. m.

Inginer I. Schleier
Iași str. Elena Doamna 26
execută lucrări de construcție în antrepriză și regie :
VILE, CASE DE RAPORT, TRANSFORMĂRI, CALCULE BETON ARMAT.
Proeect, deviz gratuit

DE VÂNZARE casele din Iași str. Râpei No. 7 (fost Țicăul de Jos) prin str. Scăricică în condițiuni f. avantajoase și cu înlesniri de plată, având loc în suprafață de 1205 m.p. și două corpuri de casă. Informațiuni la d. avocat I. Serafimi, str. Sf. Sava No. 15, între 7-9 seara și dim.

Dr. I. Segal-Caritas
fost șef de Clinică al prof. Rochon-Duvigneaud din Paris
Medic de spital
Boli și operațiuni de ochi
S'A MUTAT în
strada Col. Langa No. 1

DOCTOR
Mendel Avram
— Medic de spital —
Consultă zilnic între 8—10 dimineața și 3—7 p. m.
BOLI CHIRURGICALE, BOLI DE FEMEI, NAȘTERI, VENERICE
Iași, str. Costache Negri 15
Deasupra farmaciei Margulies)

Spectacolele zilei

Unde mergem astăzi?..

18 Mai

Teatrul Național.—*Relache.*

Teatrul Cinema Trianon. — *„Sclavii pasiunei"* cu Emil Janings și Anna Sten ; *„Somnambulii"* comedie cu Pat și Patachon. Jurnal sonor *„Paramount"*. Alegerea Miss României 1932.

Teatrul-Cinema Phoenix. — *„O aventură nebună"* cu Marie Bell, Jean Murat și Mary Glory; *„Căutecul deșertului"* cu John Boles și Charlota King.

Teatrul Cinema Sidoli. — *„Rămîn la tine"* cu Jenny Jugo și Herman Thimig ; *„Tovarășul Cekei"* cu Kega Johnson și micul Fredie Frederik.

In pauzele filmelor, atât în matineuri, cât și seara, producția trupei *Uferini*. Iluziuni, mistere.

Cinema Gheltzer. — Relache.

Strandul Iașului, (strada Palat). Distracții în aer liber: canotaj, tenis, dans, exerciții gimnastice. Bufet bine asortat.

Informațiuni

x *D. Profesor Ștefănescu-Galați, va da consultațiuni urinare în zilele de Joi 19 și Vineri 20 Mai între orele 1—3 după amează în cabinetul d-lui Dr. I. Moțoc din str. Cuza Vodă 41.*

x Preparați-vă orice fel de văpsea cu uleiul cel mai bun și cu prețurile cele mai eftine dela mag. **„La Elefant".**

x Dacă aveți o instalație de baie la domiciliu profitați de ea a vă îngriji sănătatea prin băile medicamentoase ce le puteți face cu tot confortul și fără multă cheltueală. Se știe că de ani de zile mii de bolnavi s'au vindecat de reumatism cu Sarea de Iod de Bazna care se găsește de vânzare în pachete de 1 kg. și 5 kgr.

x Bătăturile le înlăturați sigur cu „Coricol".

Depozit : Farmacia Polak, str. Ștefan cel Mare.

Cumpărați covoare persane din depozitul „TEBRIZ"
Strada Stroescu No. 16

Tribunalul jud. Iași secția 3-a
Publicație de Vânzare No. 3445
din 17 Mai 1932

Tribunalul Iași, secția 3, în baza raportului d-lui jude Sindic al Trib. Iași sub No. 2770 | 932 a autorizat corpul portărcilor trib. Iași, să efectueze formele de vânzare prin licitație publică a portofoliului proprietatea falitei soc. în comandită simplă „Impletitura", fabrică de ciorapi și tricotaje, fostă cu sediul în Iași, str. Bucșinescu No. 18 și Fundacul Lipitoarei No. 1, 2 și 3, evaluat de d. jude Sindic la suma de 144.000 lei.

Se înștiințează că vânzarea și adjudecarea acestui portofoliu vor avea loc în Camera Sindicatului Falimentelor trib. Iași în ziua de 31 Mai 1932 ora 13 începându-se licitația publică de la suma evaluărei sus menționată cu facultatea d-lui jude Sindic de a o începe și de la o sumă mai mică sub rezerva omologărei tribunalului.

Dosar No. 45 | 931

Președinte, M. Eșianu
Șef Portărel Gh. Sava

România
Corpul Portărelor Tribunalului Iași
Publicațiune No. 1653
Anul 1932 luna Mai 16

Se publică spre cunoștința generală că Trib. Iași secția I-a prin jurnalul No. 6070 | 932 a admis aplicarea unui sequestru asigurător pe veniturile imobilului din Iași strada Palat No. 73, proprietatea debitorului Itic Godel din Iași până la concurența sumei de 60,000 lei, numindu-se ca girante pentru administrarea imobilului și incasarea chiriilor pe d. avocat Simon Gărcineanu din Iași str. Cuza-Vodă 42, iar prin procesul-verbal No. 1653 din 16 Mai curent dresat de d. C. Guță Portărel s'a aplicat acest sechestru instalându-se girantele.

Șef Portărel, C. Guță

Documente omenești

Apărarea asasinului Crivoi

Ziua V-a

Și pe ploae și pe vânt...

Demonul senzației, cu toată ploaia torențială ce cădea abundent a mânat un public extraordinar de numeros, ce ținea să asiste la ultimele dezbateri ale procesului Crivoi.

S'a reproșat de către unii avocați că presa caută să creeze o atmosferă defavorabilă lui Crivoiu și să influențeze opinia publică. Iar un alt cap de acuzare a fost faptul că s'a dat procesului o alură de senzație.

Presa e seismograful fidel al tuturor manifestărilor. Iar procesul Crivoiu a întrunit fără îndoială numeroase elemente de senzație și de neobișnuit.

Rolul nostru a fost numai de a *informa*, și nu de a *comenta*. Așa că toate săgețile ce s'au aruncat presei, au fost deplasate și inutile.

*

Inainte de începerea pledoarei d-lui Petrea, discut cu mama lui Crivoi, care ne declară :

— „Am încredere în bunul Dumnezeu".

Apărarea

Apoi într'o tăcere grea d. *Petrea* senin, calm, cald, își începe pledoaria. D-sa susține că furturile ce se pun în sarcina lui Crivoi sânt invenții, întrucât proprietarul dela Miroslava e om cu stare. In ce privește singura crimă comisă, Crivoi era orbit de gelozie. Era nebun în clipa ceia. Astăzi copiii lui au fost puși să ceară condamnarea tatălui. Asta e o impietate, e un sacrilegiu. Pentru mine — încheie d. Petrea — Crivoi e o victimă. Il cred nevinovat și il deplâng.

*

Al doilea avocat al apărării : d. *C. Toma*. Afirmă că acest „film senzațional" a fost înscenat de frații Bucur, cumnații acuzatului, care urmăresc confiscarea averii lui Crivoiu. In realitate, Crivoiu este victima unui Jago femenin, a Anei, care a semănat intrigă, pentru a lua locul stăpînei. Crivoi l-a ucis pe Lăcătușu, într'un moment cînd își pierduse mintea, aflînd că copilul nu este al lui. Dar acuzarea a creiat o intrigă :

Crivoi și-a ucis soția, pentru că-i cunoștea secretele. Care secrete ? Și dacă le știa, de ce nu le-a divulgat ? Vina lui Crivoi n'a fost dovedită. Deaceia nu trebuie să condamnați pe un tată nenorocit a patru copii și mai nenorociți.

Replica d-lui Procuror

In replică, d. procuror *Costinescu* combate susținerile apărării. Crivoi a fost ținut doi ani în prevenție, fiindcă trebuiau cercetate, zeci de acuzații contra lui. Și s'au găsit dovezi suficiente de culpabilitate. Deaceia trebuie pedepsit acest criminal odios și sadic.

Urmează o...

Pauză

Jurații au obosit: Atmosfera e tot încărcată. Publicul discută cu aprindere pledoariile și requisitoriul. Frații Bucur, atât de atacați de aparare, se justifică. Sunt înconjurați de un public numeros, care îi ascultă și-i aprobă.

Secretarul unuia din avocații pledanți îi apostrofează : „Bucur a creat Bucureștii ; — azi Bucur crează o nouă legendă". La care un cetățean răspunde : „Tot așa de adevărată ca și cea a Bucureștiului".

Dar... revine Curtea.

Vorbește d. P. Pogonat

Decanul baroului începe prin a nara unele episoade din viața lui Crivoiu pe front. In continuare, analizează pe unii martori. Apoi vorbește de victima Maria Crivoiu. D. Procuror a spus că nu se uita la nici un bărbat. Dar ce știe satul, nu știe bărbatul.

Despre Maria vorbesc cu emoție, căci e moartă. Dar adevărul e mai sfânt. Crivoi, ca orice părinte, își iubea copiii.

Și în momentul în care a aflat că Aurel nu e copilul lui, a lovit ca un nebun, cu tot ce a găsit. Acestea sunt faptele, care desbrăcate de senzațional, ne înfățișează o profundă dramă umană.

Celelalte acuzații sânt născociri, —zice d. Pogonat.

Lovirea Anei e o invenție. D-l dr. Segal, care e un fin intelectual, a arătat că Ana spunea la spital că s'a lovit din greșală.

Pe copii îi reprezint eu și nu partea civilă care cere închisoare, pentru tatăl lor. Copii nu știu ce cer și dacă și-ar da seama, ar pretinde cu lacrimi pe tatăl lor. Redați-l.

*

Azi ultimul act: intră în scenă d-l Omer Popovici.

b. causanscky

Cronica cinematografică

FILME ȘI ACTORI

(Continuare din pagina I-a)

nunta pe neașteptate. Ea nu vrea să se afle data cununiei, pentru a nu fi tulburată de ziariști, fotografi și de indiscreția lacomă a publicului.

Rămâne de văzut însă dacă va reuși !..

Cânele lui Malck

O revistă americană de cinema publică următoarea anecdotă despre Malck :

Simpaticul comic avea un câne răutăcios. Intr'o zi animalul a mușcat o femeie. Și după câteva ceasuri un domn s'a prezintat la locuința lui Malck :

— Cânele d-vs a mușcat-o cu o furie nebună pe soacra mea.

— Știu, răspunse Malck. Dar ce pot face ?... cu ce sunt eu vinovat ?

— Vinovat ? Dar ce vă trece prin minte ? Eu am venit să cumpăr cânele...

Filme noui

Filmul-operetă e genul care place astăzi cel mai mult. Dovada este că mereu se fabrică noui filme de acest gen. Astfel :

— Gustav Fröhlich, Marta Eggerth, Fritz Grünbaum și Gretl Theimer au terminat un nou film-operetă întitulat : „Ein Lied, ein Kuss, ein Mädel" (un cântec, un sărut, o fată). Regia : Geza von Bolvary. Muzica : Robert Stolz.

— La Viena obține un remarcabil succes noul film al lui Ernst Verebeș și Trude Berliner. Titlul e sugestiv : „Wenn Männer schwach sind" („Dacă bărbații sint slabi"...)

— In ultimul ei film-operetă, Lilian Harvey are ca partener tot pe inseparabilul Willy Fritsch. Muzica se datorește lui Abraham, iar titlul filmului este „Un milion mărci"...

In epoca acreditivelor...

Șeful : — Haina pe care o porți e complect ieșită din modă, e o antichitate.

Funcționarul : — Domnule șef, această haină mi-am făcut-o ultima oară când am luat salarul...

Bibliografie

— *„Pagini Moldovene"* (Nr. 3) a apărut cu bogat și interesant material beletristic. Colaborează : d-nii Ștefan Dimitrescu, Sandu Teleajen, C. R. Ghiulea, Al. Al. Leontescu, Em. Serghie, Tudor Zăganu, Victor Leca, Marcel Rosen, Al. Lambrino, etc.

In rest : o interesantă convorbire cu d. Ionel Teodoreanu, o traducere a d-lui Lesnea din poetul rus Esenin, o traducere din Papini, recenzii, note, etc... In patru pagini mari, 5 lei.

— A apărut No. 2 din ediția românească a excelentei publicațiuni *„Lu"*. Din sumar : Asasinarea președintelui Doumer, Cine este Gorguloff ?, Alegerile franceze comentate, Romanul de dragoste al actriței Elisabeth Bergner, Unde a ajuns televiziunea, Inflația de credite în America, Enigma aerului, etc. etc.

Exemplarul, în 16 pagini mari, cu un material foarte bogat și variat și cu numeroase desenuri, 10 lei.

x Siguranța a înaintat ieri parchetului pe elevul Aron Goldenstein dela școala Comercială superioară, originar din Țelenești; pe țesătorul Șulim Goldenberg din Atachi și pe I. Melnicov, acuzați de agitații comuniste.

Parchetul i-a deferit instrucției.

x Tribunalul secția III a reconfirmat ieri pentru a 4-a oară mandatul de arestare a bijutierului D. Herșcovici din București str. Academiei, acuzat de numeroase escrocherii.

„CERCUL IEȘAN"

INFIINȚAT LA BUCUREȘTI

București 18 — In „Universul" d. Gr. Trancu-Iași fost ministru, publică un articol în care arată că — împreună cu alți intelectuali — a luat inițiativa înființării unui „Cerc ieșan" la București, — fapt despre care am mai vorbit.

Scopul este : ieftenirea traiului, înființarea unui cămin pentru ieșeni în București, plasarea ieșenilor, organizarea de expoziții cu produse ieșene, organizarea de conferințe ale cărturarilor ieșeni, birou de informații și contencios pentru serviciul ieșenilor, organizarea de excursii la Iași etc.

Adeziunile se primesc la d. M. Câzlaru, industriaș, București str. Gh. Șincai 28.

Mireasă... de probă!

Un proces interesant la Chișinău

Chișinău 18.— Pe vremuri exista în Basarabia un obiceiu ciudat în materie de căsătorie.

Astfel, când o familie avea de măritat o fată, îi alegea un mire și fata se ducea la locuința băiatului, sau cum se zice se ducea „pe cuptor".

Acolo ea dădea ajutor în gospodăria părinților mirelui, mai mult timp. Acceptarea viitorului soț era însă facultativă și deaceia în cele mai multe cazuri, fetele se întorceau acasă.

Acest obiceiu este azi aproape dispărut. Totuși, se mai înregistrează asemenea cazuri, care dau loc la procese. Un atare proces a venit spre judecare în fața tribunalului din Chișinău.

Fata Anastasia Conschi din comuna Rădeni, jud. Lăpușna s'a dus „pe cuptor" la părinții flăcăului S. Ostapov.

După aproape două luni de concubinaj, „mirele" s'a plictisit, mai cu seamă că Anastasia rămăsese însărcinată, și a alungat-o.

Cazul ajungând în fața judecății, tribunalul l'a condamnat pe Ostapov la 15 zile închisoare.

Cor.

INFORMAȚIUNI

x Din cauza ultimelor inundații, javelizarea apei continuă.

x Autoritățile judiciare au primit denunțuri că în cele mai multe cafenele din oraș se practică pe scară întinsă jocurile de noroc. Se vor face cercetări.

x Parchetul a arestat aseară pe lucrătorul N. Ganciu din Nicolina. El este acuzat a fi provocatorul incidentului din str. Col. Langa, unde a fost ucis Anton Dimitriu.

Judele instructor al cab. II a emis ieri contra lui Ganciu mandat de arestare pentru ultraj și lovire.

Tot ieri d. dr. Pșenit a făcut autopsia cadavrului lui Anton Dumitriu.

x Se știe că la cab. III instrucție se află arestați studenții Cogan și Protopopov, acuzați că au editat un ziar „Drumul studențesc", socotit subversiv.

Eri d. jude instructor Mocănescu a ascultat în legătură cu acest caz și pe studenții frații Bucicov, special aduși dela Tighina.

x D. dr. Ghelerter a părăsit azi localitatea, înapoindu-se în Capitală.

Grădina Copou

Vineri 20 și Sâmbătă 21 Mai 1932 cu începere dela ora 4 p. m. vor avea loc

2 Mari Serbări

date în folosul Societății de binefacere **„Pânea Săracilor"**

x La concursul de la „Tinerimea Română" din București, printre premianți a reușit dela liceul național din Iași elevul Țatomir din clasa 7-a.

x D. dr. Cazacu, directorul regiunii sanitare a plecat aseară la București în interes de serviciu.

x Au cerut ieri lichidarea judiciară instalatorii de apă și canal Herman Burg și D. Hirschkorn ; comerciantul Lupu Grünberg, banca Biby Goldștein, etc.

— Pentru rezolvirea cererilor de lichidare judiciară, convocarea creditorilor băncii „Dacia" a fost fixată la 18 Iunie ; pentru banca „Uniunea Română" la 11 Iunie ; pentru comerciantul Pincu David din str. Nicolina, la 4 Iunie și pentru d. Iosif Glanstein din str. V. Conta la 28 Mai.

x Legiunea de jandarmi cercetează reclamația săteanului Ion Mandache din Cristești. Acesta a reclamat parchetului că a fost bătut de fiii, fiicele și ginerii lui, deoarece proecta să se însoare pentru a doua oară.

Loteria de Stat Român, pe Clase

5 ZILE

mai sunt până la tragerea Clasei a II-a la Fundaţia Universitară Carol I din Bucureşti (Piaţa Palatului Regal) în zilele de **24 şi 25 MAI** Reînoiţi-vă imediat lozul la colectorul Dvs. casă puteţi participa la câştigurile Clasei a II-a în valoare de ***LEI 9.685.000.***

Bucureşti - Iaşi - Chişinău

în şase ceasuri

Un tren fulger pe această distanţă

Am reletat că s'au pus în circulaţie „trenuri-fulger" pe distanţele Bucureşti—Constanţa şi Bucureşti—Galaţi.

Deoarece şi pe distanţa Chişinău—Iaşi—Bucureşti, traficul de călători este foarte abundent, direcţia generală C. F. R. va pune în circulaţie cu începere de la 1 Septembrie, un tren fulger pe această rută.

In acest scop se va proceda la întărirea podului dela Zorleni, care este slăbit.

Lucrările vor începe în cursul lunei viitoare, pentru ca până la 1 Septembrie trenul acesta să fie pus în circulaţie.

Distanţa Chişinău—Iaşi—Bucureşti, trenul fulger o va parcurge în 6 ore.

Jean Turk

M. S. REGELE CAROL II

şi Flotila de aviaţie din Iaşi

O replică a Suveranului, la o... paranteză a ministrului de război

Potrivit unui obicei încetăţenit încă din primii ani de domnie a primului rege român, tradiţia păstrată de făuritorul României întregite şi continuată de actualul suveran,—în fiecare an de 10 Mai, ziua proclamării neatârnării, după propunerea ministrului de războiu regele decorează din drapelele regimentelor ţării care în decursul acelui an s'au evidenţiat din punct de vedere al instrucţiei nouilor încorporaţi, a unui rezultat excelent la exerciţiile de trageri, sau la o reuşită în manevre.

De 10 Mai crt. printre unităţile ale căror drapele au fost supuse decorării, se găsea şi flotila de aviaţie din oraşul nostru.

Şi în acest scop, dl. Lt. Col. Const. Argeşanu, comandantul, s'a deplasat la Bucureşti însoţind drapelul pus sub paza unei gărzi de onoare.

Se termină parada şi Regele Carol începe decorarea drapelelor. Ajungând la steagul regimentului ieşan, şi ministrul de război d. general Ştefănescu-Amza oferind suveranului decoraţia „Virtutea Aeronautică cu spade", Regele, se opri o clipă, şi obiectă:

—„Dă-mi „ordinul Ferdinand cu spade"!...

La obiecţia ministrului de război că în secret este precizată decoraţia „Virtutea aeronautică",—Regele a subliniat că trebuie să fie o eroare...

Astfel, suveranul care ţine în mod deosebit la unitatea de aviaţie din localitate, i-a onorat drapelul „Proprio - mottu" cu „Ordinul Ferdinand" *cu spade*, toate celelalte drapele fiind decorate numai cu „Ordinul Ferdinand".

*

Ca încheere; deoarece suntem o ţară perfect biurocratică, în „Monitorul Oficial" se poate ceti că drapelul flotilei de aviaţie din Iaşi a fost decorat cu... „Virtutea aeronautică".

Pasemi-te, decretele au fost trimise spre publicare în buletinul oficial înainte de a se produce „faptul" relatat mai sus... Şi acum va trebui să se facă rectificarea.

Rex

x Coşurile, petele, pistruii şi ridurile de pe faţă dispar uşor întrebuinţând loţiunea şi **Crema de lăcrămioare.** Depozit Farmacia: Dr. Beceanu, Piaţa Halei Iaşi.

O tînără „profesoară de dans"

urmărită pentru spionaj

D. chestor Arthur Cristea secondat de d-nii căpitan Oprescu, şi V. Gasparovici şeful poliţiei judiciare, cercetează cazul unei dansatoare bănuită de spionaj.

Iată faptele:

Zilele trecute, ofiţerii din garnizoana Focşani s'au pomenit cu o femeie tânără şi frumoasă, anume Lidya T. care se oferea să-i înveţe dansurile moderne. Intr'adevăr, Lydia şi-a deschis o şcoală de dans, care era frecventată de ofiţeri şi de elita oraşului.

Frumoasa profesoară de dans însă părea suspectă autorităţilor. Deaceia s'au început cercetări şi s'a constatat că este originară din Gura Căinari—Soroca. Rapoartele sosite cu privire la dansatoare, se contraziceau însă. Unele afirmau ca are rude în Rusia Sovietică cu care ar fi în legătură, făcând serviciul de spionaj; altele afirmau că nu se poate stabili nimic serios în sarcina ei.

Totuşi autorităţile au siiit pe Lidya să părăsească Focşanii şi să se întoarcă în comuna natală.

Iată însă că, recent, a dispărut de la Soroca. Ea a fost semnalată în diferite oraşe unde încerca să între în cercurile militare. In ultimul timp autorităţile au căpătat indicii că Lidya ar fi în Iaşi unde încearcă aceiaş manevră ca la Focşani.

Cercetările se fac în cel mai strict secret.

De atunci a trecut vreme multă, dar cizmarul a uitat să se întoarcă.

Cazul fiind reclamat autorităţilor, s'au început cercetări, de către d. comisar Păun. Poliţia se află pe urmele excrocului.

S. Maur

Un sat excrocat

de un cizmar ieşan

In urmă cu câtva timp, un cizmar ieşan anume Suciu Alexandru Costantin, a venit în satul Mogoşeşti şi a comunicat sătenilor că se oferă să le facă ghete cu preţuri derizorii, cu condiţia ca să i se deie aconturi, şi să se comande o cantitate mare. Ţăranii au primit. Suciu a strâns câteva mii de lei şi a plecat să aducă ghetele.

Vedetele printre noi

Spectacolul Verebeş

la „Trianon"...

După Liedke, Veidt, Ivan Petrovici, iată că în curând îl vom aplauda şi pe excelentul actor de operetă şi film vorbit: *Ernest Verebeş.*

Anny von Tubay

Afişul ne promite o oră de skaetsch în care „idolul" publicului cântă, dansează, spune glume şi face... scamatorii.

Pentru prezintarea repertoriului, Verebeş işi aduce ca parteneră pe *Anny von Tubay,* — despre care se spune că, pe lângă că dansează şi cântă minunat,—este şi cea mai „picantă" femee a Berlinului.

Spectacolul dela „Trianon" va fi o senzaţie...

p. gr.

x **Durerea de bătături** te enervează şi te face uricios. Remediul îl găsiţi în preparatul „ANTICALUS" soluţie şi pomadă. Depozit Farmacia Dr. Rătianu str. Cuza Vodă 48. Marca depusă. 3

I. W. O.

Sub numele de *Iwo* (Idische Wissenschaftliche Organization) fiinţează de mai mulţi ani în *Wilna*; un vast aşezământ ştiinţific, în ale cărui încăperi este adunat şi sistematic coordonat întreg materialul documentar şi din toate domeniile, privitor la manifestările poporului evreu din cel mai depărtat trecut până azi.

Zeci şi sute de mii de volume, broşuri, ziare etc., sumedenie de documente *unice* şi de nemăsurată valoare, sunt adăpostite acolo. Savanţi cu renume mondial işi editează operile ştiinţifice sub auspiciile acestui Institut.

Acum doi ani s'a început zidirea unui local nou, cel vechi, cu numai 12 camere devenind neîncăpător şi multe lăzi cu material ce soseşte neîntrerupt, stând nedespachetate prin beciuri. Lucrările însă nu pot continua din lipsă de fonduri. Criza universală a zguduit puternic izvoarele ce alimentau Institutul. Conducătorii au lansat un apel către intelectualii evrei din toată lumea, cerând ajutor.

La Iaşi s'a constituit un nucleu, care pe de oparte să strângă material ştiinţific (folclor, date asupra organizaţiilor evreeşti din *M*oldova etc.), iar pe de alta să contribue şi cu un mic obol pentru terminarea clădirei.

In şedinţa de constituire la care au aderat d-nii Cris-Cristian, Isac Moscovici, Twerschi, Dr. Şmilovici avocaţii J. Pineles, Dr. I. Avram, Dae Lazăr, d-na Glimberg etc., s'a decis lansarea unui apel către toţi oamenii de bine din Iaşi, pentru sprijinirea valoroasei instituţiuni „*Iwo*" şi instituirea unui ciclu de conferinţe—referate periodice, cu privire la volumele ce apar în editura Institutului.

W.

Ştiri poliţieneşti

Accidente. — Pe când d-na Maria Grunzi din str. Lăpuşneanu No. 26 traversa strada a dat peste dânsa trăsura No. 190. Cu leziuni serioase la mâini şi picioare, ea a fost transportată acasă; iar birjarul înaintat biroului circulaţiei.

— Deasemenea este cercetat la biroul circulaţiei şoferul Gr. Cristea din str. Elena Doamna No. 28. Conducând maşina No. 68, a ciocnit trăsura No. 131 avariind-o.

Tentativă de crimă — Comisia patra cercetează pe Elena Petru şi C-tin Ionescu din Poiana Părului—Iaşi. Pe str. C. A. Rosetti aceştia s'au luat la ceartă cu Ion H. Petcu din acelaş sat. La un moment dat, Ionescu a scos un revolver şi l-a îndreptat spre Petcu. Au intervenit trecătorii care i-au smuls arma din mână.

Când împrumuţi haine — D-na Sabina David din strada Vasile Lupu No. 16, a reclamat poliţiei că împrumutând un pardesiu d-nei Maria Ştefănescu din aceiaş curte, aceasta l-ar fi vândut, însuşindu-şi banii. Poliţia face cercetări.

Furturi. — Poliţia cercetează pe femeia Elisabeta Ţurcanu fără domiciliu, care fiind în serviciul d-lui Iţicovici din str. C. A. Rosetti No. 12, ar fi furat un palton.

— în cercetarea d-lui Gane şeful circ. întâia, se află vestitul pungaş Pricop C-tin care a încercat să prade pe cetăţeanul Gulevala Alexandru.

— In cursul nopţii, hoţii necunoscuţi au pătruns în locuinţa d-nei Fany Glaser, profesoară la şcoala Reuniunea femeilor israelite din str. Lozonschi, de unde au furat argintărie, rufe şi obiecte casnice.

— Locuitorul Simion Musaciov din Calei Gălăţei No. 68, s'a plâns poliţiei că în cârciuma Zaucescu din Galata i s'a furat portmoneul cu bani.

— Prin ruperea belciugelor, hoţi necunoscuţi au pătruns în locuinţa d-lui Aron Aron din str. Rufeni No. 29 de unde au furat diferite obiecte casnice.

Agresiune. — Lucrătorii Ion Iftimie şi Grigore Vasile s'au luat la bătae în brutăria Haimsohn din strada Cucu No. 57. Cei doi agresori au fost înaintaţi poliţiei.

Rep.

INFORMAŢIUNI

x Se aduce la cunoştinţă că în conformitate cu jurnalul Consiliului de Miniştrii apărut eri în Monitorul Oficial, cumpărările şi vânzările de devize, cekuri, trate, monete efective şi aur fiind interzise băncilor şi particularilor, cei în drept se vor adresa Băncii Naţionale, pentru asemenea operaţiuni, căreia îi sunt rezervate exclusiv.

x **N'a sosit acreditive !...** — Suma de 1.500.000 lei avizată eri de ministerul de finanţe pentru pensionarii ieşeni, n'a sosit încă la Banca Naţională.

In consecinţă, astăzi, ad-ţia a anunţat că nu poate face plăţi...

x *Cazul dela Barou.*—In legătura cu scandalul dela Baroul avocaţilor, despre care am relatat ieri, mai aflăm următoarele:

Câţiva avocaţi tineri au atacat pe sala tribunalului pe d. Camil Gârcineanu; dar acesta a ripostat prompt şi cu o tradiţională dexteritate. Intr'adevăr, l-am văzut ieri pe d. Gârcineanu perfect sănătos şi bine dispus.

x Mâine Joi 19 Maiu la ora 3 jum. p. m. va avea loc la „Casa pădurilor" de pe strada N. Gane No. 22 o consfătuire între autorităţile Iaşului relativ la amenajarea unui parc la Bârnova în vederea excursiilor de vară.

x D. primar P. Bogdan a plecat la Bucureşti, în interesul municipiului.

x In Târgu Cucului s'a surpat o porţiune de stradă, din cauza ploilor din ultimele zile.

x In cursul lunei Iunie va avea loc congresul judeţean al averescanilor ieşeni.

x *26—30 Maiu Bazarul Profilaxiei* în localul Librăriei Socec.

x **Bisericeşti.**— Sâmbătă 21 Mai fiind sărbătoarea Sf. Constantin şi Elena, la Mitropolia din localitate se va oficia un te-deum pentru ziua naşterii M. S. Regina Elena.

— Sâmbătă va avea loc hramul bisericii Sft. Constantin şi Elena din Iaşi.

Serviciul religios va fi oficiat de un sobor de preoţi în frunte cu pr. Petru Chirica.

— Vineri soseşte în localitate I. P. S. S. Mitropolitul Pimen, venind de la Bucureşti, unde a participat la şedinţile Sf. Sinod.

x Ministerul sănătăţii, a aprobat cererea d-lui C. Marcopol de a lansa 250 liste de subscripţie în scopul de a se ridica un bust lui Alecu Russo în curtea bisericii Bărboi.

Aceste liste—spune ministerul—trebue semnate de prefectul judeţului.

x **Astă seară la ora 9 precis** va avea loc la sediul Societăţii „Generala" a funcţionarilor, şedinţa comitetului.

La ordinea zilei fiind chestiuni importate, membrii comitetului sunt rugaţi pe această cale a lua parte.

Impresii artistice

Uferini,-regele şmecherilor...

Am văzut aseară la „Sidoli" ansamblul Uferini.

Şi într'adevăr, arta bătrânului Alfred şi dexteritatea de a... duce publicul, a lui Fredy, — ne-au uluit.

Intervalul dela 10—12 noaptea petrecut la „Sidoli" în anturajul vrăjilor familiei Uferini, ne-a reconfortat de toate spectacolele... dubioase, văzute în decursul stagiunii teatrale.

Nu intrăm în amănunte şi nu disecăm cele 40 numere, care de care mai misterioase. Ar fi şi inutil: sunt toate excelente.

O obiecţie doar. Şi aceasta nu pentru Uferini regele şmecherilor, ci pentru ieşeni: trupa a fost reţinută pentru antractele de film, — îi îndemnăm să sacrifice câtiva lei şi să se ducă să-i admire...

Henry Burileanu

x **D. Doctor I. Schwartzman** fost asistent al clinicei din Paris specializat în boli de inimă, plămâni şi rinichi. Tratamentul tuberculozei pulmonare cu pneumotorax artificial, injecţii sclerozante la varice, consultă *boli interne şi copii* zilnic între 11-1 a.m. şi 4-7 p. m. în str. Căpitan Păun No. 10. Telefon No. 11.

Isvoarele Statului Francez

VICHY CEESTINS Rinichi-Băşică-Gută Diabet-Artritism

VICHY Grande - GRILLE Bolile Ficatului şi ale aparatului biliar

VICHY HOPITAL Afecţiunile stomacului şi ale intestinuor. 1

Hemoroizi

Anusol-Goedecke

Timp de 25 ani încercat cu succes. Fără substanţe vătămătoare. De găsit la toate farmaciile şi drogueriile.

Goedecke & Co. Berlin, Charlottenburg 1Kaiserin-Augusta Alee36

Deposit: Heinrich Siebeneichen, Bucuresti, Str. Smârdan No. 41

N'ai carte, n'ai parte!

N'AI BILET DE LOTERIE, în timp de criză, BOGAŢIA NU ESTE CU PUTINŢA!

Deci, fuga după loz la

„PROVIDENŢA"

Str. Ştefan cel Mare No. 36

LOCAŞUL NOROCULUI

Grădina „Pomul Verde"

Deschiderea stagiunei de vară 1932 de către ansamblul celebrilor stari americani

Vera KANIEWSKA şi Paul BREITMAN

Vineri 20 şi Sâmb. 21 Mai orele 9.30 precis Premiera faimoasei operete

FETIŢA de pe WOLGA

Libretul de Blumentahl şi muzica de Olşanewsky

40 numere muzică | Montare fastuoasă | Numeroase dansuri

Grădina a fost amenajată după cerinţe moderne

Preţurile locurilor sunt absolut populare.

INFORMAŢIUNI

x **Depunerea jurământului recruţilor.**— La Corpul IV armată, a avut loc o consfătuire a comandanţilor din garnizoana locală, în prezenţa d-lor general Todicescu comandantul corpului şi general Vera. S'a hotărât ca Duminică la ora 9 dimineaţă să aibă loc, în faţa palatului de justiţie, depunerea jurământului recruţilor.

x **Donaţie.** — Părintele Rotaru din parohia Aroneanu şi învăţător în acea comună, a donat bibliotecii revizoratului local un număr de 300 volume legate în piele din colecţia „Viaţa Românească", dela anul 1906 până la 1931.

Donaţia părintelui Rotaru e apreciată la valoarea de 85 mii lei.

De notat că pr. Rotaru a înfiinţat în comuna Aroneanu o casă de sfat şi cetire, unde sătenii vin seara şi citesc.

In aceste vremuri de pustiire spirituală, fapta părintelui Rotaru este vrednică de a fi pomenită, cu recomandarea de a fi imitată şi de alţii.

x *Pâne nehigienică* — D. dr. Bulău, medic şef al Municipiului, printr'o circulară, a făcut cunoscut medicilor de circomscripţie, o chestiune destul de interesantă.

Medicul şef spune că a fost informat că unii brutari, nici nu trec făina prin sită, din care cauză în pâine se găsesc gâze, bucăţi de frânghie, etc.

In consecinţă roagă pe medici să cerceteze dacă toate brutăriile sunt înzestrate cu site şi dacă se cerne făina.

ECOURI

x **Pijamele fine şi eftine cumpăraţi la „EDUARD".**

x **Sport femenin.** Sub patronajul d-lor Gen. Todicescu, Prefect Axinte, Primar Bogdan, va avea loc în Parcul Sportiv o mare demonstraţie Sportivă Femenină în ziua de Duminică 5 Iunie ora 4 fix d. a. organizată de d-na Ing. Comănescu

CAUT lucrătoare specializate la strick-maşine, şi lucrătoare la croşetat str. I. C. Brătianu 104.

România
Corpul Portăreilor Tribunalului Iaşi
Publicaţiune No. 267
Anul 1932 luna Mai 16

Se publică spre cunoştinţa generală că conform adresei No. 19008 | 1932 a jud. ocol. 2 Urb. Iaşi se va vinde prin licitaţie publică în ziua de 23 Mai 1932, ora 16 averea mobilă sequestrată cu procesul verbal Nr. 4041 | 930 de la Lupu Silberman din Iaşi, str. Păcurari 156, la pretenţia Băncei Cooperative de Credit Mărunt şi Economie Iaşi, averea compusă din 1. una maşină de cusut „Singer" seria J. 3586681 în stare bună, 2. un garderob cu 2 uşi şi un sertar.

Vânzarea se va face în Iaşi str. Păcurari 156 domiciliul debitorului pe bani gata şi în asistenţa comisarului respectiv.

Şef Portărel, Bazali
Secretar, D Stancov

România
Corpul Portăreilor Trib. Iaşi
Publicaţiune No. 266
Anul 1932 luna Mai 16

Se publică spre cunoştinţa generală conform adresei No. 19006 | 932 a jud. ocol 2 Urb. Iaşi se va vinde prin licitaţie publică în ziua de 23 Mai 1932 ora 12 averea mobilă sechestrată cu procesul verbal No. 16 bis | 1931 de la Avram S. Şabse din Iaşi sos. Păcurari No. 70 bis, la pretenţia Băncei Cooperative de Credit Mărunt şi Economie S. A. Iaşi averea compusă din: 1. Un garderob vopsit cu negru cu 2 uşi şi un saltar, 2. una oglindă de perete cu ramă de lemn maro şi cu mesuţa ei, 3. una masă ovală pe un picior cu 3 scaune de lemn curbat, 4. un covor de perete în pluş mărime ca 2.20 m.×1.40 m. Iar în aceiaşi zi la ora 13 se va vinde averea mobilă definitiv sechestrată la Segali Osias din Iaşi strada Cuza Vodă 35 cu procesul verbal No. 16 | 931 şi compusă din: 1) 4 galantare boiţi gri cu câte 2 uşi cu sticlă (geam), 2. una tejghea boită la fel.

Vânzarea se va face în Iaşi şoseaua Păcurari 70 bis şi Cuza Vodă 35 la domicilile debitorilor pe bani gata şi în asistenţa comisarului respectiv.

Sef Portărel, Bazali
Secretar, D. Stancov

ULTIMA ORĂ

ARDELENII AMENINŢĂ

CU TRIMITEREA IN JUDECATA

A INTREGULUI CABINET IORGA-ARGETOIANU

Apel la partide pentru apărarea regimului constituţional

Cluj 18.—Ziarul „Patria" oficios sul din Cluj al partidului naţional-ţărănesc, publică un nou şi violent articol contra guvernului, intitulat; „Paharul s'a umplut".

Tema principală de atac este prelungirea mandatului actualelor comisii interimare, măsură prin care se calcă Constituţia.

Intre altele, „Patria" scrie:

— Parlamentul va avea datoria să traducă pe banca acuzării întregul guvern, căci răspunderea miniştrilor este solidară.

Partidele, prin şefii lor, trebue să ceară audienţă Regelui şi să-i arate, respectuos dar fără înconjur şi categoric, gravitatea cazului şi consecinţele funeste,

Şi trebue informat Suveranul că nu poate semna un astfel de decret (amînarea alegerilor comunale şi judeţene), căci el înseamnă suspendarea Constituţiei şi a funcţionării parlamentului, şi că Regele legiferează singur.

Ar fi un precedent primejdios. Cu greu se va putea reveni la normal, dacă se va tolera ca puterea executivă să se substitue celei legislative, fapt care ar însemna renunţarea la Monarhia constituţională pentru Monarhia absolută.

Partidele trebue să înjghebe un front constituţional.

Mici căpătueli

Pentru foştii sub-secretari de stat, sacrificaţi din guvern, au început să se acorde „compensaţii" care vor îngreuia mai departe bugetul statului.

Astfel d. V. Stanciu a fost însărcinat cu... raţionalizarea şi reorganizarea minelor de aur ale statului şi ale particularilor, pentru a spori producţia de aur până la 5000 Kgr. anual.

D. Coriolan Tataru va fi numit preşedinte al unei comisii pentru supravegherea administraţiei din Ardeal şi Banat!

Un simplu plugar

fratele preşedintelui Franţei

Noul preşedinte al Franţei, d. Albert Lebrun, este fiul unor modeşti ţarani din Mercy-le-Haut (Lorena).

Gabriel Lebrun (în clişeu) fratele preşedintelui republicei, locueşte şi acum în satul natal, muncind la coarnele plugului.

Cum a murit copilul lui Lindbergh

ORA 3

Banditulcare l-a răpit, l-a scăpat dela etaj

New-York 18 — Armatorul Curtis, care susţinea că tratează cu răpitorii lui „baby", a trimis poliţiei o scrisoare prin care spune că a inventat tot ce declarase.

Se crede însă că Curtis îşi retrage mărturisirile, deoarece e ameninţat cu moartea de banditi. El a fost pus sub pază, fiind acuzat de înşelăciune.

Poliţia a făcut însă o altă captură importantă. E vorba de un marinar, care a fost denunţat de soţia sa abandonată. Marinarul a indicat numele celor şase indivizi care au răpit pe copilul lui Lindbergh.

El a declarat că banditul care l'a răpit pe „baby", în momentul când voia să coboare pe fereastra dela etaj, a scăpat copilul în curte. „Baby", grav rănit la cap, a încetat din viaţă după câteva ore.

Poliţia a pus în urmărire pe răpitori.

Pentru acordarea amnistiei

O sesiune parlamentară de câteva zile

Buc. 18.— Proectul amnistiei ce se va acorda la 8 Iunie, cu prilejul împlinirii a doi ani dela restauraţie, a fost redactat de d. ministru Valer Pop.

Amnistia priveşte unele delicte cu caracter politic şi penal. Cum însă amnistia trebuie votată de corpurile legiuitoare, se va face înainte de 8 Iunie o sesiune parlamentară extraordinară de câteva zile.

Exportul de lei şi devize străine

se va face numai prin Banca Naţională

Buc. 18 — De astăzi a început controlul oficial la bănci cu privire la devizele străine. Tot azi a apărut în „Monitorul Oficial" jurnalul consiliului de miniştri, prin care se dispune că exportul de lei şi de devize străine nu se poate face decât prin Banca Naţională. Cei care vor avea nevoie de asemenea devize, vor trebui să arate scopul întrebuinţării lor.

Şi numai în cazul când acest scop nu va fi dăunător, vor putea obţine valute străine la cele 71 sucursale ale Băncii Naţionale.

Un vapor grecesc se scufundă în Mediterana

Galaţi 18 — Cargobotul grecesc „Mariana", din cauza unui incendiu izbucnit în sala de maşini, s'a scufundat în Marea Mediterană. Pagubele sânt foarte mari. Echipajul a putut fi salvat.

Exerciţiile militare ale hitleriştilor

Varşovia 18.— La Danzig sosec zilnic trenuri cu sute de tineri hitleriştі, între 20 şi 25 ani. Ei sânt echipaţi şi înarmaţi; iar în apropiere de Danzig fac exerciţii militare în fiecare zi.

Presa poloneză susţine că acest fapt ar fi un indiciu că hitleriştii urmăresc să ocupe Danzigul.

DIVERSE

— Aden 18.—Numărul victimelor vaporului „Georges Philippart" se ridică la 210. Cei salvaţi se afla în costume foarte sumare. S'a întreprins o acţiune de ajutorare.

— Madrid 18.— Azi s'a declarat în toată Spania greva generală a transporturilor (adecă la căile ferate, la poştă, etc).

— Berlin 18—Generalul Gerdeler, primarul din Lipsca, va fi numit ministru al economiei naţionale.

Arestarea excrocului Aurel Stavăr

care a dat îndrăzneţe lovituri în localitate

Am relatat la timp excrocheriile comise de tânărul Aurel Stavăr din localitate. In urma cercetărilor făcute la biroul judiciar de d. comisar Raboveanu, s'a constatat că Stavăr se făcuse vinovat de fals în acte publice, sustragere de acte şi excrocherie.

Toate cercetările făcute în localitate pentru arestarea excrocului au fost zădarnice. S'au dat atunci circulări în toată ţara.

Azi dimineaţă d. chestor Arthur Cristea a primit o telegramă din Roman, care înştiinţează că Stavăr a fost arestat acolo.

D. chestor a cerut ca excrocul să fie trimis imediat la Iaşi, unde d. Gasparovici, şeful poliţiei judiciare şi d. comisar Raboveanu vor continua cercetările.

Chiriaş dispărut

Administraţia caselor Braunştein a reclamat d-lui Gasparovici, şeful biroului judiciar, următorul caz:

Pentru neplata chiriei, administraţia caselor Braunstein din str. Cuza-Vodă a pus sechestru asupra mobilelor croitorului Herşcu Moscovici.

Venind astăzi să scoată obiectele în vânzare, administratorii au constatat că chiriaşul a dispărut cu mobilele sechestrate.

D. comisar Em. C. Vasiliu a început cercetări.

Agresiune

Locuitorii Mochi şi Eli Valdman din Mahalaua Sft. Ştefan au reclamat parchetului că locuitorii Lupu şi Osias Singher din strada Brânduşa No. 19 au pătruns în casa lor, i-au bătut cu drugi de fier şi i-au ameninţat cu moartea. La ţipetele victimelor s'au strâns trecătorii, iar agresorii au fugit.

Poliţia judiciară face cercetări.

Sorin

Marile serbări sportive din localitate

Campionatele inter-universitare de Sâmbătă şi Duminecă

După cum am relatat, Sâmbătă 21 şi 22 crt. se vor desfăşura în localitate la „Parcul sportiv" campionatele oficiale inter-universitare.

Comitetul de patronaj al serbărilor se compune din d-nii: P. Bogdan, rectorul universităţii, g-ral Todicescu, comandantul corpului IV armată, P. Dragomirescu, decanul facultăţii juridice, I. Axinte, prefectul judeţului, Petre Bogdan, primarul municipiului şi Georgescu, prim-ajutor de primar.

La campionate participă efectiv toate centrele universitare din ţară, — participanţii anunţându-şi sosirea pentru Sâmbătă 21 crt. ora 7 dimineaţă.

Pentru a facilita deplasările, dl. g-ral Mih. Ionescu, directorul g-ral C. F. R., a acordat tuturor participanţilor o reducere de 75 la sută pentru dus şi întors.

*

Sâmbătă la ora 1, când se anunţă sosirea d-lui Octavian Goga, studenţimea va ieşi în întâmpinarea poetului.

Campionatele se vor desfăşura după un program care urmează a fi stabilit, — învingătorilor acordându-se trei cupe, oferite de Universitate, Municipiu şi Judeţ.

Rep.

Buclucurile fiscalităţii

Perceptorul din Galata

grav maltratat de săteni

Prefectura locală a fost informată despre o gravă maltratare a unui perceptor, de către săteni.

Iată cum s'a petrecut faptele:

Ieri seara pe la orele 6 pe când perceptorul Apostol din comuna Galata se reîntorcea dela încasări, a fost acostat de către 6 indivizi şi o femeie care au tăbărât asupra lui maltratându-l sălbatec, până ce a căzut în nesimţire.

Astăzi dimineaţă a fost găsit de către nişte săteni care l-au transportat la spital.

S'au avizat imediat postul de jandarmi care a început cercetările, stabilind că agresori sunt fraţii Ioan, Aurel şi Mircea Stănilă, Teodor Gherasim, Alex. Irimia, Olimpia Irimia şi Niţă Suru, care aveau ură pe perceptorul Apostol, pentru motivul că proceda prea aspru la încasarea impozitelor.

Rep.

Fiţi prevăzători

şi rezervaţi-vă din timp locuri pentru voiajurile de plăcere SPRE ŢĂRILE MĂRII MEDITERANE organizate de Societatea **Hamburg-Amerika Linie** pentru lunile de vară. Cel mai frumos program de vară poate fi numai o călătorie cu vaporul dela Hamburg la Genova, care împreună cu voiajul cu trenul şi vizitarea tuturor oraşelor, se calculează la modéstul preţ de

LEI 26.500 DE PERSOANĂ.

Cereţi prospecte şi informaţiuni detaliate la Reprezentanţa Soc. Hamburg-Amerika Linie S.A.R. Ing. I. Lemel & Alex. Lemel **Iaşi, strada Lăpuşneanu No. 40.** telefon No. 192, **Roman str. Ştefan cel Mare No. 175 şi Botoşani Calea Naţională No. 175.**

Diverse

Atentat misterios

contra unui inginer

Cluj 18.— La Baia Mare s'a încercat un atentat misterios împotriva d-lui ing. C. Beşliu din Baia Sprie.

In pereţii casei s'a introdus o cantitate de dinamită.

Faptul a putut fi descoperit la timp, şi s'au luat măsuri. Totuşi o parte din dinamită a făcut explozie, provocând unele stricăciuni.

Tren atacat cu pietre

Bucureşti 18. — Trenul Rapid No. 2 Bucureşti-Temişoara a fost bombardat cu pietre în apropiere de gara Titu. S'au spart geamurile la vagonul restaurant.

Spărgător prins

Periculosul spărgător N. Stoenescu a fost surprins şi arestat pe când voia să forţeze casa de bani din Tipografia Göbl. El a mărturisit că este autor a peste 40 spargeri şi furturi, între care şi furtul dela artista Maria Filotti.

Asupra lui s'a găsit suma de aproape 100,000 lei, iar la domiciliu avea ascunse blănuri şi bijuterii de mare valoare.

In urma investigaţiilor, a fost arestat bijutierul Iosef Cohn din Piteşti, care cumpăra pietre preţioase dela spărgătorul Stoenescu.

Casarea verdictului

în afacerea asasinatului din Idrici

Huşi 18.— Cetitorii îşi amintesc că în Ianuarie 931 s'a săvârşit un asasinat fioros în satul Idrici din jud. Fălciu.

Fostul primar Vasile Mitache a fost ucis pe când se culcase, de către concubina lui, femeia Eleonara Ilie croitoreasă. Spre a face să dispară ori ce urmă, asasina a ciopârţit cadavrul, arzând într'un cuptor capul, mâinele şi picioarele; iar trunchiul l'a aruncat la câini.

Pentru această faptă groaznică, a fost condamnată de către juraţii din Huşi, la muncă silnică pe viaţă. Condamnata a făcut recurs care a fost admis.

Procesul se va judeca din nou la Curtea cu Juri din Iaşi.

Leontin

Ingrozitoarea dramă

din Marea arabă

Paris 18 — Se povestesc lucruri înfiorătoare despre efectele incendiului de de vaporul „Georges Philippart", în Marea Arabă, aproape de coasta africană.

O parte din naufragiaţi au fost aduşi în portul Aden. Incă nu se cunoaşte exact numărul victimelor. E vorba de 60 sau 80 de morţi.

Printre persoanele salvate se află şi delegatul Chinei la Liga Naţiunelor, care venea la Geneva.

Se pare că focul se datoreşte unui scurt circuit electric, produs la o cabină de lux.

Cutremur de pământ

în insulele Sunde

Batavia 18.—In insulele Sunde s'a produs un cutremur de pământ cu efecte catastrofale. Sute de case s'au dărâmat.

Se anunţă până acum 14 morţi şi câteva sute de răniţi.

In sprijinul pensionarilor ceferişti

Am relatat că, s'a prezintat încă mai de mult la d. Vogtberg, directorul general al Casei Muncii C. F. R., o delegaţie de pensionari ceferişti ieşeni, cerându-i să acorde un împrumut de 2 milioane lei băncii pensionarilor C. F. R. Iaşi.

D. Vogtberg le-a declarat că nu poate să aprobe împrumutul, deoarece aproape toate băncile ceferiste din celelalte oraşe i-au cerut acelaş lucru, — şi a trebuit să le refuze.

In schimb însă, în acord cu direcţia generală C. F. R., Casa Muncii a admis ca pensionarii să-şi sconteze pensiile la băncile ceferiste din oraşele respective.

Deasemenea funcţionarilor ceferişti li se vor acorda împrumuturi individuale pentru caz de boală, accident, etc.

Turk

x **Tenul iritat de vînt** şi de frig se normalizează şi înfrumuseţează repede întrebuinţând **Crema Miraculoasă** specialitatea Farmaciei Dr. Rătianu Iaşi, Cuza-Vodă 48. Marca depusă. Cereţi ambalajul original. 3

Cum se va organiza

Colonia şcolară dela Cetăţuia

Eri a avut loc la serviciul sanitar al oraşului o consfătuire între d. dr. Bulău, medicul şef al Iaşului, medicii şcolari ai municipiului şi d. Gh. Chiriţescu, preşedintele asociaţiei corpului didactic primar local.

S'a discutat despre organizarea sanitară a coloniei de vară model, ce se va înfiinţa la Cetăţuia, începând din cursul lunei viitoare.

Membrii acestei colonii vor fi aleşi dintre copiii săraci şi debili din cartierele Iaşului care au fost inundate

Toţi elevii vor fi individual examinaţi la plecare, întocmindu-li-se fişe de sănătate şi excluzându-se pe toţi aceia care ar prezenta simptome de boale contagioase, sau care ar veni din familii unde au fost asemenea cazuri, în ultimele 15 zile.

La Cetăţuia, elevii vor fi continuu supravegheaţi din punct de vedere medical de către medicii şcolari prin vizite individuale de cel puţin două ori pe săptămână. Deasemenea medicii vor supraveghia executarea după un anumit program a curei de aer, soare şi repaos a copiilor din colonie.

Colonia va fi des vizitată de medicul şef al oraşului d. dr. Bulău şi de directorul „Ocrotirei sociale" d. dr. Cădere.

Privitor la întreţinerea elevilor, s'a decis ca chestiunea să fie discutată de d. Chiriţescu, împreună cu corpul institutorilor, după normele indicate de medicul şef.

*

Pe cale particulară aflăm că ministerul sănătăţii a aprobat suma necesară pentru organizarea cestei colonii.

Ros.

INFORMAŢIUNI

x *Judiciare.* — Ieri s'a judeca la Curtea de Apel secţia II-a procesul falşurilor dela inspectoratul zootehnic Iaşi, în care sânt implicaţi fostul secretar Coteanu şi fostul şef de cancelarie Tibincu. Din partea statului s'a prezintat d. avocat Gall, iar pentru implicaţi d-nii avocaţi Gamil Gârcineanu şi Frăţiţă.

S'au ascultat o serie de martori: doctori veterinari şi funcţionari ai inspectoratului zootehnic. La cererea apărării, procesul a fost amânat pentru Octombrie, când va fi ascultat martorul principal d. dr. Ionescu, directorul abatorului.

x *Răsplata muncii pentru 25 ani serviciu silvic* —S-a conferit semnul onoritic „Răsplata muncii pentru 25 ani în serviciul statului", următorilor 10 funcţionari din personalul superior şi inferior silvic al Direcţiei II Reg. silvice „Caps":

Ing. subinsp. I. N. Grigoraş,— *conductor* Milt. Braha (ocolul Râşca),—*brigadierii*: Gh. Armanu (ocol. Făstăci) şi C. Dăscălescu (ocol. Griviţa) şi *pădurarii*: P. Prisecaru (Adâncata), V. Chelaru (Coşula), D. Toma (Floreşti), Gh. Moisă (Vaslui), T. Ciobănică (Vaslui) şi I. Gafencu (fost ocol Gehmăneşti, trecut la Tigheci).

x La 21 Mai ora 9 se deschide *expoziţia* de lucru de mână, ţesătorie, modelaj şi obiecte de artă în rafia, a şcoalei, conducătoare grădini de copii din str. Carp 2.

Publicul poate cumpăra articole de croitorie, broderie. rafia etc. cu preţuri foarte avantajoase.

x Doctorul **BRENER** *specialist mamoş*, boli de femei, consultaţii de la 2 până la 4 p. m.

INCASATORI ENERGICI

se caută la Comunitatea Evreilor din Iaşi. Numai reflectanţi serioşi vor adresa ofertele lor la secretariatul Comunităţei strada Mârzescu 22.

Comunitatea Evreilor din Iaşi

Mulţumire Publică

Sfatul Rabinic al Comunităţei, luând cunoştinţă de concursul dat pentru strângerea resturilor din „sulurile sfinte" distruse cu ocazia recentei devastări a sinagogei Tapiţerilor din Bul. Elisabeta trimite pe această cale pe lângă mulţumiri şi binecuvântarea sa d-lor Chestor A. Cristea, secretar Teodoru, căpitan Oprescu Virgil şi şefului poliţei judiciare, Gasparovici Vasile.

Sfatul Rabinic imploră pe Inaltul Creator să dăruiască acestor d-ni viaţă lungă şi deplină sănătate.

SFATUL RABINIC
Reprezentanţa Comunităţei

DE INCHIRIAT în str. Ştefan cel Mare 29, un apartament de trei saloane mari recomandabil pentru desfacerea de vinuri, bodegă sau cafenea. A se adresa la d Isidore Margulies str. Ştefan cel Mare 27.

România
Corpul Portărelor Tribunalului Iaşi
Publicaţiune No. 265
Anul 1932 luna Mai 16

Se publică spre cunoştinţa generală că conform adresei No. 21188 | 932 a Jud. Ocol 2 Urb. Iaşi se va vinde prin licitaţie publică în ziua 23 Maiu 1932 ora 14 averea mobilă sechestrată cu Procesul Verbal No. 4406 bis | 931 dela Leib Abramovici din Iaşi str. Stâncă 1 la pretenţia Băncei Cooperative de Credit Mărunt şi Economie Iaşi averea compusă din: 1. două şifoniere furnierate maro cu câte 2 uşi şi un sertar, 2. un bufet suprapus furnierat mahon partea de sus, având 3 portiţe cu sticlă şi o oglindă, iar partea de jos, masă de pâine, 2 saltare şi 2 portiţe, 3. una masă ovală pe un pedestal de 5 picioare cu 4 scaune de lemn curbat. Iar în aceiaşi zi la ora 15, averea mobilă definitiv sechestrată cu procesul verbal No. 4401 | 931 dela George Abramovici din Iaşi str. Vasile Conta No. 24 şi compusă din 1. două şifoniere furnierate mahon cu câte 2 uşi şi 2 saltare, câte una din uşi având 2 oglinzi mici sus. iar celelalte uşi cu oglindă. 2. un bufet la fel furnierat suprapus, partea de sus cu 2 oglinzi şi 3 portiţe din care 2 în cristal şi una cu oglindă, partea de jos cu marmoră, masă de pâine cu 2 saltare şi 2 portiţe. 3. una oglindă de perete cu mesuţa ei.

Vânzarea se va face în Iaşi str. Stâncă 1 şi Vasile Conta 24 domiciliul debitorilor pe bani gata şi în asistenţa comisarului respectiv.

Şef Portărel Bazali
Secretar, D. Stancov

România
Corpul Portărelor Tribunalului Iaşi
Publicaţiune No. 263
Anul 1932 luna Mai 16

Se publică spre cunoştinţa generală că conform adresei No. 21182 | 932 a judec. ocol 2 Urb. Iaşi se va vinde prin licitaţie publică în ziua de 23 Maiu 1932 ora 9 averea mobilă sechestrată cu procesul-verbal No. 4040 | 930 dela Wava Moise din Iaşi str. Rufeni 14 fost 6 la pretenţia Băncei Cooperative de Credit Mărunt şi Econommie Iaşi averea compusă din: 1. Un garderob de culoarea maro sculptat cu 2 uşi şi un sertar, 2. Una oglindă de perete cu mesuţa ei, 3. Una masă ovală cu 5 scaune din lemn curbat, 4. un cufăr mare de lemn îmbrăcat în tablă, 5. Una etajeră cu 4 poliţe. Iar în aceiaşi zi la orele 11 averea mobilă definitiv sechestrată cu Procesul Verbal No. 4410 bis 1931 dela Simi n Blutar din Iaşi Str. Săulescu No. 1 şi compusă din: 1. Două şifoniere furnierate gălbui cu câte 2 uşi şi un saltar, 2. una oglindă de perete cu ramă de lemn, 3. două noptiere de culoare gălbui cu câte o portiţă cu oglindă sus şi câte un sertar şi o uşă jos. 4. una masă pe 4 picioare cu 2 scaune.

Vânzarea se va face în Iaşi str. Platon 2 şi Săulescu 1, domiciliul debitorilor pe bani gata şi în asistenţa Comisarului respectiv.

Şef Portărel, Bazali
Secretar, D. Stancov

România
Corpul Portărelor Tribunalului Iaşi
Publicaţiune No. 262
Anul 1932 luna Maiu 16

Se publică spre cunoştinţa generală că conform adresei No. 20615 | 932 a Judec. Ocol 2 urban Iaşi se va vinde prin licitaţie publică în ziua de 23 Mai ora 10 dim. averea mobilă sechestrată cu Procesul Verbal No. 4410 | 931 de la Braunştein Adolf din Iaşi str. Platon No. 2 la pretenţia Băncei Cooperative de Credit Mărunt şi Econonmie Iaşi, averea compusă din: 1. Un garderob de culoarea maro sculptat cu 2 uşi şi un sertar, 2. Una oglindă de perete cu mesuţa ei, 3. Una masă ovală cu 5 scaune din lemn curbat, 4. un cufăr mare de lemn îmbrăcat în tablă, 5. Una etajeră cu 4 poliţe. Iar în aceiaşi zi la orele 11 averea mobilă definitiv sechestrată cu Procesul Verbal No. 4410 bis 1931 dela Simi n Blutar din Iaşi Str. Săulescu No. 1 şi compusă din: 1. Două şifoniere furnierate gălbui cu câte 2 uşi şi un saltar, 2. una oglindă de perete cu ramă de lemn, 3. două noptiere de culoare gălbui cu câte o portiţă cu oglindă sus şi câte un sertar şi o uşă jos. 4. una masă pe 4 picioare cu 2 scaune.

Vânzarea se va face în Iaşi str. Platon 2 şi Săulescu 1, domiciliul debitorilor pe bani gata şi în asistenţa Comisarului respectiv.

Şef Portărel, Bazali
Secretar, D. Stancov

ANUL XXVIII No. 7515

3 LEI EXEMPLARUL

VINERI 20 MAI 1932

ABONAMENTE
Lei 1000

Fundațiunea „Regele Ferdinand I"
Bucureşti
Str. Ştirbei Vodă 3
(Adm. Dom. Coroanei)

PINIA

ZIAR POLITIC COTIDIAN

ANUNCIURI
se primesc la toate
AGENŢIILE DE PUBLICITATE
şi la
ADMINISTRAŢIA ZIARULUI
Iaşi. — Strada Lăpuşneanu 37

Telefoane: Redacţia 391, Administraţia 394, Serviciul de noapte 367

ACTUALITĂŢI POLITICE

POLITICIANISM

DE MARCĂ PROASTĂ

Răţoeli ardeleneşti, cu „darea în judecată a guvernului"

Odată cu ridicarea problemei mari a descentralizării provinciale, ardelenii d-lui Maniu mai fac şi politicianism naţional-ţărănesc. Dovadă recenta insinuare de traducere în judecată a cabinetului Iorga-Argetoianu.

Sînt aluzii de politicianism pur, cu răţoeli în scopuri electorale şi fără nici un subtrat serios. Fiindcă dacă oligarhia noastră ar fi cu adevărat cinstită şi ar da atenţie cuvenită ideei de răspundere,—apoi toate guvernele ar avea de dat socoteală şi s'ar afla astăzi la bara acuzării chiar mulţişori din foştii miniştri ai d-lui Maniu, pentru călcări de lege şi pentru fapte de drept comun...

*

Răţoiala cu „darea guvernului în judecată" s'a întâmplat la noi prin 1876 contra cabinetului Lascar Catargiu,—dintr'o lipsă de maturitate politică, dublată de instincte balcanice.

Alt caz a fost în 1918 contra guvernului Ionel Bratianu, când faptul s'a încercat din patimă şi sub presiunea ocupantului neamţ.

Şi într'un caz şi în altul, lucrurile s'au isprăvit „în coadă de peşte".

Cînd ardelenii agită astăzi asemenea bluffuri, fac politicianism de marcă proastă şi dovedesc că le intră balcanismul în oase ; — ceia ce-i foarte rău.

Optimism

In discursul d-sale rostit recent, undeva prin Oltenia, d. Argetoianu a privit situaţia ţării cu foarte mult optimism.

A arătat că putem şi că vom plăti cuponul extern. Dar este puţintel îngrijorat de bieţii pensionari şi funcţionari pe care nu-i poate plăti normal (precum se vede, nu-i plăteşte nici macar anormal...)

Cu alte cuvinte, stăm bine fiindcă plătim cuponul. Dacă pensionarii şi funcţionarii cam mor de foame, înseamnă că ei stau prost. Statul şi guvernul, stau bine. Punct !

D. Argetoianu a mai precizat că sîntem ţară bogată şi cu cea mai mică datorie publică.

Apoi dacă aşa stă treaba, de ce alte ţări sufăr mai puţin şi pot plăti mai lesne decît noi ?

Fiindcă i rea tocmeală ; *fiindcă conducătorii sînt păcătoşi ! Şi cum nici conducătorii actuali n'au făcut nici o ispravă, nu cred „tehnicienii" că ar avea datoria să se ducă, cuminţi, pe la casele dumnealor ?*

X.

CONTRA BUCUREŞTIULUI...

Campania violentă pe care a pornit'o ziarul „Patria" contra Bucureştiului acaparator, desigur că a deschis o rană veche. Acei care au fost la Bucureşti în ultimul timp şi-au putut da seama că acest oraş nu mai face parte din România mare,... chiar dinainte de a se manifesta ca district ! Şi-au putut da seama că edificiile cu etaje multe, că normele de circulaţie modernă, că palatele gigante şi luxuria care abundă centrul Bucureştiului, contrastează în mod hotărâtor cu mizeria din provincie. Şi-au putut da seama că între satul românesc şi oraşul Bucureşti este cam aceiaş distanţă pe care o găsim între Londra şi satele îndepărtate ale Chinei, sau între Paris şi satele africane ori patagoneze.

Au putut încă de mult să constate că tipul Bucureştean nu reprezintă tipul român ; el este tipul creiat de cinematografele, revistele ilustrate, şi toată faţaderia occidentală importată la noi.

Campania „Patriei" însă e superficială. Ardelenii când au luat puterea, au încercat să facă la fel pentru Ardeal, ceia ce Bucureştenii au făcut pentru Bucureşti. In scurtul timp cât au avut puterea, au distrus partidul ţărănesc specific regăţean, inoculând în sânul lui elemente ce nu aveau rolul de cât de dizolvare ; au distrus omogenitatea ţărănismului Basarabean care reabilita spiritul civic al românilor spurcat de politicianismul regăţean ; au căutat să distrugă chiar Moldova ca provincie cu specificul ei, şi au dat la timpul lor oameni politici tot atât de oligarhi, tot atât de acaparatori tot atât de reacţionari ca şi Bucureştiul, de ex : Vaida, Boilă, Bocu, Dobrescu etc.

Deci, la o parte cu frazeologia ! Oligarhia, ori Bucureşteană, ori Ardeleană (sau chiar Moldoveană) tot oligarhie se chiamă. Politicianii din toate provinciile populează Bucureştiul ; ei fură, ei înşeală poporul, ei au făcut din Bucureşti ceia ce este : o oază mai mult sau mai puţin civilizată, într'un pustiu sălbătăcit. Civilizaţie însă nu fericită, întru cât şi la Bucureşti sunt şomeri, funcţionari neplătiţi şi pensionari prigoniţi ; şi acolo sunt văduve, invalizi, orfani şi bolnavi ce-şi târâie mizeria pe străzile luminate de luxurie. Şi acolo este revoltă.

Nu contra Bucureştiului, oraş născut din necesităţile ţării ; nu contra capitalei, *ci contra Bucureştiului politicianist, exploatator şi fraudator*, trebue îndreptată lupta noastră. Şi dacă ei întrebuinţează în exploatarea noastră instincte de colonizatori, noi trebue să punem în lupta noastră toată hotărârea de luptă a unui popor oprimat ce-şi doreşte eliberarea.

Lazăr Marcu

FIGURI DIN BAROUL EŞAN

D-l CONSTANTIN TOMA

O inteligenţă activă, un exemplar complex cu însuşiri multiple, din care cea mai reliefată e aceia de politician de marcă, format la şcoala unui abil şi fin politician : regretatul G. G. Mârzescu, de la care şi-a însuşit arta politică cu o minunată dexteritate.

Cu inteligenţa vie care l-a ajutat să stăpânească şi să mânuiască cu uşurinţă principiile de drept ; cu vorbirea viguroasă, apăsată — ca şi scrisul său — răspicând unele cuvinte pe care le pronunţă şi mai apăsat, cu gesturile largi, pripite şi energice şi cu justeţea observaţiilor sale, d. Toma ar fi devenit unul din avocaţii cu renume ai Baroului Eşan, dacă s'ar fi consacrat exclusiv avocaturei.

Dar cu temperamentul său combativ de luptător impetuos ce nu-şi găseşte astâmpărul ; într'o necontenită fierbere ca un vulcan în activitate, d. Toma şi-a simţit chemarea aiurea : în frământările de toată clipa, în ciocnirile zilnice inevitabile izvorâte din adversităţile politice ; în acel câmp de activitate unde a da şi a primi lovituri — de cuvinte, nu de ciomege—este de esenţa sportului politic.

Regretatul Mârzescu cu puterea lui de intuiţie, cu ochiul pătrunzător a descoperit zăcămintele de energie din adâncurile fiinţei d-lui Toma cari nu aşteptau decât mâna iscusită care să le pună în valoare ; şi viitorul a dovedit că vederea sa clară a fost pe deplin confirmată, iar osteneala maistrului încoronată de succes.

Dl. Toma a devenit la rândul său un abil şef de grupare politică, care în multe privinţi l'a întrecut pe şeful său prin efervescenţa energiei sale, pe care nu întotdeauna o poate stăpâni.

Cu spontaneitatea temperamentului său, Dl. Toma poate creia în partid curentele de care simte nevoie, poate provoca atitudinile care-i convin şi indica soluţiile practice cerute de împrejurări.

Iscusit regisor al intrigei pe care o cultivă cu voluptatea siguranţei în reuşita scopurilor ce urmăreşte, decapitarea regretatului Crupenschi din şefia locală a partidului Liberal a fost rezultatul intrigilor D-lui Toma ; după cum ridicarea D-lui Gh. Brăteanu în scaunul şefiei, tot opera sa a fost.

Dl. Brăteanu însă este numai Şeful nominal, căci conducătorul de fapt şi organizatorul partidului, care cu personalitatea sa puternică stăpâneşte sufletele partizanilor, este Dl. Toma, „Micul Dictator" al grupului — aşa zis — Georgist.

Dă şi de origină modestă, Dl. Toma s'a ridicat la situaţii înalte, în care s'a comportat — ce-i drept, cu destoinicie.

Ca Deputat şi Vice-Prezident al Senatului a luptat să se treacă multe legi al căror iniţiator a fost ; iar ca Primar al Iaşului a desfăşurat o activitate rodnică, rezultat al experienţii şi puterei sale de muncă îndârjită.

In actualul Consiliu Municipal — deşi opozant — se bucură de multă autoritate.

Şedinţele la care ia parte le însufleţeşte cu verva sa particulară, iar cuvântările sale presărate cu glume— de care cel întâi dânsul râde — sunt ascultate cu atenţie şi propunerile pe care le face, sunt uneori urmate cu deplină convingere în experienţa ce are în chestiile edilitare.

Poate câştiga cu uşurinţă prietini, şi cu aceiaş uşurinţă îşi creiază adversari ; îi place să-şi impuie voinţa, să domine şi să fie anturat; şi a reuşit să se facă temut şi de prieteni şi de adversari.

*

După cum cronicarul trecutului spunea despre Ştefan cel Mare : „Şi era acest Ştefan-Vodă, om nu „mare la stat, mic la trup, nelevnos, meşter în războaie, iute „la mânie, iubitor de oaspeţi şi „petreceri şi lesne vărsător de „sânge, dar lucrul său ştia să şi-l „acopere". (Era vrednic să lasă din toate greutăţile),—tot astfel — păstrând proporţiile — cronicarul viitorului va putea spune despre d. Toma :

„Şi era acest Costică Toma, „om nu mare la trup, cu multă „pasiune pentru politică, cu spi„tul viu şi practic, cu energie iz„bucnitoare, cu voinţă tenace, cu „ambiţie arzătoare, foarte suscep„tibil şi bănuitor, foarte irascibil „şi vindicativ, dar lucrul său ştia „să-l acopere".

(Să ducă la bun capăt o acţiune începută).

Cu atâtea aptitudini, dl. Toma este poate sortit să joace un rol important în viaţa politică a ţărei noastre care duce mare lipsă de temperamente viguroase, asemeni celui cu care natura l'a înzestrat pe dl. Toma.

CONST. LEON
Avocat

AVION URIAŞ, PENTRU ITALIA

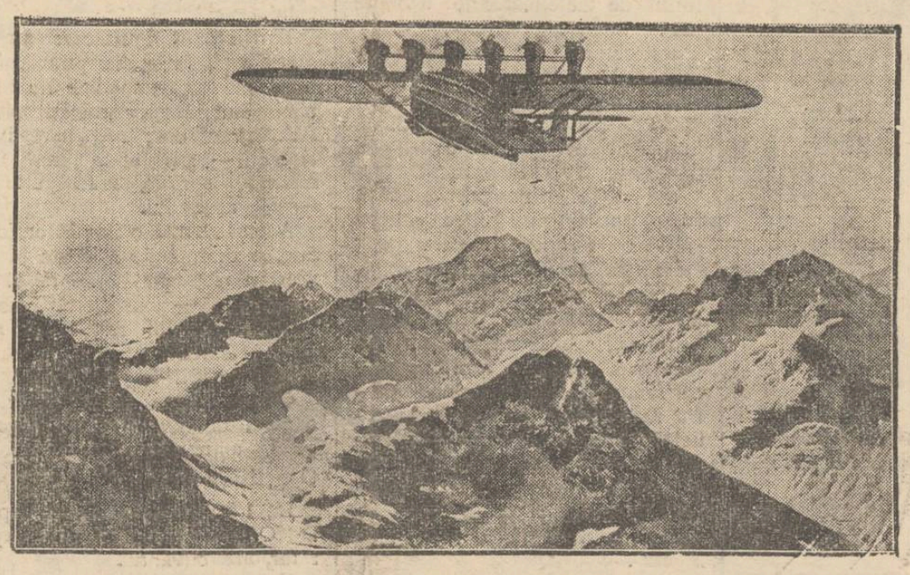

In atelierele speciale din Germania s'a construit hidro-avionul gigantic „Do X III", comandat de către guvernul italian.

Uriaşa aeronavă a trecut în zbor Alpii (în clişeu) şi a amerizat la Spezia, fiind recepţionată de autorităţile italiene.

DIN TOATA LUMEA

Femeia şi trupul ei. — La Paris o cunoscută pictoriţă a publicat un manifest către femei, în care protestează contra felului cum se îmbracă consorele ei Iată un pasagiu interesant din acest manifest :

„Femei, vă uitaţi toată ziua în oglindă şi totuş nu vă daţi seama că modul cum vă îmbrăcaţi, vă acopere şi vă distruge frumuseţa. Trupul vostru poartă prea mult postav, prea multă mătasă, prea multe blănuri. Piciorul vostru este incomparabil mai frumos când e gol, decât atunci când e în ghetă şi ciorap. Pieptul vostru, braţele voastre, umerii voştri, în forma lor naturală, întrec toate creaţiile modei. Deaceia gândiţi-vă că trupul nu trebuie acoperit prea mult!"..

In Parisul destul de decoltat un asemenea manifest nu poate să surprindă. După cum n'ar trebui să ne mire, dacă unele femei vor asculta sfatul manifestului...

*

Pentru o filă de calendar... Un caz instructiv s'a întâmplat la primăria din Königsdorf (Germania). Din greşală funcţionarul Oskar Bringer, în loc să rupă o filă, a rupt două file din calendarul aşezat în biroul registraturii. Funcţionarii, privind calendarul, au trecut în toate actele o dată greşită. Şi astfel s'au produs încurcături în primirea şi trimiterea actelor.

Slujbaşul vinovat a fost dat în judecată şi pedepsit cu suspendare pe câteva luni şi cu despăgubirea din salariu a daunelor produse. Aceasta, fiindcă în Germania şi lipsa de atenţie în serviciu este socotită ca un fapt ce merită sancţiuni.

In timp ce la noi am fi măcar mulţumiţi dacă s'ar pedepsi frauda şi abuzul...

*

O ligă contra timidităţii. — De astă dată nu este America aceia ce ne furnizează această curiozitate, ci una din cele mai puţin excentrice ţări : Suedia. La Stockholm un grup de intelectuali, în frunte cu profesorii universitari, medici, publicişti, etc. a pus bazele unei ligi contra timidităţii.

Manifestul ligii începe prin a arăta că suedejii sunt în genere oameni timizi şi deaceia întâmpină serioase neajunsuri în viaţă. Liga va organiza conferinţi şi un curs cu lecţii practice, pentru a combate timiditatea.

Manifestul continuă prin a înşira exemple tipice din care rezultă că oamenii ce s'au impus omenirii au fost dotaţi, pe lângă alte calităţi, şi cu un curaj deosebit (Caesar, Napoleon, Bismark, Lenin, Mussolini, etc). Şi manifestul termină : „Nu fiţi timizi, fiindcă timiditatea înseamnă umbră, eşec, insuccese".

De asta se vede politicianii noştri nu prea sunt...timizi, mai ales faţă de budgetul ţării !...

*

Un divors original a venit spre judecare în faţa tribunalului din Chicago. Soţii Adam şi Mary Cheston au avut un conflict...interesant, care a condus la un motiv sui-generis de despărţire.

Se pusese chestiunea vilegiaturii. Unde plecăm ? Nevasta dorea să vadă Parisul. In schimb soţul vroia neapărat să viziteze regiunea din Mandciuria unde au avut loc luptele chino-japoneze. De aici, certuri, scandal şi cerere de divors.

Dar...spre surpriza tuturor, tribunalul n'a admis divorsul, socotind că motivul nu e prea serios. Dealtfel judecătorul a găsit o soluţie originală : „D-ta, doamnă, poţi pleca în Europa iar soţul d-tale în Asia. Astfel rezolvăm situaţia şi evităm divorsul".

Ceva mai mult ; se obţine în modul acesta chiar o... căsnicie fericită !...

D. C. TOMA

Suferinţile unei femei

Tragediile din viaţa d-nei Doumer

Ziarele franceze publică omagii pentru d-na Blanche Doumer, văduva fostului preşedinte al Franţei. Se ştie că ea a avut durerea nemărginită de a pierde pe cei patru fii.

Locotenentul André Doumer a murit în război în ziua de 24 Septembrie 1914 la un atac de artilerie. Fratele său René, în etate de 22 ani, un aviator îndrăzneţ, a fost ucis la 26 April 1918 în timpul unei lupte aeriene. Germanii care l-au înmormântat, i-au recunoscut vitejia, scriindu-i pe mormânt : „A căzut un erou". Al treilea fiu, Marcel, deasemenea a viator, a murit tot într'o luptă aeriană la 23 Iunie 1918, în vârstă de 31 ani. Maiorul Armand Doumer, al patrulea fiu, după câţiva ani de chinuri, a încetat din viaţă la 15 August 1923, din cauza unei boli de plămâni provocate de gazele asfixiante din timpul războiului.

Iar acum soarta cruntă a răpit d-nei Doumer şi pe soţul ei.

Nu se găsesc candidaţi

pentru preşedinţia Americii

De pe acum au început pregătiri în vederea alegerii unui nou preşedinte în Statele-Unite. Am relatat că d. Owen Young a refuzat să candideze. Se pare că şi d-nii Roosevelt şi Henri Ford, care anunţaseră că vor candida, sînt gata să renunţe.

Ziarele americane arată că nu se găsesc candidaţi pentru locul de preşedinte, deoarece acest post implică multă răspundere, iar situaţia financiară a Statelor-Unite este astăzi foarte precară. Deaceia se prevede că în cazul când d. Hoover va accepta să-şi puie din nou candidatura, realegerea d-sale poate fi socotită ca un fapt îndeplinit.

IN PAG. 4-a
ULTIMA ORA

Clipe de distracţie

SPECTACOLUL UFERINI

In seara de Marţi 17 Mai a avut loc în sala Sidoli, prima şedinţă a celebrilor prestidigitatori şi iluzionişti *Uferini* de decenii în bună amintire publicului ieşan.

Boscarii aceştia sunt într'adevăr extraordinari şi au uluit publicul ce umplea sala vastă a teatrului Sidoli prin un şir de producţiuni amuzante, extrem de amuzante, având toate la bază ducerea până la superlativul absolut a îndemânării cu siguranţa unei rapidităţi frizând imposibilul.

Chiar de la primele exhibiţii, am avut impresiunea, că scamatorii *Uferini* au transformat întreaga asistenţă într'o massă de copii uimiţi, care râzând voios zgâiau ochii la „misterele supranaturale" ale maiştrilor şi cercând să-şi încordeze atenţia, doardoar vor pătrunde în vre-una din tainele boscarilor.

E atât de agreabilă această naivă încercare, încât amuzează însuşi gândul, că spectatorul vrea să fie mai abil ca prestidigitatorul, care pe lângă experienţa de decenii, mai dă dovadă şi de o siguranţă uluitoare. Toate experienţele programului au reuşit perfect, iar siluetele animalelor confecţionate din degetele artistului au fost extrem de amuzante.

W

Tichii de mărgăritar

SCRISOARE...

(Maestrului Uferini)

Maestro.

...Bravo ...bravisimo ...bravio ..

Ai reuşit cu bagheta-ţi magică să faci ceia ce nu cr deam să văd în Iaşi.

Simţea Iaşul intelectual că-i lipseşte ceva şi nu ştia ce.

Maria Ventura, coana Miţa Filotti, Moissi şi toţi cari şi care au venit înaintea D-tale Maestro ...au rămas paf. Teatrul nostru Naţional, ...vax Maestro. De când l-a clădit arhitectul ăla neamţ, n'a pomenit în zilele lui intelectualitate ca la matale la Sidoli, Maestro...

Asta îi trebuia Iaşului, Maestro, ...scamatorie de băiciu — şi mata singur ai ghicit-o.

Aci era buba... şi d. Io el Teodoreanu de geaba s'a trudit doi ani de stagiune, ba cu Maugham, ba cu Klabund, ba cu Lenormand, ba cu Passeur ...hojma n'a nimerit-o.

Şi mata, Maestro, dintr'odată o plesnişi în plin, de era cât p'aci să se surpe hardughia dela Sidoli de atâta intelectualism ieşan.

Am avut în sfârşit ocazia să văd feţe, Maestro, pe care de ani întregi m'am trudit să le văd la teatru şi n'a fost chip.

Dar aici la „calu bălan" care dispare ca prin farmec cu şeaua verde, am bătut, toţi din palme, Maestro, — şi cât pe-aci era să cântăm în cor şi cântecul

Păi, cu calu bălan

Cu calu bălan...

dar am rămas extaziaţi cu ochii la monograma matale Maestro, spânzurată cu sfoara, la care ne-ai atras atenţia că „nu mişcă".

Eu ; ...ce să-ţi spun ?.. Ca oricare din loji, văzusem de-astea la bâlciuri. Dar acolo nu-mi plăceau, pentru că ăia le arătau afară la prostime gratis, până nu intra muzica înăuntru. Dar aici la Sidoli ne-a plăcut grozav, că am plătit ca la operă.

(Continuarea în pag. 11-a)

Fotografierea la distanţă

Din Anglia în Franţa

Ziarul „Times" din Londra anunţă că un inginer englez a inventat un aparat care permite fotografierea la mari distanţe. Prima experienţă a fost făcută în portul Doover, de unde s'a fotografiat o priveliştе de pe coasta franceză.

Deşi vremea era ceţoasă, fotografia a reuşit în mod excelent, fiind de o claritate surprinzătoare. In acest scop s'a lucrat cu razele infra-roşii, care au puterea de a străbate prin ceaţa.

La farmacii şi droguerii

Evitaţi intermediarii !

Cumpăraţi direct dela **PRIMA SURSĂ** cu preţurile originale ale făbricilor:
Covoare casnice, preşuri şi **carpete de iută**, imprimate Kelim şi velour *în toate calităţile şi mărimele*, perdele în toate genurile, mileuri, şervete şi cămăşi de noapte prodata.
Ţesături de artă, garnituri complecte în gobelinuri, feţe de mese, cuverturi, peretierec perdele, stofe de mobile, divaniere şi fanteziuri de salon în mătasă, iută, bumba şi pluş

„DEPOZITUL GENERAL al făbricilor textile din Cisnădie—Sibiu"
Reprezentant MAURICE FELIX
Iaşi, Str. Ştefan cel Mare 41 (vis-a-vis de Mitropolie)

DOCTOR
M. MATASARU
Specializat la Paris—fost asistent de spital la Paris
Boli Interne:
INIMA, PLĂMÂNI
şi tratamentul tuberculozei pulmonare cu Pneumatorax artificial
Str. Mărzescu 16 (parter)
Cons. 9—10 a. m. şi 3—6 p. m.

DOCTORUL
V. A. Berghiner
Fost intern şi Asistent Universitar, — 17 ani de practică —
str. Seulescu No. 2
în faţa Hotelului Schiller
consultă :
PENTRU BOLI INTERNE şi BOLI DE FEMEI
zilnic între 8—12 şi 2—6

Doctor A. DASCAL
BOLI INTERNE
VENERICE ŞI SIFILIS
Tratament radical al Blenoragie acute şi cronice ; al sifilisului în toate perioadele boalei.
Băi de lumină, Diatermie
Microscopie
Cons. : 8-10 a.m. şi 2-8 jum. seara
Iaşi, str. Cuza Vodă No. 42
vis-à-vis de Camera de Comerţ

Dr. Leon Ballif
Boli nervoase
Consult. 5—7
Str. Cuza Vodă 23.
(colţ cu str. Armeană)

Dr. I. Segal-Caritas
fost şef de Clinică al prof. Rochon-Duvigneaud din Paris
Medic de spital
Boli şi operaţiuni de ochi
S'A MUTAT în
strada Col. Langa No. 1

Arhitect-Diplomat
MIHAI STOIAN
Execută : planuri, devize, antreprize, calcule în beton armat, expertize.
Iaşi, str. Dancu 2

DOCTORUL
R. DAMSKER
str. Ghica-Vodă No. 44-46
consultă zilnic
MEDICINA INTERNA
SIFILIS şi
GENITO-URINARE
Diathermie şi băi de lumină
între orele 8-11 a. m. şi 3-7 p. m.

DURERI CHINUITOARE
GUTURAI . JUNGHIURI . DURERI DE CAP.
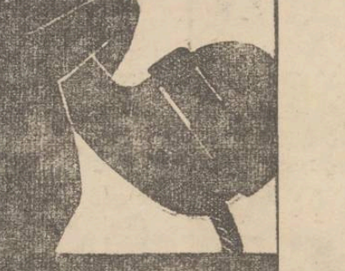

Informaţiuni

x Pijamele fine şi eftine cumpăraţi la „EDUARD".

x Magnesia Perhydrol Merck acţionează repede la deranjările digestiunei restabilind digestiunea normală, evită balonarea, arsuri, precum şi fermentaţiile intestinale exagerate şi aduce prin desvoltarea oxigenului curat în sucul stomacal excelente seruri pentru desinfectarea stomacului şi intestinului. Medicamentul se obţine în formă de tablete, foarte uşor de luat.

x Doctorul **Sebastian Pineles** specializat la Paris şi Viena în boli de copii şi sugaci consultă zilnic 8—10 dim. şi 2—5 d. a. în str. Şcoalei de Arte 9 etaj (lângă soc. Sport şi Muzică).

x **Foarte important pentru funcţionarii publici şi pentru toate persoanele care dispun de mijloace restrânse.**—Administraţia Clinicei chirurgicale Doctor Tzaicu din Sanatoriul Iaşi str. Carol 20, de acord cu direcţia medicală, pentru a veni în ajutorul lumei suferinde, a stabilit pentru funcţionarii publici şi persoanele cu mijloace materiale restrânse, un tarif special de 2500 lei, în care se cuprinde internarea pe zece zile, operaţia, medicamentele, fără nici o altă plată în plus.

Tribunalul jud. Iaşi Secţia III-a
Publicaţie de Vânzare No. 3415
din 16 Maiu 1932

Tribunalul Iaşi secţia 3, prin jurnalul din 12 Mai 1932 a autorizat corpul portăreilor trib. Iaşi să efectueze din nou formele de vânzare prin licitaţie publică a porţiunei indivize de o jumătatedin imobilul situat în Iaşi Piaţa Halei 5 fost 3, proprietatea falitului Ilie Budescu domiciliat în imobilul scos în vânzare, care din raportul de expertiză şi schiţa de plan dela dosar se constată că este compus dintr'o clădire din piatră şi cărămidă acoperită cu tablă, cu subsol şi parter. Subsolul are 2 încăperi şi un antreu jumătate în subsol şi restul la parter, având şi 2 cuptoare de zid, coveţi şi mese de brad. In subsol mai este şi un beci din piatră. Parterul are 4 camere din cărămidă acoperite cu tablă. Ca atenanse în curte, sunt : 2 bucătării de cărămidă acoperite cu tablă, o magazie din scânduri şi un closet. Acest imobil este construit pe un teren de 320 m.p. megieşindu-se la nord cu Michel Crepcea. la sud cu piaţa Halei, la vest cu Haivitz Simon şi la est cu un loc viran al Municipiului Iaşi. Expertul evaluează jumătatea acestui imobil la suma de 375.000 lei.
Se înştiinţează că vânzarea şi adjudecarea acestei porţiuni indivize din imobilul sus menţionat vor avea loc în pretoriul trib. Iaşi s. 3 în ziua de 21 Iunie 1932 ora 13, începându-se licitaţia publică de la suma de 200,000 lei fixată de tribunal prin jurnalul din 18 Ianuarie 1932. Dosar No. 42 | 1931
Preşedinte, M. Eşianu
Portărel, Gh. Sava

Tribunalul Judeţului Iaşi Secţia III-a
Publicaţie de vânzare N. 3414 din
16 Mai 1932

Tribunalul Iaşi secţia 3-a, prin jurnalul din 12 Mai 1932, a autorizat corpul portăreilor tribunalului Iaşi, să efectueze din nou formele de vânzare prin licitaţie publică a imobilului situat în Iaşi strada Muzelor No. 46 nou, proprietatea falitului Lazăr Iosef, bijutier, domiciliat în imobilul scos în vânzare sus menţionat, care conform raportului de expertiză aflat la dosar, se constată că se compune din două parcele de teren cu intrarea comună, una A. în stânga şi alta B. în dreapta. Parcela A. cu suprafaţa 730.40 m,p. iar a construcţiei de pe ea cu suprafaţa de 251 m. p. care este din cărămidă pe temelie de piatră şi acoperită cu tablă, cu o terasă în faţă. Corpurile din spatele imobilului ce compun atenanţele au parter şi etaj. Acest corp se compune din trei apartameete : 1) Trei camere mari, în antreu, bucătărie, baie, W. C. şi subsol (două camere) ; 2) Două camere în parter şi două etaj ; 3) Două camere, două antreuri, bucătărie, subsol şi una cameră etaj. Construcţia este în bună stare, cu pardoseli de duşumea, sobe de teracotă; zugrăveli, instalaţi de electricitate, apă şi canal, instalaţie completă de baie, serpentine în bucătărie, etc. Parcela B. cu suprafaţa de 692,80 m. p. iar a construcţiei de pe ia cu suprafaţa de 180 m. p. cu terasă în faţă şi dos. Construcţia la fel cu cea de mai sus, se compune din : 1) Parterul cu un apa tameut compus din Hall, antreu, patru camere mari cu instalaţie completă de baie. W. C. bucătărie, cămară şi odaie pentru servitori. 2) Subsolul din două apartamente : unul cu trei camere, bucătărie şi W. C. şi altul cu trei camere şi antret. Intreaga construcţie e în bună stare cu cameri e duşamite, sobe de teracotă, zugrăveli, instalaţiuni electrice, apă şi canal, etc. Sub casă se află o pivniţă mare zidită din piatră. Experţii evaluează în întregime acest imobil la suma de circa 1.800.000 lei.
Se înştiinţează că vânzarea şi adjudecarea acestui imobil. vor avea loc în pretoriul tribunalului Iaşi secţia 8, în ziua de 21 Iunie 932, ora 13, începându-se licitaţia publică dela suma de 1.350.000 lei, fixată de acest tribunal prin jurnalul No. 3377 | 932. Dosar No. 87 | 1931.
Preşedinte, M. Eşianu
Şef Portărel Gh. Sava

România
Corpul Portăreilor Trib. Iaşi
Publicaţiune No. 258
Anul 1932 luna Mai 13

Se publică spre cunoştinţa generală că conform adresei jud. ocol 2 Urb. Iaşi No. 21172 | 931 se va vinde prin licitaţie publica în ziua de 24 Mai 1932 ora 10 dimineaţa averea mobilă sequestrată cu procesul-verbal No. 889 A | 931 dela firma Nagler & Weiss din Iaşi str. Păcurari No. 3 la pretenţia Băncii Comerciale S.A. din Iaşi averea compusă din 4 lavoare albe de faianţă, complecte, 1 bideu, idem, 8 pisoane idem.
Vânzarea se va face la faţa locului în Iaşi strada Păcurari No. 3 magazinul debitorilor pe bani gata şi în asistenţa comisarului respectiv.
Şef Portărel, Gh. Sava
Secretar, D. Stancov

Cumpăraţi covoare persane din depozitul
„T E B R I Z"
Strada Stroescu No. 16

România
Corpul Portăreilor Tribunalului Iaşi
Publicaţiune No. 260
Anul 1932 luna Mai 14

Se publică spre cunoştinţa generală că conform adresei jud. ocol. 1 Mixt Iaşi No. 13346 | 932 se va vinde prin licitaţie publică în ziua de 24 Mai 1932, ora 8 a. m. averea mobilă sequestrată în mod definitiv cu procesul verbal Nr. 1555 din 4 Mai 1932 dela Iancu Grünberg din Iaşi strada Nicolina 111, avere compusă din : 1) două bănci de stolerie, 2) una presă de clei cu 20 şuruburi mari, 3) două zeci tăblii încleiate, acoperite cu placaj, diferite mărimi, 4) 15 şuruburi de lemn pentru încleiat, 5) 15 gealăie, 6) treizeci scânduri brute lungi de câte 5 m. late de 20 cm. şi groase de 8 mm.
Vânzarea se va face în Piaţa Halei din Iaşi, pe bani gata şi în asistenţa comisarului respectiv, la pretenţia d-lui Iosef Marcu din Iaş.
Şef Portărel, V. Pamfil
Secretar, D. Stancov

Documente omeneşti

VERDICTUL IN PROCESUL CRIVOIU !

20 ani muncă silnică

Cea ce ne-a şocat în tot timpul procesului Crivoiu nu a fost nici senzaţia şi nici bogăţia cazierului lui Crivoiu. Tăim în vremuri atât de ciudate încât criminalitatea cea mai feroce nu ne surprinde prea mult.

Ne-a isbit însă afluenţa publicului.

Am întâlnit figuri care au urmărit desbaterile din prima până la ultima zi, gospodine de la 12 ziua până la 10 seara au asistat fără întrerupere ; negustori, intelectuali — toţi agitaţi, toţi frământaţi, aprinşi, luau parte la fazele procesului.

A fost numai o simplă curiozitate, o dorinţă de a asista la disecarea vieţii unui om—fie el cel mai feroce — sau un alt ressort psichologic—mai real şi mai pozitiv—a determinat massa aceasta să năvălească la proces ??

Căci a afirma cu uşurinţă că oameni din jurul meu au venit pentru amuzament,—e riscat.

O şedinţă încordată

La 1.50 Curtea şi juraţii apar. D-l Omer Popovici ; ultimul apărător, are cuvântul.

E motiv şi convingător schiţează conflictul acestui proceă şi relevă piedicile din calea apărării.

Trecând la analiza fapte or imputate lui Crivoiu—şi anume lovirea cu sapa, arată că dispozitivul sapei împiedica lovirea ; şi susţine că a fost un accident.

D. *preşedinte*—Explicaţia e simplă. A lovit pe Ana, dupăce a lovit pe Ion cu muchia, Ana în fugă, a fost atinsă la picior.

D. *O. Popovici* — Voi distruge cu uşurinţă acest argument.

Preşedintele — Vă admiraţi singur !

In continuare analizează uciderea lui Anicuţei şi arată că certificatul medico-legal ar fi inspirat de justiţie şi nesocoteşte legi elementară de fiziologie.

D-na dr. Ropală (medic legist) vrea să intervie, dar nu i se îngăduie.

D. Omer Popovici discută celelalte puncte de culpabilitate, afirmând existenţa relaţiilor între Maria şi Lăcătuşu, care fără îndoială l-au făcut gelos pe Crivoiu. Dragostea de părinte l-a silit să ucidă pe acel care i-a necinstit casa.

Intr'o impresionantă peroraţie d. Popovici — care a pledat trei ore—cere juraţilor un verdict de achitare.

Preşedintele rezumă desbaterile, în mod fidel şi obiectiv. Arată punctele de acuzare şi analizează elementele apărării.

Apoi formulează juraţilor întrebările : dacă Crivoiu e vinovat că a ucis cu premeditare pe Anuţei, pe Ion Lăcătuşu, pe Maria Crivoiu ; dacă e vinovai că a lovit pe Ana Carpinschi, şi dacă e vinovat de furt.

Juraţii se retrag în deliberare.

Pauza ultimă

O uşă ne desparte de camera unde se desbate viitorul unui om, şi se cântăreşte dreptatea. Inimele spectatorilor bat puternic, ca în ajunul unui eveniment mare. Nu e epilogul unei piese de teatru, — ci finalul unei drame şi reacţiunea societăţii şi a justiţiei.

Mulţimea e pornită făţiş contra lui Crivoiu. In special femeile — despre care am mai vorbit—sunt neînduplecate.

Copiii lui Crivoiu stau nepăsători. Sunt străini de toate răutăţile ; şi această inconştienţă e oarecum fericită, căci ei nu-şi pot da seama de grozăvia situaţiei : mama ucisă de tată, iar acesta între baionete.

Rudele Mariei Crivoiu sunt ferm convinse că Maria va fi răzbunată ; iar bătrâna mama a criminalului strânge cu înfrigurare o cruce. Crivoiu e îngândurat. In sfârşit apar juraţii. Dl. Ing. Weisman, prim jurat ţine hârtia în mână : soarta lui Crivoiu.

Verdictul

„Pe conştiinţă şi pe onoare, în faţa oamenilor şi a lui Dumnezeu.

Da, Crivoiu e vinovat că a ucis pe Maria Crivoiu, **Da**, e vinovat ca ucis pe Ion Lăcătuşu ; **Da**, e vinovat că a lovit'o pe Ana.

Nu, n'a ucis cu premeditare.

Nu, n'a furat ; **Nu**, n'a ucis pe Aniuţei.

De vorbă cu Crivoi

N'am nimic de spus. Am fost un om cinstit. N'am furat şi n'am să fur. Vreau să ştiu ce are să rămâe cu copiii mei, cu averea mea. Eu am să scap odată din puşcărie şi am să-mi continui viaţa.

A fost ceasul rău — o întâmlare nenorocită".

Sentinţa

In timp ce Curtea delibera, — d. Omer Popovici apostrofează pe dr. Goldner cu vorbele :

— Eşti mulţumit ?

Avocaţii răsfoiesc cu înfrigurare codul penal.

Partea civilă a renunţat la despăgubiri.

Revine Curtea : In baza articolelor respective, condamnăm pe Crivoiu la 20 ani muncă silnică.

Crivoiu — Vă rog, n'am auzit, la câţi ani ?

D. Popovici — La 20 de ani.

Avocaţii cer ca să i se scadă din pedeapsă cei 2 ani de prevenţie. Acuzarea se opune.

Dl. *O. Popovici* — E o cruzime ! Ii ajung 18 ani.

Curtea admite cererea, şi în consecinţă rămân 18 ani de muncă silnică.

Şedinţa se ridică.

La o întrebare a noastră dacă va declara recurs, — dl. Omer Popovici ne răspunde :

— Fără îndoială că da. Chiar mâine.

Şi astfel, Justiţia s'a pronunţat, satisfăcând societatea.

b. cauşanscky

Tichii de mărgăritar

SCRISOARE...

(Maestrului Uferini)

(Continuare din pagina I-a)

Mai ales basmalele alea de mătase au plăcut cumplit. Cocoanele se prăpădeau când scoteai mătăsurile din joben, de par'că erai „Gallia", nu alta...

Ai fost dat dracului Maestro, ce să-ţi mai spui...

Din toate farafastâcurile matale, însă cea mai cu foflenchi a fost aia cu banii.

Aci... ai luat banii !

Or să te aleagă pensionarii administrator financiar, Maestro.... Vezi să-l inveţi şi pe conu Iliuţă Florescu afacerea asta cu tingi, rea sunătoare, ca să nu-şi mai bată capul să ceară acreditive la Bucureşti.

Să batem şi noi tingirea noastră ieşană, că slava domnului, tinichele avem.

Un lucru însă nu ne-a plăcut-Maestro...

Faţă de atâtea feţe simandicoase, câte au fost să te vadă la Sidoli, n'ai avut gestul de delicateţe care se impune în asemenea împrejurări.

Ori ce trupă mare care a venit la Sidoli, l-a avut :

Ai uitat să ne vinzi cărţi postale, Maestre...

Păi...noblesse oblige... per bacco.

Giovani Bramburino

Spectacolele zilei

Unde mergem astăzi?..

19 Mai

Teatrul Naţional.—*Relache.*

Teatrul Cinema Trianon. — „*Sclavii pasiunei*" cu Emil Janings şi Anna Sten ; „*Somnambulii*" comedie cu Pat şi Patachon. Jurnal sonor „*Paramount*". Alegerea Miss României 1932.

In antractele filmelor, atât în matineuri, cât şi seara, apare simpaticul actor *Ernest Verebeş* secondat de *Anny von Tubay*. Sketchuri originale. Spirit, muzică, dans.

Teatrul-Cinema Phoenix. — „*O aventură nebună*" cu Marie Bell, Jean Murat şi Mary Glory ; „*Cântecul deşertului*" cu John Boles şi Charlota King.

Teatrul Cinema Sidoli. — „*Rămîn la tine*" cu Jenny Jugo şi Herman Thimig ; „*Tovarăşul Cekei*" cu Kega Johnson şi micul Fredie Frederik.

In pauzele filmelor, atât în matineuri, cât şi seara, producţia trupei *Uferini*. Iluziuni, mistere.

Cinema Gheltzer. — Relache.

Strandul Iaşului, (strada Palat). Distracţii în aer liber ; canotaj, tenis, dans, exerciţii gimnastice. Bufet bine asortat.

---

x D. Chestor Arthur Cristea a decis ca la toate paradele să defileze şi o companie a detaşamentului gardienilor publici, sub comanda d-lui A Ioanei.

x Direcţia căminului c. f. r. dela Râpa Galbenă s'a plâns poliţiei că în cursul nopţei necunoscuţi au tras cu revolverul asupra clădirei, spărgând o fereastră. D. Gane, şeful circ. întâia, a început cercetări, isbutind să identifice autorii.

INFORMAŢIUNI

x Tribunalul local a dat ieri termen de revocarea concordatului acordat fostului comerciant I. Kunovici din str. Cuza Vodă, azi stabilit la Huşi.

Deasemenea s'au dat termene în falimentele Iţic Madrisovici, Pânzaru et Comp. şi Leon Moscovici.

x D. jude instructor Mocănescu a pus în libertate pe fraţii Bucicov studenţi din Tighina, constatându-se că n'au nici un amestec cu studenţii Cogan şi Protopopov arestaţi la Galata pentru editarea ziarului „Drumul studenţesc".

x Prin decret regal, au fost decoraţi cu medalia „Răsplata Muncii" pentru 25 ani de serviciu, funcţionarii Mihai Teodosiu, şef de birou la Casa Muncii din localitate şi Pavel Tudose, controlor la aceiaş instituţie.

x Camera de punere sub acuzare a respins cererea elevului Moritz Moscovici de a fi pus în libertate.

El este acuzat de a fi luat parte la agitaţiile ce căutau să le provoace conducătorii sindicatului Textil din Iaşi, pe ziua de 1 Mai.

x In vederea depunerei jurământului Ofiţerilor de rezervă, care are loc în ziua de 21 Mai a. c. Dl. Dan Bădărău convoacă membrii U. O. R. astăzi 19 Mai a. c. ora 6.30 seara la Primărie (Serv. Bunurilor), pentru a fixa programul.

x La Paşcani a avut loc zilele trecute un concert dat de maestrul *George Enescu*, şi care a obţinut un admirabil succes.

Iniţiativa concertului se datoreşte d-lui dr. Gheorghiade, ieşan de origine şi un fervent admirator ai maestrului.

x Profesorii secundari se întrunesc din nou în astăseară, la ora 5, în localul Cercului Didactic, pentru a alege o delegaţie care să-i reprezinte la congresul ce are loc Sâmbătă în Bucureşti.

x D. C. Boibeca a fost numit secretar la Institutul. Grigorie Ghica, în locul d-lui Băisan.

Grădina Copou
Vineri 20 şi Sâmbătă 21 Mai 1932
cu începere dela ora 4 p. m.
vor avea loc
2 Mari Serbări
date
în folosul Societăţei de binefacere
„ Pânea Săracilor "

---

x In ziua de 24 Mai a. c. Epitropia Sft. Spiridon a publicat o nouă licitaţie publică, pentru concesionarea exploatării jocurilor de noroc, dela băile Slănic Moldova.

x In urma măsurilor luate de d. Em. Mühştein, podul provizor dela Cristeşti a fost terminat.

Astfel că începând de ieri la ora 1 şi jumătate, trenurile spre Bălţi şi Chişinău, şi-au reluat cursul normal (fără transbordare).

S'a dat dispoziţie însă că trenurile să circule pe pod prin pilotare.

x *Box.*— Sâmbătă 21 Mai, va avea loc la „Arenele Romane" din Bucureşti cea mai interesantă gală de box din acest an.

Pe program figurează Moţi Spakov, care va boxa cu germanul Hartkopf ; Gh. Axioti cu negrul Jack Cheasey ; Lucian Popescu cu Hary Ştein, campionul german la categoria pană, şi Mielu Doculescu cu Fritz Reppel, fost campion al Germaniei la categoria uşoară. Gala este organizată de d. Radu Otulescu.

x *Miercuri 18 Mai* a avut loc la *Facultatea de Medicină din localitate*, şedinţa ştiinţifică lunară, ultima din ciclul organizat de către „*Societatea Studenţilor în Farmacie*" dela Universitatea din Iaşi. Au conferenţiat d. C. Gamburth (stud. anul V) care a vorbit despre „Evoluţia istorică a cercetărilor asupra materiilor grase" şi d-l H. Ştelman (stud. anul IV) care a desvoltat subiectul intitulat „Despre Rezine.

Apoi a luat cuvântul D. C. Hecser, Preşedintele Societăţii care a făcut un raport asupra activităţii pe anul în curs, după care d. **Prof. Dr. Alex. Ionescu-Matiu**, *Preşedintele de onoare a Societăţii Stud. în farmacie* şi-a exprimat toată satisfacţia pentru rodnica activitate a Societăţii, felicitând comitetul de conducere care care a fost la înălţimea misiuni sale.

x **Un festival polonez la Iaşi.** — La invitaţia făcută de d. Gri. Popescu-Ialomiţa Preşedintele „Turismului Academic din Românie, Excelenţa Sa Contele Szembek, Ministrul Poloniei în România, va sosi în Iaşi în ziua de 28 Mai a. c. participând la „*Festivalul Polonez*" ce va avea loc în Aula Universităţii, cu ocazia inaugurei Societăţii Academice „Amicii Poloniei" din Iaşi.

Iminent conflict între guvern

şi Camerele de Comerţ din ţară

Pe chestia plăţii cuponului extern

La finele lunei curente se ţine în Bucureşti adunarea generală a „Uniunii Camerelor de Comerţ".

Cu acest prilej se vor dezbate diversele referate izvorâte din biurourile Camerelor de Comerţ în legătură cu ultimele legi votate de Parlament, şi se va cere guvernului să adopte amendamentele propuse de reprezentanţii autorizaţi ai industriei şi comerţului.

Unele Camere de Comerţ însă, intenţionează să ridice şi chestiunea de acută actualitate: *problema plăţii cuponului extern*; c m este cazul Camerii de Comerţ din Deva care cere amânarea achitării datoriei străine.

Punctul acesta pune însă în conflict direct Camerile de Comerţ care sunt instituţii de Stat, cu programul guvernului,—care se ştie că este ferm decis să continue cu plata ratelor externe.

*

Camera de Comerţ din oraşul nostru, primind din partea instituţiei similare din Deva o adresă însoţită de un referat, în care între altele se precizează că se va cere şi punctul menţionat mai sus,—se pare că d-l prof. I. Botez, preşedintele, intenţionează să răspundă că nu-şi însuşeşte punctul acesta de vedere.

In orice caz,—după câte aflăm —propunerea Devei intră în vederile mai multor Camere de Comerţ din cuprinsul ţării, aşa că dezbaterile de la Bucureşti tind a fi foarte interesante.

Mai ales că în programul guvernului Iorga-Argetoianu figurează pe rol şi suprimarea a o parte din aceste instituţii. *Rex.*

Pronunţarea Senatului Universitar

ÎN CAZUL D-LUI PROF. G. PASCU

Senatul universitar, după o anchetă de şase săptămini, a discutat aseară amănunţit reclamaţiile D-lor I. Botez şi P. Nicorescu cu privire la gestiunile d-lui Pascu la Biblioteca Universităţii şi la Institutul de filologie română. Senatul, în unanimitate, a constatat că nu se poate imputa d-lui Pascu niciun fapt penal, ci numai oarecare neglijenţe administrative, pentru care s'a dat avertisment.

Unii membri ai senatului s'au exprimat aspru contra sistemului de a se exagera nişte neglijenţe administrative până la proporţia unor fapte penale, şi au dezaprobat deasemenea faptul că s'a dat publicităţii raportul de ancheta a Comisiei Bibliotecii într'un moment cînd ancheta nu era terminată şi când raportul suferise rectificări în urma explicaţiilor date ulterior de Dl. Pascu

Primăvara pretinde

ca să vă întreţineţi cu îngrijire pielea cu

CREMA NIVEA

fiindcă din cauza îmbrăcămintei groase de iarnă, ea a devenit moleşită.

Crema Nivea prin conţinutul ei de „Eucerita" substanţă care aderă perfect pielei, pătrunde profund în ţesuturile pielei, pe care o nutreşte, îi dă vigoare, excitând activitatea celulelor. Pielea îşi recapătă netezimea naturală, prospeţimea şi puterea de rezistenţă. Nu există o altă Cremă care să conţie „Eucerita" — şi de aceia „Nivea" este recunoscută ca cea mai bună, eficace pentru piele şi ten — şi care nu se poate înlocui nici cu cele mai scumpe alte Creme pretins tot aşa de excelente.

CREMA NIVEA Lei 16.00—72.00

BEIERSDORF & CO. S.A.R., BRAŞOV, Str. Iuliu Maniu 39.

Grădina „Pomul Verde"

Deschiderea stagiunei de vară 1932 de către ansamblul celebrilor stari americani

Vera Kaniewska şi Paul Breitman

Vineri 20 şi Sâmb. 21 Mai orele 9.30 precis Premiera faimoasei operete

FETIŢA de pe WOLGA

Libretul de Blumentahl şi muzica de Olşanewsky

40 numere muzică | Montare fastuoasă | Numeroase dansuri

Grădina a fost amenajată după cerinţe moderne

Preţurile locurilor sunt absolut populare

DISTRACŢIILE ZILEI

Artistul Verebeş la Iaşi...

— Câteva date despre excelentul comic şi despre partenera sa, pentru spectacolul de azi dela „Trianon"

Popularul artist *Ernest Verebeş* se află printre noi, — ceeace înseamnă că astăzi trăim o zi veselă.

Căutăm a-l prezinta ieşenilor:

S'a născut la New-York în 1902, dintr'o familie de profesori, din tată în fiu. Ernest, trebuia să fie şi el profesor. Dar el vroia să se facă..conductor de tramvai. In 1914, înainte de izbucnirea războiului mondial, familia Verebeş s'a reîntors în Ungaria. Ernest avea atunci 12 ani şi s'a înscris în Conservator unde, chiar în primul an fu premiat pentru excelentele sale aptitudini de... tragedian. Turnează primul film,—un rol de dramă bineînţeles,— şi descoperă, cu uimire, că e un admirabil.. comic. Trece la operetă şi devine „star".

Alte amănunţe despre cariera lui Verebeş? De când cu filmul vorbit, este „idolul" mulţimii.

Şi atât, ajunge!..

*

La „Trianon", astăzi,—în matineu şi seara,—ne va încânta în tovărăşia blondei sale partenere:

Artistul Ernest Verebeş

Anny von Tubay, una din cele mai apreciate subrete ale operetei germane, poreclită de berlinezi: Iosefina Backer cea... blondă.

Ambii se prezintă într'un „sketsch special", — glume; anecdote piperate, cuplete, dansuri excentrice şi scamatorii, — totul interpretat aşa cum numai Verebeş ştie.

Mai trebuie de evidenţiat că tot Iaşul şi-a dat întâlnire astăzi la „Trianon"?... *p. grancea*

Frontul acreditivelor

Banii pensionarilor tot n'au sosit!..

—S'a avizat un acreditiv pentru armată—

Centrul continuă mereu ingratitudinea faţă de foştii şi actualii slujbaşi ieşeni. Avizul telefonic cu No. 150.472 primit încă Marţi de ad-ţia financiară şi prin care se anunţă că s'a alocat 1 milion jumătate pentru restanţele pensionarilor, — a rămas doar... aviz. Căci banii n'au fost onoraţi de Banca Naţională,—deoarece ministerul de finanţe nu i-a expediat încă.

Ad-torul financiar, dl. Ilie Florescu, ne spune că: „pensionarii să fie liniştiţi. Carnetele acelora care au primit viza, îşi vor primi banii imediat, ce vor sosi!.. In acest scop, d-sa a rugat eri telefonic ministerul ca să accelereze trimiterea banilor. Indată ce suma va sosi — a încheiat d-sa,—plăţile se vor face în aceiaşi zi, chiar şi după amiază"...

*

Pentru unităţile din garnizoană a sosit azi dimineaţă un acreditiv de 2.100.000 lei.

Banii se vor plăti după ce dl. general Todicescu, comandantul corpului IV de armată, va face repartiţia.

In altă ordine de idei, ni se anunţă că d. Ilie Florescu părăseşte cu rapidul de azi localitatea, plecând la Craiova în interese familiare.

Ad-torul financiar va fi la serviciu Luni 23 crt. Rex

x **Laboratorul de Analize chimice şi Microscopice** Dr. **Rătianu** autorizat de Ministerul Sănătăţei Publice, execută analize complecte de urini, spute, secreţiuni etc. precum şi or ce analize ce interesează Industria, Comerţul şi Higiena alimentiară. Iaşi Cuza-Vodă 48 4

Deschiderea stagiunei

teatrului „Pomul Verde"

Există la Iaşi tradiţia teatrului de vară dela „Pomul Verde". In fiecare vară vin trupe evreieşti din toată lumea, să joace pe scena din Iaşi, pe care Goldfaden a pus bazele teatrului în idiş.

Anul acesta stagiunea dela Pomul Verde se deschide cu doi artişti cu renume în Statele Unite: d. Paul Breitman şi d-na Vera Kanevska. La o reuniune artistică la Viena, au cântat mai mulţi artişti între care şi d. Breitman.

Critica l-a clasat al doilea după Richard Tauber, iar asociaţia artiştilor din Viena i-a oferit în dar o tabacheră cu o inscripţia omagială.

Ansamblul dela Pomul Verde este compus din d-nele Ghizela Negreanu, Segal, Fahler, Schwartzman, Ichilevschi şi d-nii Leibovici, Ichilevschi, Schwartzman, Segal, Tesler, Poliacof, etc.

Stagiunea se deschide mâne, cu opereta „Fata de pe Volga". Sv.

Jurământul de credinţă

al ofiţerilor de rezervă

Se aduce la cunoştinţa tuturor ofiţerilor de rezervă de pe raza Cercului Recrutare Iaşi (Jud. Iaşi), care încă nu au depus jurământul militar de credinţă M. S. Regelui Carol II-lea, că **în ziua de Sâmbătă 21 Mai 1932** (Sf-ţii C-tin şi Elena) ora 9.30 dimineaţa, (şi nu în ziua de 22 Mai după cum se hotărâse anterior), are loc solemnitatea depunerei jurământului recruţilor ctg. 1932 cu care ocazie *sunt obligaţi a depune jurământul şi ofiţerii mai sus menţionaţi.*

In care scop se dispun următoarele:

I) Toţi ofiţerii de rezervă ce aparţin regimentelor din localitate, vor depune jurământul la regimentele căror aparţin ca corp de trupă, afară de ofiţerii de rit catolic, protestant şi mozaic etc. care îl vor depune la Reg. 7 Roşiori.

II) Toţi ofiţerii de rezervă, care fac parte din corpurile de trupă de pe raza altor Cercuri de Recrutare, îl vor depune la Reg. 13 Infanterie, în afară de cei de rit catolic, protestant, mozaic, etc. care îl vor depune tot la Reg 7 Roşiori.

Ofiţerii de rezervă sunt rugaţi ca la ora 9.30 dimineaţa în ziua de 21 Mai, să se găsească la Regimentele respective pentru a depune jurământul.

Comand. Cerc. Recrut. Iaşi
Colonel, ŞERBĂNESCU C.
Şeful Bir. II Mobilizare
Maior, I. N. PAUL

INFORMAŢIUNI

x *De la Ministerul Sănătăţii se comunică faptul că, în vederea economiilor ce trebuesc făcute, s'a redus cu 20 la sută numărul bolnavilor de la toate spitalele, cari depind direct de Ministerul Sănătăţii.*

x In vederea sosirei Regelui în Iaşi la începutul lunei viitoare, poliţiştii şi jandarmii se echipează cu noile uniforme. Ofiţerii de poliţie chiar şi şefii de birouri, vor purta uniforme.

x *S'a promulgat legea prin care Ministerul de Finanţe e autorizat să contribue cu jumatate din plăţile ce incumbă municipiului Iaşi din acordul cu detentorii străini, asupra titlurilor împrumutului pentru apă, 4 şi jum. la sută, din anul 1906.*

Ministerul de Finanţe îşi va achita partea lui începând din anul în curs, şi până în anul 1936.

x In ziua de 30 Mai a. c. profesorii şi studenţii medicinişti vor face o excursiune la Slănicul-Moldova. Vor fi prezenţi în acea zi şi eforii spitalelor Sf. Spiridon, cu care ocaziune va fi şi deschiderea oficială a acestor băi.

x D. prof. dr. Al. Slătineanu; secretar general al Minister. Sănătăţii, a sosit astăzi în localitate.

x Sâmbătă 21 c. profesoarele şi elevele şc. profesionale „Sf. Sava" din Iaşi, vor asista la parastasul ce se va oficia la mormântul D-nei Elena Puiu, mama P. S. Episcop de Bălţi, ce a donat o sumă însemnată acestei şcoli.

x **„Pericola" cu preţuri reduse.**— In urma colosalului succes obţinut cu cele 3 spectacole ale operetei „Pericola", — artiştii ieşeni,—după cererea publicului— mai anunţă încă 3 reprezentaţii.

„Pericola" se joacă Sâmbătă 21 crt. seara şi Duminecă 22 crt. în matineu şi seara,—în aceleaşi superlative condiţii.

O schimbare doar: preţurile au fost simţitor reduse. Biletele se găsesc la „Braşcu"...

x In şedinţa de eri a Senatului universitar, s'a votat în unanimitate prelungirea pe încă un an a profesoratului d-lor profesori Vas. Butureanu şi P. Bujor, care trebuiau să'şi reguleze drepturile la pensie.

x *Delegaţia Permanentă a partidului Naţional Ţărănesc* e convocată pentru Sâmbătă 21 Mai orele 7 seara, pentru examinarea situaţiei membrilor înscrişi în organizaţie şi care n'au satisfăcut obligaţiile statutare.

Aceasta, în loc de convocare.

x Ministerul Instrucţiei şi artelor a convenit ca concursul pentru catedra de artă decorativă, vacantă la Academia de Arte-Frumoase din Iaşi, să se ţie tot în localitate.

Acest conscurs va avea loc în ziua de 14 Iunie, sub preşidenţia d-lui Şt. Dimitrescu, rectorul Academiei.

x Mâine, Vineri seara, Teatrul Naţional prezintă „Patima roşie", comedie de M. Sorbul.

In distribuţie: D-na Protopopescu, d-şoara Silvia Botez, d-nii C. Sava, Victor Handoca, Nicolae Stoicescu etc.

DE INCHIRIAT două magazii de zid pentru marfă sau automobil, str. Sf. Sava No. 16.

România
Corpul Portărelor Tribunalului Iaşi
Publicaţiune No. 276
Anul 1932 luna Mai 18

Se publică spre cunoştinţa generală că conform adresei No. 25211 | 932 a jud. ocol 2 Urb. Iaşi se va vinde prin licitaţie publică în ziua de 24 Mai 1932 ora 13 averea mobilă sechestrată cu procesul verbal No. 3467 | 1931 de la Bergher Nuhăm din Iaşi str. Socola 126 la preenţia Băncei Cooperative de Credi. Mărunt şi Economie S. A. Iaşi averea compusă din: 1. una oglind de perete cu ramă de lemn mărimea ca 1.30×0.60 m. 2. una masă ovală pe 4 picioare cu un scaun cu spatar şi 2 uşi şi un sertar, 3. un costum de stofă bleumaren complect. 4. Un primus de bucătărie, marca „Primus", 5. un bufet suprapus sus cu 2 uşi de sticlă jos cu un saltar şi două portiţe.

Vânzarea se va face în Iaşi strada Socola 126, la domiciliile debitorilor pe bani gata şi în asistenţa comisarului respectiv.

Sef Portărel, Bazali
Secretar, D. Stancov

România
Corpul Portăreilor Tribunalului Iaşi
Publicaţiune No. 275
Anul 1932 luna Mai 18

Se publică spre cunoştinţa generală că conform adresei No. 25204 | 932 a jud. ocol 2 Urb. Iaşi se va vinde prin licitaţie publică în ziua de 24 Maiu 1932 ora 14 averea mobilă sechestrată cu procesul-verbal No. 4353 | 930 de la Calman David din Iaşi str. Descălicătoare 15 fost 11, în pretenţia Băncei Cooperative de Credit Mărunt şi Economie Iaşi averea compusă din 1. una şifonieră furnierată gălbui cu 2 uşi şi un saltar, 2. una oglindă venetiană mărimea ca 1.40×0.80 m., 3. una maşină de cusut „Singer" seria T. 14239, format birou cu 3 sertare în bună stare, 4. una toaletă (lavoar) cu una oglindă, un dulap de marmoră cenuşie, 2 saltare şi două portiţe.

Vânzarea se va face în Iaşi str. Descălicătoare 15 fost 11, la domiciliul debitorilor pe bani gata şi în asistenţa comisarului respectiv.

Şef Portărel, Bazali | Secretar, D. Stancov

România
Corpul Portăreilor Tribunalului Iaşi
Publicaţiune No. 273
Anul 1932 luna Maiu 18

Se publică spre cunoştinţa generală că conform adresei No. 25212 | 932 a Judec. Ocol 2 urban Iaşi se va vinde prin licitaţie publică în ziua de 24 Mai ora 11 dim. averea mobilă sechestrată cu Procesul Verbal No. 2878 | 931 dela Cuterman Meer din Iaşi str. Nicolina No. 23 la pretenţia Băncei Cooperative de Credit Mărunt şi Economie Iaşi, averea compusă din: 1) şifonieră furnierate gălbui cu 2 uşi şi 2 saltare una din uşi fiind mai mare şi având oglindă 2) Un bufet supra pus furnierat la fel partea de sus cu oglindă şi 2 geamuri cristal, partea de jos cu masă de pâine, 2 sertare şi 2 portiţe 3) Una masă ovală pe un pedestal de 5 picioare la fel furnierat cu 2 fotoliuri de lemn. Iar în acea zi la ora 12 dim. averea mobilă definitiv sechestrată cu Procesul Verbal No. 2878 bis 931, la Roitberg Herş din Iaşi str. Socola 65 şi compusă din: 1 Un bufet supra pus furnierat gălbui, partea de sus cu 2 oglinzi şi 2 portiţe cristal, partea de jos cu masă de pâine, 2 sertare şi 2 portiţe, 2) Una şifonieră furnierată la fel cu 2 uşi şi un saltar, una dinuşi având loc pentru oglindă.

Vânzarea se va face în Iaşi str. Nicolina 23 fost 21 şi Socola 65, domiciliul debitorilor pe bani gata şi în asistenţa comisarului respectiv.

Şef Portărel, Bazali | Secretar, D. Stancov

S'a plănuit spargerea oficiului poştal din Tataraşi?

Sau o simplă coincidenţă?

Zilele acestea, d. chestor Arthur Cristea a primit vizita unui cetăţean onorabil din cartierul Tătăraşi, care a povestit că fiind într'o cârciumă din cartier, a auzit doi indivizi care puneau la cale jefuirea oficiului poştal din Tătăraşi.

Unul din ei trebuia să spargă o fereastră şi să se pue la pândă spre a vedea dacă faptul nu e observat. După o jumătate de oră celălalt trebuia să vie şi să pătrundă în oficiu de unde să fure timbre, polite şi eventual bani, dacă s'ar găsi.

Sezisat de această povestire, d. chestor Arthur Cristea a dublat paza la oficiul poştal şi a recomandat gardienilor să fie foarte atenţi.

Astă noapte, gardianul public din post a zărit deodată un trecător care a aruncat cu o piatră în fereastra oficiului. Geamul s'a spart cu sgomot. Trecătorul a fost imediat condus la Poliţie.

Azi dimineaţă d-l Bantaş şeful circ. a cincea secondat de d. comisar Sprinceană, au început cercetări. Cel arestat se numeşte Aurel Diaconescu din str. Ştefar No. 71. El declară că vrând să lovească cu piatra într'un câine care a sărit să-l muşte, a nimerit din greşeală fereastra oficiului poştal. Nu ştie absolut nimic despre vre-un plan de spargere.

Cercetările continuă.

Îndrăzneţ furt în centrul oraşului

O îndrăzneaţă spargere s'a comis asta noapte în plin centrul oraşului. Hoţi necunoscuţi au intrat în curtea din str. Cuza Vodă No. 42 şi cu ajutorul unui diamant au tăiat un geam dela băcănia d-lui Obadia Hermezian. Prin deschizătura făcută, răufăcătorii au pătruns în prăvălie şi au furat dintr'un saltar vre-o 4000 lei. Perfect cunoscători ai prăvăliei şi obiceiurilor proprietarului, hoţii ştiau că în marfă, d. Hermezian are ascunşi mulţi bani. Deaceia au început să cotrobăiască peste tot. Dar n'au găsit banii şi au dispărut.

Dimineaţă furtul a fost descoperit. Propietarul avea ascunsă într'un sac cu cafea o însemnată sumă de bani, pe care a găsit-o intactă.

D. Bobeica şeful circ. a treia, secondat de d. comisar Ciuceanu, au început cercetări pentru descoperirea autorilor. S'au operat mai multe arestări.

Devastare

Femeia Maria Condurache din str. Ciurchi No. 40, s'a plâns parchetului că fiului ei Ion din aceiaş curte i-a devastat casa.

Cazul a venit în cercetarea d-lui comisar Păun dela biroul judiciar.

Ion Condurache a fost chemat la poliţie unde după o lecţie părintească a d-lui comisar Păun, fiul... şi-a luat angajamentul să repare casa; să-şi respecte mama şi s'o ajute. S. Maur

x La 2 Iunie, va avea loc la Dresda, în sala cea mai frumoasă de acolo, sala Hygiene-Museum, un concert ce va da distinsa noastră pianistă, d-ra *Nora Petrovici*, fiica d-nei şi d-lui I. Petrovici, directorul Institului de chimie din localitate.

D-ra Petrovici va executa bucăţi din: Bach, Beethoven, Chopin, Tschaikowsky, acompaniată fiind şi de Lemy-Rudolph, ambii din clasa Maestrului W. Bonitz.

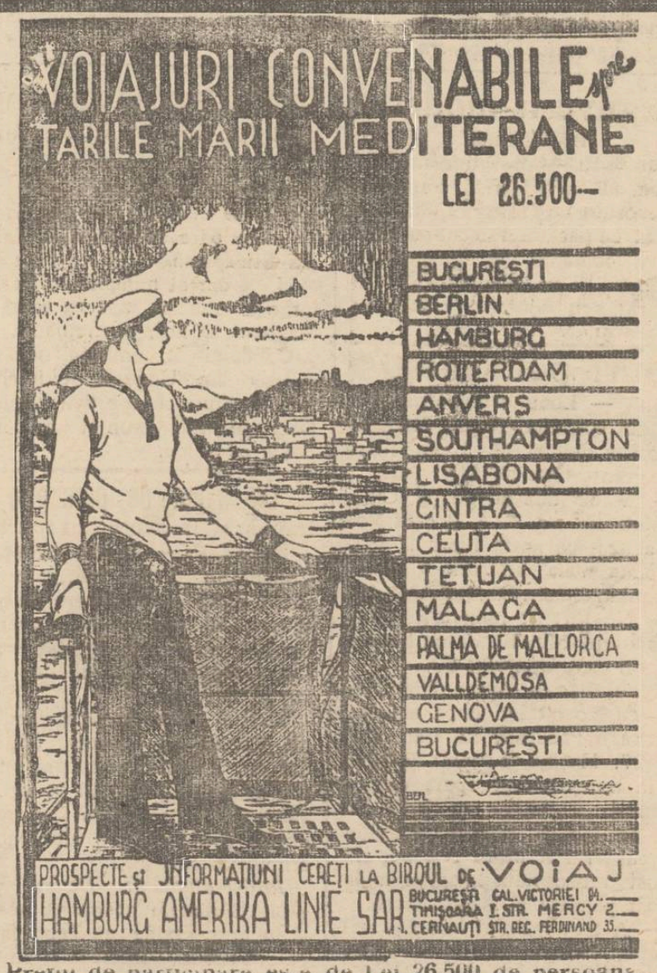

Preţul de participare este de Lei 26,500 de persoană, în care sumă sunt cuprinse următoarele:

Trenul cl. II-a dela Iaşi până la Hamburg şi la reintoarcere dela Genova la Iaşi. Toate excursiunile şi vizitările din Berlin, Hamburg, Anvers, Rotterdam, Southampton, Oisabona, Ceuta, Malaga şi Palma de Mallorca (vezi şi excursiunile speciale). Călătoria cu vaporul cl. turistă dela Hamburg la Genova cu un vapor al Soc. Deutsch-Afrika Linie. Întreţinerea completă la Berlin, Hamburg şi în tot timpul călătoriei până la Genova. Toate vizele necesare pentru acest voiaj. Cereţi prospecte şi informaţiuni la Reprezentanţa Soc. Hamburg-Amerika Linie Iaşi— Ing. I. Lemel & Alex. Lemel— str. Lăpuşneanu No. 40.

ULTIMA ORĂ

Sovietele continuă pregătirile militare
făcând însemnate comenzi în străinătate

Moscova 19.— A sosit la Moscova constructorul italian de aeronave, generalul Nobile, invitat de consiliul comisarilor poporului să colaboreze la construirea de noui dirijabile ruseşti pentru transporturi la distanţe mari.

*

Londra 19. — „Daily Mail" află că diverşi delegaţi sovietici se află în America şi Europa, pentru cumpărare de tancuri, aeroplane şi material pentru baloane captive. Insemnate cumpărături s'au făcut în Germania; şi acum urmează tratative în Franţa şi Anglia.

Materialele ce vor fi cumpărate în America, vor fi trimise direct la Vladivostok.

Industria de război sovietică este concentrată în regiunea munţilor Urali. Acolo funcţionează uzine bine utilate.

Conducătorii sovietici fac dese inspecţiuni, îndemnând armata şi pe lucrătorii civili.

A FOST ARESTAT
UNUL DIN RĂPITORII MICULUI LINDBERGH

Londra 19 —Din New-York se anunţă că poliţia a arestat pe Frank Parvich, unul din banda celor 7 care au răpit copilaşul lui Lindbergh.

Parvich a mărturisit că a participat la răpire, avînd însărcinarea să supravegheze automobilul de care s'au folosit bandiţii.

Dar el adaogă că răpitorii n'au omorât copilul; ci moartea lui „baby" se datoreşte unui accident neprevăzut.

Când unul din răpitori cobora scara sprijinită de fereastra apartamentului, copilul a făcut o mişcare bruscă şi i-a scăpat din braţe, căzând dela 18 picioare înălţime

Copilaşul a murit pe loc. Dar răpitorii n'au observat decesul decât după ce se depărtaseră cu câteva mile de casă.

Atunci au aruncat cadavrul într'un tufiş, având mai întâi grija să-i scoată hainele.

*

Armatorul Curtis, care pretindea că a tratat cu răpitorii, recunoaşte că a minţit.

El furniza informaţii fanteziste şi oferea ziarelor amănunte cu scopul de a obţine bani. In acest chip a realizat suma de 25.000 dolari.

O tânără fată siluită
cere parchetului autorizarea să avorteze

Braila 19.—Un caz unic în analele judiciare s'a înregistrat ieri la parchetul local.

In luna April curent, un atac banditesc s'a produs la Brăila, în str. Mihai Bravu 327, la locuinţa tinerei fete Florica Moroianu, croitoreasă.

Cu acest prilej, fata a fost legată de bandiţi şi apoi siluită. Acuma fata a constatat că a rămas gravidă.

Ea a depus o petiţie la parchet, arătând că nu înţelege să suporte consecinţele unei violenţe şi să dea naştere unui copil conceput în astfel de împrejurări şi de asemenea oameni. In consecinţă cere parchetului autorizaţia de a i se provoca avort.

Se aşteaptă cu viu interes răspunsul parchetului.

O CATASTROFĂ ECONOMICĂ
AMENINŢĂ OMENIREA
NEVOIA UNEI INTELEGERI INTRE STATE

Londra 19—Lordul D'Abernon, fost ambasador al Angliei la Berlin şi fost ministru de război, a declarat la clubul anglo-german din Londra că **lumea este ameninţată de o catastrofă economică.**

Există un singur mijloc pentru evitarea nenorocirii: o înţelegere internaţională pentru fixarea unei acţiuni comune a guvernelor.

Nici un guvern n'ar putea face faţă, prin forţe proprii, împrejurărilor excepţional de grele.

Dacă guvernele (a încheiat lordul D'Abernon) nu fac înţelegere pentru un echilibru al preţurilor, catastrofa nu va întârzia mult timp

Un guvern moderat
în Franţa

Londra 19.—Corespondentul din Paris al lui „Daily Herald" transmite o convorbire cu d. Herriot, din care rezultă că partidul radical-socialist nu va colabora la guvern cu socialiştii, ci va alcătui un guvern moderat, cu ajutorul partidelor din centru.

Ştiri poliţieneşti

Furt — Locuitorul Petru Antohi din comuna Negri—Roman, s'a plâns poliţiei că i s'a furat prin grant suma de 1120 lei.

— A fost dus la poliţie C-tin Nicolau din str. C. A. Rosetti No. 42, acuzat că ar fi furat 2 klg. ciocolată dela prăvălia Garabet Vartanian din str. Cizmăriei No. 19.

— Un furt de haine s'a comis la locuinţa d-lui av. Milton Lehrer din str. Armeană No. 20.

Accidente — Automobilul No. 326 s'a ciocnit ieri după amează pe strada Păcurari, cu tramvaiul No. 27. Maşina a fost distrusă iar la tramvai s'au spart câteva geamuri. Cioburile au lovit în faţă pe femeia Profira Alionton din cartierul R. M. S. No. 24. Ea a fost transportată la spital, unde a fost pansată şi lăsată liberă.

— A fost înaintat biroului circulaţiei cotiugaragiul Avram Talpalaru din str. Păcurari No. 95.

Pe str. C. Negri acesta a ciocnit trăsura condusă de Iacob Adam din str. Salciei No. 21. Trăsura a fost avariată.

Diverse.—Au fost înaintaţi poliţiei: Costea Gh. din str. Carol No. 3, Ion Balan din str. Ciurchi No. 32 şi Dumitru C-tin din str. Adunaţi No. 3, pentru scandal.

Rep.

Elemente sportive din Ungaria
n'au voe să intre în România

Cluj 19.— Duminecă 22 Mai trebuia să aibă loc la Cluj un match de atletism cu elevii Şcoalei superioare de educaţie fizică din Budapesta.

Un ordin al ministerului de interne a interzis însă ca sportivii maghiari să între în România.

Concomitent, comitetul naţional sportiv din Ungaria a interzis orce legături cu sportivii români. Deci matchul anunţat nu mai poate avea loc.

Un agent de percepţie
împuşcat în exerciţiul funcţiei

Bârlad 19.— Fostul perceptor Constantin V. Chiosa, este urmărit pentru delapidare de bani şi urma să i se vândă averea. Cu îndeplinirea formalităţilor, a fost însărcinat agentul de percepţie Modiga.

Acesta ducându-se la locuinţa lui Chiosa să execute ordinul, Chiosa, a descărcat asupra lui un foc de armă, lovindu-l la cap. In stare gravă, rănitul a fost transportat la spitalul din Murgeni, iar criminalul arestat.

Iarăşi inundaţii.—De ieri, apele râului Bârlad au început să crească şi în oraş, unde au debordat în câteva locuri, inundând străzile Dochia, Pr. Maria, Grahilor şi Decebal.

Sandu

x „Chino-vinul Dr. Rătianu" cu China, Kola, Coca, Genţiană şi Glicerofosfat de Calciu întăreşte organismul dându-i vigoare. Se recomandă convalescenţilor şi anemicilor.

Depozit: Farmacia Dr. Rătianu str. Cuza Vodă 48. 4

CONFLICT între PRIMARIA BUCUREŞTI
ŞI MARELE STAT MAJOR AL ARMATEI
PE CHESTIA PALATULUI SOC. TELEFOANELOR

Bucureşti 19 — Când s'a început construirea marelui palat al Soc. Telefoanelor, în centrul Bucureştilor, Marele Stat Major al armatei a trimis o adresă primăriei Bucureşti, rugând să veghcze a se observa necesităţile apărării naţionale, în sensul ca construcţia să fie aşa ridicată încât să aibă apărare în contra eventualelor atacuri din avioane.

Primăria însă n'a dat atenţie, şi s'a ridicat scheletul construcţiei — cea mai mare construcţie din Bucureşti — fără a se respecta doleanţele Statului Major.

Autoritatea militară a făcut o nouă intervenţie, rugând ca primăria să facă, pe contul ei, schimbările necesare la palatul în chestiune.

Nici la această adresă, primăria n'a dat răspuns.

Statul Major s'a adresat acum guvernului, rugându-l să intervie în această chestiune care priveşte interesele de stat.

Reglementarea circulaţiei la Iaşi
Hotărârile luate la poliţie

La poliţie a avut loc o consfătuire între d-nii chestor Arthur Cristea, director Teodoru, cpt. Oprescu comandatul jandarmilor, Vasile Gasparovici şeful poliţiei judiciare şi D. Dimitriu şeful biroului circulaţiei.

S'a examinat felul defectuos în care se face circulaţia pe străzile Iaşului. Zilnic se întâmplă accidente, atât din vina conducătorilor de vechicule, cât şi din vina pietonilor.

S'a examinat şi situaţia din aleia Grigore Ghica Vodă (Copou) unde automobilele merg cu o viteză nepermisă, stârnind praful în această regiune de promenadă.

S'a hotărât să se înfiinţeze posturi fixe la Copou, pentru a observa dacă automobile depăşesc viteza de 25 Km. pe oră în alei.

Deasemenea se vor înfiinţa estrade în Piaţa Unirei pentru reglementarea circulaţiei.

Conform legii circulaţiei, pietonii care vor merge în mijlocul străzii vor fi amendaţi cu 200 lei.

In urmu acestei hotă âri d D. Dimitriu şeful birou ui circu aţiei, a început personal supravegherea mersului vechiculelor. Patru şoferi care au mers cu viteză nepermisă, au şi fost daţi în judecată.

*

Azi după amiază se va întruni la poliţie comisiunea de reglementare a cieculaţiei. In afară de reprezentanţii autorităţilor, vor lua parte şi d-nii ing. Zarifopol av. Drăghici şi Irimescu din partea „Auto-Clubului-Român" şi d. Tăutu din partea uzinei electrice.

Sorin

Accident de automobil
al unui român la Paris

Paris 19 — Un automobil condus de agentul comercial român Popescu-Pion, s'a izbit de un pom şi s'a sfărâmat.

D-na Onfras von Jouy (n. Jossas) a murit pe loc. Ceilalţi pasageri (4 persoane) sânt grav răniţi.

Un faimos spărgător
arestat în Bucureşti

Bucureşti 19 — Poliţia a reuşit să aresteze pe faimosul spărgător Otto Irlike, zis Anton Iricl-Donato, originar din Cernăuţi.

El are diploma de bacalaureat, este un mecanic iscusit şi vorbeşte 7 limbi.

Irlike a spart casa de fier a Ad-ţiei Financiare din Constanţa. Apoi s'a dus în Palestina şi a dat o mare lovitură la Iaffa. A mai operat în Turcia, Arabia şi Algeria.

Revenit în ţară, a lucrat cu spărgătorul M. Avterka, comiţind jaful dela Banca Blauştein din Galaţi.

In Bucureşti a dat faimoasele lovituri de la Banca Eftimiu, Banca Hermes şi la diverse prăvălii.

Irlike a uimit pe poliţişti prin dibăcia cu care deschidea orice lacată. Nu-i rezistau nici broaştele Yale, pe care le deschidea uşor, numai cu ajutorul unei sârme sau chiar a unui chibrit.

Tovarăşul lui din Galaţi, încă n'a putut fi prins.

Programul
Campionatelor Naţionale
Inter-Universitare din Iaşi

21 Mai

Ora 7 dim. Sosirea studenţilor din toate centrele Universitare.; ora 9: Vizitarea împrejurimilor Iaşului; ora 1 p. m. Primirea poetului Goga; ora 3: Camp. de foot-ball la parc; ora 6; Conferinţa la Teatrul Naţional. Oct. Goga poetul unităţii naţionale, va conferenţia despre „Transformarea sufletească a României de după războiu".

22 Mai

Ora 9 dim. Campionat de Natăţie şi tenis la Ştrandul Iaşilor; ora 3 p. m. Camp. de foot-ball şi atletism la parc; ora 10 seara Serată dansantă în saloanele Soc. „Sport şi Muzică", organizată în onoarea oaspeţilor.

Cotele adiţionale
cuvenite primăriei Iaşi

Am anunţat la timp că Creditul judeţean a pus sechestru pe cotele adiţionale ale primăriei Iaşi. Din cauza aceasta situaţia primăriei devenise foarte critică. Nu se mai putea face faţă nici plăţilor urgente.

In această situaţie, d. primar P. Bogdan a plecat la Bucureşti ca să obţie ridicarea sechestrului. In Capitală, d. Bogdan a avut o consfătuire cu d. Zamfir Brătescu, căruia i-a expus nevoile Iaşului.

Subsecretarul de stat dela finanţe şi-a luat angajamentul ca în consiliul de mâine al Creditului judeţean, să obţie următoarea formulă:

Din cotele adiţionale să încaseze municipiul Iaşi jumătatate; iar Creditul judeţean şi Casa de Depuneri, câte un sfert.

Cu acest rezultat, d. primar P. Bogdan s'a întors azi dimineaţă în localitate.

Rep.

INFORMAŢIUNI

x *Cartelul undelemnului* a urcat din nou preţul acestui aliment de primă ordine, cu 2 lei la klg., engros.

Este interesant de notat că acum câteva săptămâni, o fabrică de oloi din Cernăuţi a ieşit din cartel şi a început să trimită mărfuri cu preţ redus. Spre a-l determina pe proprietarul fabricei în chestie să intre în cartel, fabricanţii cartelaţi au trimis la Cernăuţi câteva vagoane cu „untdelemn cu preţ foarte scăzut.

Determinat de acest fapt şi mai ales de un gras comision, proprietarul fabricei cernăuţene a preferat să intre în cartel.

Iar publicul plăteşte preţuri de speculă.

x In şedinţa de ieri a Curţii cu Juri, d. avocat Omer Popovici a arătat că a aflat de la fiul d-sale de faptul că d. dr. Segal-Caritas cunoaşte unele amănunte privitor la Ana Carpinschi. Şi atunci a rugat Curtea să cheme pe d. Segal ca martor.

Prin urmare, d. dr. Segal-Caritas nu s'a oferit singur să depue mărturie; ci a fost invitat fără ştiinţa d-sale prealabilă.

x Ieri a avut loc o nouă consfătuire la corpul patru armată sub preşidenţia d-lui general Todicescu. S'a hotărât ca programul depunerii jurământului recruţilor să fie modificat. S'a renunţat la solemnitatea dela Palat. Jurământul se va depune Sâmbătă 21 Mai în localul regimentelor.

ORA 3

Se cere avans la Banca Naţionala
pentru plata pensiilor şi salariilor

Bucureşti 19.—D. Zamfir Brătescu a avut astăzi o consfătuire cu guvernatorul Băncei Naţionale. Scopul principal este ca Banca Naţională să acorde ministerului un credit necesar la plata salariilor şi pensiilor. Deasemenea să se acorde o sumă necesară pentru funcţionarea Casei de amortizare.

*

Ministerul de finanţe a dat astăzi instrucţiuni vămilor în chestiunea ieşirei valutelor din ţară. Este permisă ieşirea liberă a valutelor, până la valorea de cinci mii lei. Peste această valoare e necesară autorizaţia Băncei Naţionale.

Dispariţia unui mare publicist
în catastrofa vaporului „Philippa"

Paris 19.—Statistica oficială arată că pe vaporul Philipar se aflau în total 767 persoane, din care au dispărut 91. Intre dispăruţi se află şi bărbatul de stat chinez Tse. Deasemenea nu se ştie nimic de soarta cunoscutului ziarist şi publicist Albert Londre.

Cazuri excepţionale de prolificitate

Varşovia 19.— Din Lublin se anunţă că d-na Feiga Reisner a dat naştere la patru gemeni (doi băeţi şi două fete).

Se mai anunţă că d-na Prasinevska a dat naştere la trei fetiţe. Atât mamele cât şi pruncii sunt în perfectă sănătate.

Diverse

— In vederea amnistiei care se va acorda la 8 Iunie continuă lucrările la ministerele dn justiţiei şi al armatei.

Se precizează că nu se va amnistia spionajul, trădarea şi dezertarea în străinătate.

— In Austria, d. dr. Dolfuss tratează cu creştinii sociali, formarea unui cabinet din parlamentari şi funcţionari.

x **Bisericeşti.**— Pr. protopop Vasile Chirica a hotărât ca, începând de Marţi 24 Mai, să se ţie conferinţele preoţeşti (în număr de 6). Cu această ocazie se va discuta şi chestiunea salarizării.

— Astăzi după amiază are loc la Mânăstirea Cetăţuia examenul pentru călugări. Comisiunea este formată din preoţii: dr. Const. Nonea, arhimandritul Stupkanu şi Teodoru.

x Preţul cerealelor, din cauza stopărei oricărui export, a scăzut din nou.

La staţiile de încărcare, orzul a scăzut dela 28.000 lei la 24.000 lei vagonul; porumbul dela 18.500 lei la 16.000 lei; grâul de 78—80 kgr. hact, dela 34 000 lei vagonul la 31—32000 lei.

x **D. col. Lupaşcu din inspectoratul pompierilor, însoţit de d. cpt. Anghelescu comandantul pompierilor din Iaşi, au organizat în toată Basarabia companii de pompieri militari.**

INFORMAŢIUNI

x **Cumpăraţi cafea numai la „MOCA" unicul magazin special amenajat pentru comerţ. Calităţi superioare. Preţuri eftine.**

Renumitul atelier special de plapumi şi saltele

Carol Edelştein

strada I. C. Brătianu 74

specializat în străinătate a primit noi modele din Germania.

Execută comenzi cu cele mai avantajoase preţuri. Sfidează toate versiunile rău menţionate ale concurenţei.

Rugăm a ne vizita spre a vă convinge de artistica execuţie de mână pe gherghef.

Mâine la Cinema Gheltzer

MARELE ARTIST în

CARNE şi OASE

MACISTE

supranumit regele ferului

va debuta în pauzele filmului

EROUL EVREU

şi MOŞTENITOAREA din TEXAS

Preţuri red se 12, 10 şi 6.

România
Corpul Portărelor Tribunalului Iaşi
Publicaţiune No. 274
Anul 1932 luna Mai 18

Se publică spre cunoştinţa generală că conform adresei No. 25213 | 932 a Jud. Ocol 2 Urb. Iaşi se va vinde prin licitaţie publică în ziua 24 Maiu 1932 ora 10 dim. averea mobilă sechestrată cu Procesul Verbal No. 2592 | 931 de la Braunştein Şmil din Iaşi str. Sf. Lazăr 79 fost 73 la pretenţia Băncei Cooperative de Credit Mărunt şi Economie Iaşi averea compusă din: 1. două şifoniere furnierate gălbui cu câte 2 uşi şi câte un sertar câte una din uşi având oglindă din care una fiind stricată, 2. una dormeză imbrăcată cu rips vernil, 3. una etajeră cu 5 poliţe, 4. una masă furnierată gălbui pe un pedestal de 5 picioare cu două scaune de lemn curbat.

Vânzarea se va face în Iaşi str. Sf. Lazăr 79 fost 73, domiciliul debitorilor pe bani gata şi în asistenţa comisarului respectiv.

Şef Portărel, Bazali | Secretar, D. Stancov

România
Corpul Portărei or Tribunalului Iaşi
Publicaţiune No. 264
A ul 1932 luna Maiu 16

Se publică spre cunoştinţa generală că conform adresei No. 20261 | 932 a Judect. Ocol, 2 Urban Iaşi se va vinde prin licitaţie publică în ziua de 24 Maiu a. c. ora 9 dimineaţa averea mobilă sechestrată cu Procesul Verbal No. 3374 | 930 de la N. O, Mătgărint din Iaşi str. Păcurari 100 la pretenţia Băncei Cooperative de Credit Mărunt Iaşi, averea compusă din: 1) Una şifonieră furnierată maro cu 2 uşi şi 2 sertare, uşi mari cu oglindă. 2) Un birou de stejar cu 5 sertareşi postav verde cu un fotoliu de stejar masiv, 3. Una masă pe 4 picioare cu postav verde şi cu 2 fotoliuri din care unul cu piele, 4. Una etajeră de colţ cu un dulapaş şi 3 poliţe, din lemn negru.

Vânzarea se va face în Iaşi, str. Păcurari 100 la domiciliul debitorilor pe bani gata şi în asistenţa Comisarului respectiv

Şef Portărel Bazali | Secretar, D. Stancov

Astăzi la TRIANON

In Carne şi Oase

ERNST VEREBEŞ

Cel mai răsfăţat actor al Berlinului Neîntrecutul interpret al atât mari filme şi ADMIRABILA DANSATOARE

ANNY von TUBAY

în SKETCHU-uri Dansate şi Cântate

Atenţiune! **Ernst Verebeş**, împreună cu partenera sa, spre deosebire de celelalte celebrităţi apărute la Iaşi, se prezintă într'un SKETCH de o oră, oferind un REGAL de DANS, MUZICA şi SPIRIT.

Toate favorurile sunt suspendate.

La tragerea clasei I-a numeroase câştiguri au ieşit la sorţi la COLECTURA BANCII

Emanoil Marcovici

Jucători! grăbiţi-vă pentru cumpărarea clasei II-a; Puţine zile au mai rămas până la tragere.

ANUL XXVIII No. 7516

ABONAMENTE
Lei 1000 . . . .
» 500

3 LEI EXEMPLARUL

OPINIA

ZIAR POLITIC COTIDIAN

SAMBATA 21 MAI 1932

Fundaţiunea „Regele Ferdinand I“
Bucureşti
Str. Ştirbei Vodă 3
(Adm. Dom. Coroanei)

REGELE FERDINAND I

ANUNCIURI
se primesc la toate
AGENŢIILE DE PUBLICITATE
şi la
ADMINISTRAŢIA ZIARULUI
Iaşi. — Strada Lăpuşneanu 37

Telefoane : Redacţia 391 / Administraţia 394 / Serviciul de noapte 367

ACTUALITAŢI POLITICE

DRAGOSTEA SUBITĂ
PENTRU LEGALISM
A OPOZIŢIEI NOASTRE

Guvernul face, netăgăduit, un act ilegal (ca atâtea altele) când prelungeşte mandatele comisiilor interimare şi judeţene, amânând printr'un simplu decret, consultarea corpului electoral.

„Technicienii“ lucrează după nevoile şi inspiraţiile momentului, nesocotind legile, înlăturând Constituţia şi desconsiderând regimul electiv în administraţiunea locală.

Nostimă este însă indignarea apărătorilor din opoziţie (s'au indignat, toate!) împotriva abuzului „tehnicienilor“.

Opoziţia face tapaj impresionant, protestează vehement contra decretelor-legi şi se ridică în numele democraţiei, pentru apărarea Constituţiei. Simplu şi clar.

Pentru public este însă foarte familiar sistemul abuziv al decretelor legi. Il cunoaşte de ani de zile, fiindcă l-au folosit toate guvernele. De ani de zile Constituţia este o ficţiune.

Şi atunci revolta de astăzi a opoziţiei (numai cât e în opoziţie) are autoritatea morală pe care ar avea-o, depildă, un Crivoi când ar mustra pe un borfaş pentru un act de agresiune...

Daca s'ar întâmpla ilegalităţi acuma, pentru întâia oară, s'ar revolta chiar şi poporul nostru indolent şi îndelung răbdător, secondând o acţiune sinceră a opoziţiei.

Însemnări necesare
în jurul unui proces

S'a terminat procesul Crivoi la Curtea cu Juri. Şi astăzi când justiţie s'a făcut, e momentul să relevăm un lucru care ne stă pe inimă încă de la începutul dezbaterilor:

Cu prilejul unor mărturii, în focul pornirilor pentru absolvirea acuzatului, s'a spus că: „Crivoi este prototipul, în bine, al ţaranului român“ (sau aşa ceva).

Trebuesc respinse asemenea aprecieri pripite, care pot arunca umbră asupra calităţilor poporului nostru.

Ţaranul român nu este un asasin bestial. Pot fi cazuri izolate (cum se întâlnesc la toate popoarele), şi mai cu seamă sub influenţa nenorocită a alcoolului. Dar ca o caracteristică permanentă a norodului nostru blând, paşnic şi muncitor, — să se pue în faţă o pildă vădită de bestialitate, asta este excesiv de nedrept.

Scopul şi interesul unei apărări în justiţie, nu îndrituieşte depăşirea tuturor limitelor.

S'a căpătat impresia că laturele excesive de care vorbim s'ar fi împletit pe un oarecare substrat politic. Dacă lucrul ar fi adevărat, e îngrijorător că interesul mare al realizării justiţiei ar putea fi privit cu ochelari politici, chiar la infracţiunile de drept comun. Iar în speţă, n'ar fi nici o onoare pentru politică...

C. R. Ghiulea

Campania ardeleană

Lucrurile s'au lămurit. Acţiunea ardelenilor (prin ziarul „Patria“) împotriva centralismului sufocant, era un act personal al unui biet redactor în lipsă de subiecte.

Factorii autorizaţi ai naţional-ţărăniştilor ardeleni au intervenit prompt şi au schimbat macazul. Nu se mai vorbeşte acum de descentralizarea provincială, — ci de „constituţionalism“, de „legalitate“, de „monarhie absolută“ cu anumite aluzii la adresa Palatului.

Adica, naţional-ţărăniştii vor să intre în „campanie de răsturnare“, spre a-şi pregăti terenul să concureze la succesiune când va fi cazul (se zice că pe la toamnă).

Liberalii îşi duc tacticos campania de răsturnare. Ardelenii nu vor să rămâe mai prejos.

Iar descentralizarea? Un prilej de vorbe late!

Dovadă de patriotism

Mizeria pensionarilor şi a unor categorii de funcţionari n'a fost numai un accident trecător. E o tristă realitate care se prelungeşte, fără a i se întrevedea sfârşitul.

Şi dacă aceşti oameni îndură tortura îngrozitoare a foamei şi a nesiguranţei, dovedesc o doză imensă de răbdare şi un nemărginit patriotism.

Macar ca omagiu pentru aceste calităţi strălucite, ar trebui hotărâri eroice de guvernământ pentru satisfacerea pensionarilor şi funcţionarilor, — fii devotaţi ai ţării.

X.

Un orologiu miraculos
la Messina (Italia)

„Ceasul minune“ intitulează ziarele italiene orologiul care va fi aşezat zilele acestea în turnul catedralei din Messina (Italia). Şi într'adevăr minune va fi.

Figuri de bronz vor indica lunile, zilele şi orele. Un cocoş va cânta în zori sosirea dimineţii; iar ameaza va fi indicată de răgetul unui leu. Două statui reprezentând pe Dina şi Clarenza, — cele două ţărance care în 1282 au prevenit oraşul despre apropierea lui Carol d'Anjou, — vor stiga orele cu glas puternic.

Ceasul va mai indica fazele lunei, poziţia stelelor şi timpul fluxului.

Conferinţa unui savant francez

Savantul francez d. Louis Réau, directorul cunoscutului periodic „Gazette des Beaux—Arts“, mare cunoscător al artei franceze şi ruseşti va ţine în Aula Universităţii, mâne, Sâmbătă seara, la orele opt precis, o conferinţă cu proecţii despre marele pictor *Fragonard*.

Ieşenii vor avea prilejul unic să audă pe un încântător vorbitor şi să cunoască îndeaproape operele minunate ale ilustrului artist, care este una din gloriile artei franceze.

Intrarea este liberă.

Arta modernă înlocueşte pe cea veche

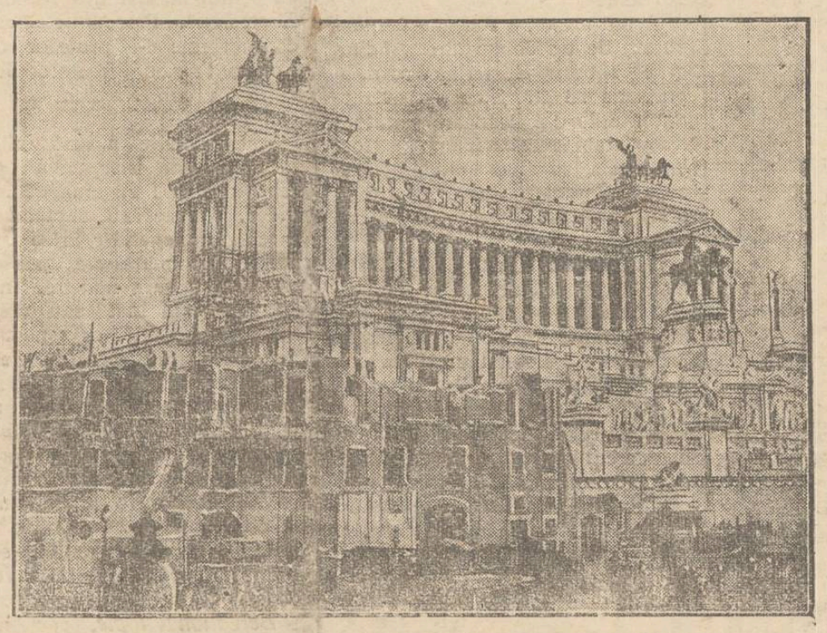

La Roma, între piaţa Veneţia şi Coloseum au fost dărâmate mai multe case şi monumente vechi, pentru a fi înlocuite prin construcţiuni artistice moderne.

In clişeu; măreţul monument al regelui Victor Emanuel III, care, precum se vede, sufere deasemenea schimbări în arhitectura lui.

DIN TOATA LUMEA

Animale îmbătate. — Se ştie că şi în Transval (Africa de Sud) domneşte „regimul uscat“. Şi totodată, contrabanda de alcool se practică pe scară întinsă.

Zilele acestea organele de control au descoperit două sute butoae cu bere aduse prin contrabandă. Băutura a fost confiscată şi vărsată pe câmp.

O turmă de vaci a mâncat iarba îmbibată de bere, care n'a displăcut vitelor. Iar seara s'a constatat că o parte din vaci zăceau cufundate într'un somn adânc, iar altele abea au putut merge la ocol.

*

Cel mai lung vis. — E lucru îndeobşte cunoscut că evenimentele din vis se succed cu o iuţeală fulgerătoare. Intervalul de timp în care se petrec acţiunile într'un vis este infinit mai mic ca acela din viaţă.

Un record în această materie l-a atins funcţionarul Richard Weiler din Viena. El s'a culcat la ora două după amează şi a visat cei cinci ani din războiul mondial. Weiler a revăzut în vis toate drumurile făcute, toate luptele la care a luat parte, toţi camarazii care au murit... Şi asta numai într'o jumătate de oră, căci la ora 2 şi jum. a fost trezit.

E cel mai lung vis relatat până acuma.

*

Alifia dragostei. — Comerciantul de pomade Arnold Rauch din Stutgart a anunţat recent în ziare că a descoperit o alifie pe care a introdus-o în creioanele cu roşu de buze, şi care are un efect farte ciudat.

O fată care se unge pe buze cu acest creion şi sărută apoi un băiat, îşi asigură dragostea lui pentru toată viaţa.

Niciodată în comerţul acesta nu s'a pomenit o mai mare cerere de creioane de buze. Naivitatea îndrăgostiţilor ajunsese aşa de mare, (scriu ziarele germane) că şi unii bărbaţi înainte de a săruta femeia iubită, se dădeau pe buză cu creionul miraculos.

Timp de şase luni, numeroşi nătărăi au crezut în succesul alifiei lui Rauch, până când chimistul fabricei, fiind congediat, a făcut cunoscut publicului că invenţia lui Rauch nu-i decât o reclamă grosolană.

*

Şcoala îndrăgostiţilor. — E o invenţie americană.

D-na Rarvy din New York, a deschis acum şase luni o şcoală de curs secundar superior, în care se primesc numai îndrăgostiţi.

Vreo 80 perechi au venit să urmeze cursurile. Zilele acestea însă, câteva ziare au deschis campanie împotriva acestei şcoli, afirmând că s'ar petrece acolo orgii. Ministerul a trimis un inspector care a constatat următoarele:

„Cursurile se fac în ordinea cea mai perfectă; elevii învaţă sârguincios, fiindcă îndrăgostiţii îşi clădesc încă din şcoală căminul de mâine.

„Cred că aceştia sunt cei mai serioşi şi cei mai morali elevi“.

Influenţele rele
asupra copiilor

Moravurile rele ale oamenilor maturi au influenţă timpurie asupra copiilor.

Iată câteva exemple edificatoare, spicuite din ziarele americane:

Elevul Iohn Breitn din San Francisco în vrâstă de 9 ani, a căpătat o notă rea la matematici. El a acostat profesoara la ieşirea din şcoală şi i-a oferit trei dolari ca să-i schimbe nota.

La New York un băiat şi o fetiţă în vrâstă de 12 ani au fost găsiţi de poliţie într'o cameră închiriată, unde veneau în fiecare după amează şi se... distrau intim. Intrebaţi ce i-a îndemnat la aceasta, copiii au răspuns că au auzit dela surorile mai mari că fac la fel.

Alt caz, tot atât de concludent: Elevul G. L. Bino de 11 ani din Werish statul Ohio, s'a introdus noaptea în localul şcoalei şi terorizând pe servitor cu revolverul, l-a silit să-i predeie catalogul clasei, pe care apoi l-a ars.

Exemple dintr' acestea se întâlnesc îngrijorător de des.

Agresiunea contra ex-regelui Spaniei

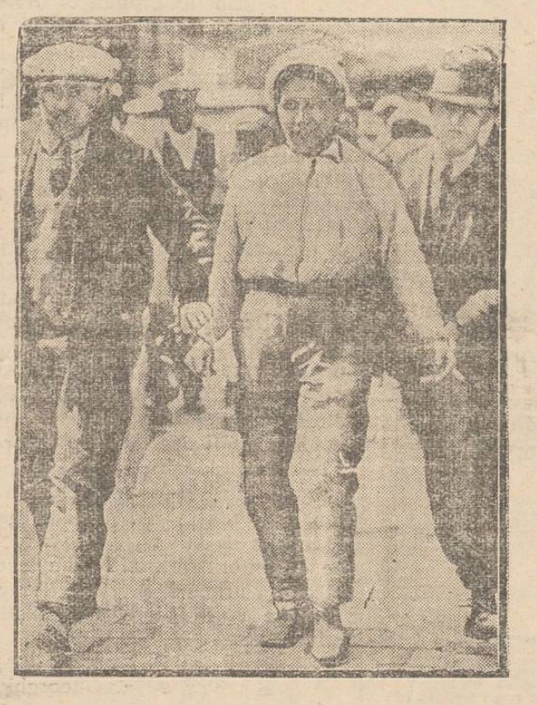

Am relatat agresiunea săvârşită la Marsilia contra ex-regelui Spaniei, care a fost lovit de un muncitor spaniol.

In clişeu: agresorul Gonzales Macanares arestat de trecători, imediat după comiterea agresiunii.

Săptămâna laptelui

Cum se poate mări consumaţiunea laptelui

de **Dr. Al. Ionescu**
Directorul Abatorului Municipal Iaşi

La noi in ţară se bea foarte puţin lapte. Sunt unele familii despre care am putea spune că nu consumă de loc lapte; şi aceasta se întâmplă nu numai la oraşe unde laptele se procură mai greu, dar chiar şi la sate, unde laptele se găseşte în abundenţă şi în condiţiuni mult mai ieftine. Sunt copii de şcoală şi chiar adulţi cari nu cunosc gustul laptelui; şi este de mirare aceasta mai ales în ţara noastră pur agricolă.

Cât de mult suferă organi mul acestora în fragida copilăriei, din lipsa laptelui, se poate vedea din numărul mare de copii pe care-i întâlnim la fiece pas, copii slabi, palizi, piperniciţi, candidaţi la tuberculoză; dar şi mai târziu în viaţa de toate zilele în lupta pentru existenţă când se cere să avem un organism sănătos şi o minte ageră. Ori aceasta, nu se poate avea decât bând numai lapte.

Este drept că în multe familii, bugetul nu permite acest lucru— lux cum se spunea odinioara. Drept vorbind însă, nu aceasta ar fi cauza principală pentru care nu se bea lapte, căci dacă s'ar cunoaşte în deajuns că laptele este un aliment complect, cu putere nutritivă mare, care conţine cantităţi suficiente de albumină, zahar, grăsime, săruri minerale, vitamine şi fermenţi, nu numai pentru vârsta copiilor dar şi pentru mai târziu, pentru oameni suferinzi, convalescenţi, bătrâni; când s'ar şti că un litru de lapte preţueşte cât 450 gr. de peşte; sau 3 ouă şi un cotlet, sau cât 8 ouă; sau cât 2 jum. kgr. cartofi, s'ar putea găsi zilnic şi în aceste familii câţiva lei şi pentru lapte.

Cauzele sunt altele:

In primul rând, este că la noi în ţară nu s'a făcut în deajuns propaganda pentru educaţia locuitorilor în această privinţă, astfel cum se obişnueşte în multe ţari ca Anglia, Danemarca, Suedia, Italia, în care educaţia începe de pe băncile şcolilor primare, normale, agricole.

Mulţi dintre noi, nici nu cunoaştem puterea nutritivă şi terapeutică a laptelui, mai ales în perioada de creştere şi de tratament în unele boale de stomac, ca ulcerul stomacului, boli de inimă, ficat, rinichi, etc.

Din această cauză se şi explică pentru ce consumul de lapte la noi în ţară este redus. Avem în ţară aproximativ 1.500 000 vaci producătoare de lapte, care ne dau 1 şi jum. miliarde litri de lapte anual. Cum o bună parte din acest lapte prin forţa împrejurărilor, producătorii sunt nevoiţi să-l întrebuinţeze pentru prepararea smântânei, untului şi a brânzei, precum şi pentru alimentaţiunea animalelor (viţei şi porci), numai trei părţi se întrebuinţează ca lapte pur în alimentaţiunea omului, aşa că se înţelege dela sine că în acest caz cantitatea de lapte pur ce revine de cap de locuitor este de 125 gr. zilnic la o populaţiune

(Continuarea în pag. II-a)

DISCUŢII POLITICE

REMEMORARI
NOI ŞI FRANŢA

de Eugen Constandachi

1 14 Războiul cel mare fierbea în cazanul fiecărui stat.

La Bucureşti, consiliu de Coroană. Şefii partidelor politice sunt chemaţi să-şi spună cuvântul... România consecventă tratatului încheiat cu tripla Alianţă, păstra încă neutralitatea.

Carol I rezista; Regatul era opera lui. *Fiinţa Statului Naţional nu treabia riscată.*

Ca o impulsiune însă, sălbatecă, războiul prindea aripi de acţiune în mintea acelora cari doreau să facă războiu *pentru a afirma în faţa Europei puternica armată a României!?...*

Naţionaliştii revendicau Transilvania — *ocaziune unică* — în pornirea lor războinică; le era frică totuşi de *tăvălucul rusesc* şi admiteau cu ochii închişi orice numai pentru a-l înlătura.

Alţii însfârşit, mai sinceri afirmau dragostea lor pentru Franţa, dar şi ura înverşunată pentru acea Germanie... mizerabilă, care nu a voit să ne lase în poezia romantică a ogorului înţelenit şi a turmelor de la 1866, ci ne-a adus, servindu-se de Regele Carol I la starea din 1914 când tot românul sburda de bine. Banul Mărăcină, transformat în Marquisul de Ronsard, colora sentimentele acestora, depăşind chiar simţul de conservare al unei Ţări care mai avea nevoie de încă 50 de ani ca să poată fi matură.

1916 O puternică campanie de întruniri publice organizate de: *Acţiunea Naţională Federaţia Unionistă şi Liga Culturală*, a fost semnalul luptei hotărâtoare pentru eşirea din neutralitate *şi înlăturarea ruşinei ce apăsa greu asupra României!..* Ne chemăm fraţii din Ardeal. *Despre cei din Basarabia nu a fost niciodată vorba.* Seria de întruniri a ţinut până la 14 August când istoricul consiliu de Coroană a hotărât mobilizarea armatei.

Este interesant de ştiut că, cu toate că România a declarat războiu Austro-Ungariei cu soop precis de a cuceri teritoriul Transilvaniei, totuşi în lumea politică cât şi în întrunirile publice nu se vorbea decât de ajutorul pe care noi latinii de la gurile Dunării îl datorăm surorei noastre mai mari: Franţa.

Tot interesantă este şi explicaţia pe care Ionel Bratianu, şeful guvernului, a dat-o în consiliul de Coroană din 14 August. Dânsul a motivat libertatea de acţiune ce România şi-o poate lua de faţă de tratatul de alianţă (reînoit recent în 1912), subordonând-o faptului că şi Italia a demintit acelaşi tratat.

*Ludendorf afirmă însă că această denunţare s'a făcut sub ameninţarea blocului. *)*

Oricum însă, un fapt rămâne în picioare şi anume acela *că noi am călcat un tratat, pentru a îmbrăţişa o cauză nouă, sprijinind efectiv şi precumpănitor Franţa de care, din acel moment, se leagă toate interesele noastre de politică externă şi internă.*

...**Au trecut 16 ani.** Ţara românească rămasă în stera de acţiune a politicei franceze, se sbate încă în aceiaşi înfrigurare dezastroasă care a caracterizat epoca 1916—1918 ...Care este răsplata entuziasmului nostru pentru Franţa? Care este preţul sacrificiului de vieţi şi de distrugere a întregei economii? ...Mărirea teritorială? ...Cine ne poate spune dacă ea nu s'ar fi putut realiza şi prin păstrarea neutralităţei?... Ni s'a recunoscut un drept la masa de împărţială din 1918!!

Dar cui puteau să revie decât nouă Românilor, teritoriile româneşti rămase de pe urma desmembrărei Austro-Ungariei şi Rusiei? Se ştia foarte bine, chiar înainte de intrarea noastră în războiu, că soarta celor două Imperii era hotărâtă.

Şi Contele Berchtold şi Iswolski, erau perfect conştienţi că merg la un dezastru *). Numai ministrii noştri de externe nu ştiau nimic. Dar să mergem la absurd şi să presupunem că nimeni nu ni-ar fi acordat teritoriile româneşti. In afara dreptului pe care ni l'ar fi dat cele 14 puncte ale lui Wilson, *România ar fi avut de partea ei armata intactă care pe tru anul 1918 era colosală.*

Neutralitatea, pe lângă marile avantagii economice, ni-ar fi acordat mai mult chiar decât războiul. De la Nistru până la Tisa devenea o realitate.

România însă a luptat; Ea nu a luptat nici pentru Anglia, nici pentru Belgia, şi mai puţin pentru Rusia. Ea a luptat pentru Franţa.

Sprijinul armatelor romîneşti a dat timp armatelor americane să ajungă şi să înlocuiască armatele franceze decimate. *Fiecare din cei*

(Continuare în pagina II-a)

*) Ludendorf. La Guerre. 1932.

*) Emil Ludwig. 14 Iulie.

După 40 de ani...

Acest mediu spune: după patruzeci de ani toată lumea trebuie să recurgă la ajutorul produsului URODONAL, pentru a ajuta rinichii în funcţiunea lor eliminatorie de acid uric care se produce în exces, în mod curent, la orice persoană adultă.

Acidul uric distrează viaţa pentru că provoacă arterio-scleroză (cu predispoziţii la paralizie, anghină de piept, congestii), şi artritismul, ale căror principale manifestări sunt reumatismul acut şi cronic, gravela, colicele nefritice, sciatica, etc.

URODONAL

previne şi vindecă artritismul,

gravela, reumatismul, durerile de rinichi

St. CHATELAIN, 2, rue de Valenciennes, Paris.

Reprezentant: DROGUERIA STANDARD. 2 Strada Zorilor, Bucureşti

PARCELE de VÂNZARE

ŞI CLADIRILE DE PE TERENUL

DIN STR. SFT. LAZĂR 60

A SE ADRESA LA

Inginerii GOLDENBERG şi NACHT

STR. LĂPUŞNEANU 40, Telef. 177

Vinul Tonic-nutritiv

al Farmaciei Curţei Regale Fraţii Dr. Konya

Conţine principiile activedin Kola, şi Coca, quarana şi cacao în vin de Malaga. — Se recomandă în: **surmenaj fizic şi intelectual; lipsa de poftă de mâncare anemie; debilitate; convalescenţă; afecţiuni cardiace şi maladii nervoase** ca tonic şi reconstituant.

Depozit general: Farmacia Curţei Regale

Fraţii Dr. Konya, Succesor Dr. E. Grozea, Iaşi

Unde nu se află se trimite cu ramburs prin poştă.

CU BAIADERA

PUTEŢI VOPSI SINGUR ÎN CASĂ LÂNĂ-BUMBAC ŞI MĂTASE

DOCTOR

M. MATASARU

Specializat la Paris—fost asistent de spital la Paris

Boli Interne

INIMA, PLĂMÂNI

şi tratamentul tuberculozei pulmonare cu Pneumatorax artificial

Str. Mărzescu 16 (parter)

Cons. 9—10 a. m. şi 3—6 p. m.

Dr. I. Segal-Caritas

fost şef de Clinică al prof. Rochon-Duvigneaud din Paris

Medic de spital

Boli şi operaţiuni de ochi

S'A MUTAT în

strada Col. Langa No. 1

CU 1 TABLETĂ

Noval

ÎNLĂTURAŢI IMEDIAT

DURERI DE CAP, DE DINŢI

MIGRENE, NEVRALGII

MENSTRUAŢII DUREROASE etc.

Cereţi la farmacii cutii originale

Un frate încearcă să-şi zugrume sora,

bănuind că ea a ucis pe mama lor

Bucecea 20— O impresionantă dramă s'a întâmplat în satul Găureanca, situat la 10 Km. depărtare de Bucecea. Locuitorul Dumitru Prusu a încercat să-şi zugrume sora, pe Elena Crăniciuc, pentrucă o bănuia că ar fi ucis pe mama lor. Faptele s'au petrecut astfel:

Acum un an, a fost găsită spânzurată de un copac din grădina casei, bătrâna Ecaterina Prusu, în etate de 78 ani. Au fost avizate autorităţile din Botoşani şi autopsia a stabilit că victima a fost întâi ucisă şi apoi spânzurată de copac. Cercetările care au urmat, n'au putut însă descoperi pe criminali.

Dar Dumitru Prusu, fiul victimei, bănuia că mama a fost ucisă de sora lu, împreună cu soţul ei Gavril Crăniciuc. Şi această bănuială a persistat din ziua crimei şi până acum două zile, cînd Dumitru a hotărât să se răzbune

Întâlnindu-şi sora în drum, el a încercat s'o zugrume şi s'o arunce în părâul care trece prin sat. Au intervenit însă mai mulţi trecători şi femeia a fost salvată.

Autorităţile cercetează.

M. Pescaru

Informaţiuni

x **Elegant şi eftin vă îmbracă „EDUARD".**

x Dr. F. Morel Maior cl. I-a şi fost medic al Spitalelor coloniale s'a exprimat asupra efectului Urodonalului că acesta nu are nimic comun cu salicilatul, colchinei şi cholhidei. Fenomenele colaterale respectiv simptomele de intoxicare după cum se întâmplă foarte adesea la aceste medicamente, sunt excluse la Urodonal, cari acţionează numai curăţitor şi ca atare cu totul nevătămător.

x *Frumuseţea* e una din cele mai puternice arme ale femeei. Crema de zi *Khasya* vă face şi vă menţine frumoase! Depozit: Farmacia Polak, str. Ştefan cel Mare.

Cumpăraţi covoare persane din depozitul „TEBRIZ"

Strada Stroescu No. 16

România

BAROUL AVOCAŢILOR din Iaşi

No. 495 din 19 Mai 1932

Convocare

In conformitate cu dispoziţiunile art. 171 şi urm. din legea pentru Organizarea Corpului de Avocaţi şi cu Deciziunea Consiliului No. 22, din 17 Mai 1932.

Noi Decanul Baroului de Iaşi, convocăm adunarea electivă a Corpului de avocaţi din oraşul şi judeţul Iaşi, pentru ziua de Duminică 12 Iunie 1932, ora 12, în localul Baroului din Palatul Justiţiei din Iaşi când se va proceda la alegerea unui membru în Consiliul Baroului, în locul d-lui avocat Cons. Simionescu demisionat.

Votul este obligator şi secret. Lipsa dela adunarea electivă, fără o justificare legală, este supusă sancţiunei prevăzută de art. 180 din lege.

Urna va fi deschisă de la ora 12—de când începe votarea şi până la ora 17—cu drept de prelungire conform art. 184 din lege.

In caz de balotaj, se va proceda conform art. 172 din lege, alegerea urmând a avea loc în Dumineca următoare, fără o altă convocare.

Decan, Petru Pogonat

Secretar, Alex. Gheorghiţă

România

Corpul Portărelor Trib. Iaşi

Publicaţiune No. 271

Anul 1932 luna Mai 17

Se publică spre cunoştinţa generală că conform adresei jud. ocol. 1 Mixt Iaşi No. 13557 | 932 se va vinde prin licitaţie publică în ziua de 31 Mai 1932, ora 10 a.m. averea mobilă sequestrată cu procesul verbal Nr. 1159 | 1932 dela Moise Altman la pretenţia Hascal Hascalovici averea compusă din 2 şifoniere furnierate gălbui cu câte 2 uşi şi câte 1 sertar, 2. una tualetă la fel furnierată cu oglindă ovală şi 2 dulapaşe cu cristal, 3. una masă de sufragerie furnierată gălbui cu 6 scaune, 4) 2 noptiere furnierate gălbui cu câte un dulapaş cu oglindă.

Vânzarea se va face în Iaşi str. Nicolina 23 vechi, 27 nou, domiciliul debitorilor pe bani gata şi în asistenţa comisarului respectiv.

Şef Portărel, Bazali

Secretar, D. Stancov

Cum se poate mări consumaţiunea laptelui

(Continuare din pagina I-a)

de 18 milioane locuitori. Ori sunt mulţi din locuitorii acestei ţări care n'au posibilitatea să-şi procure nici această infimă cantitate.

Lipsa aceasta de consum al laptelui la noi, şi implicit de producţiune a laptelui, a determinat ca la noi în ţară să ia fiinţă un comitet naţional român de lăptărie cu sediul la institutul Naţional de Zootechnie. Preşedintele acestu comitet este d-l profesor G. K. Constantinescu Directorul General al Institutului Naţional de Zootechnie.

Acest comitet a luat iniţiativa de a organiza o săptămână a laptelui începând cu ziua de 16 Mai a. c. In această săptămână se face o propagandă intensă pentru o consumaţie cât mai mare de lapte în ţara noastră. In oraşul unde au luat sau vor lua fiinţă comitetele orăşeneşti afiliate comitetului central, se vor ţine conferinţe publice, la radio, în şcoli, se vor afişa pe străzi tablouri sugestive; se vor împărţi broşuri, se vor publica articole despre lapte etc. Intr'un cuvânt, se va căuta ca şi la noi în ţară la o anumită dată şi într'o anumită săptămână a anului să se producă o mişcare în favoarea consumaţiunei laptelui.

Beţi numai lapte, căci numai laptele vă dă putere şi sănătate.

Dr. Ionescu Alexandru

Medic Veterinar

Iaşi 16 Mai 1932.

Spectacolele zilei

Unde mergem astăzi?..

20 Mai

Teatrul Naţional.— *„Patima roşie"*, comedie în 3 acte de Mihail Sorbul.

Teatrul Cinema Trianon. — *„Sclavii pasiunei"* cu Emil Janings şi Anna Sten; *„Somnambulii"* comedie cu Pat şi Patachon. Jurnal sonor *„Paramount"*. Alegerea Miss României 1932.

In antractele filmelor, atât în matineuri, cât şi seara, apare simpaticul actor *Ernest Verebeş* secondat de *Anny von Tubay*. Sketchuri originale. Spirit, muzică, dans.

Teatrul-Cinema Phoenix. — *„O aventură nebună"* cu Marie Bell, Jean Murat şi Mary Glory; *„Căutecul deşertului"* cu John Boles şi Charlota King.

Teatrul Cinema Sidoli. — *„Rămîn la tine"* cu Jenny Jugo şi Herman Thimig; *„Tovarăşul Cekei"* cu Kega Johnson şi micul Fredie Frederik.

In pauzele filmelor, atât în matineuri, cât şi seara, producţia trupei *Uferini*. Iluziuni, mistere.

Grădina Pomul Verde.— *„Fetiţa de pe Volga"*, operetă. Libretul de Blumenthal şi muzica de Olşanewsky. In rolele principale: *Vera Kaniewska* şi *Paul Breitman*.

Cinema Gheltzer. — *Maciste* în exhibiţii de atletică, ridicare de greutăţi, rupere de lanţuri. Ecranul prezintă: *„Eroul evreu"* cu Ruth Miller şi *„Moştenitoarea din Texas"* cu Wiliam Fairbanks.

Strandul Iaşului, (strada Palat). Distracţii în aer liber: canotaj, tenis, dans, exerciţii gimnastice. Bufet bine asortat.

Grădina Copou

Vineri 20 şi Sâmbătă 21 Mai 1932

cu începere dela ora 4 p. m.

vor avea loc

2 Mari Serbări

date

în folosul Societăţei de binefacere

„Pânea Săracilor"

Din urmele trecutului

O nouă şi interesantă descoperire la Sculeni

3 măsele de 18 Kgr. şi un corn de 38 Kg.

Sculeni 20 — „Opinia" a relatat la timp interesantele descoperiri făcute de ţăranul Theodor Darie din comuna Blândeşti-Sculeni. Numitul ţăran săpând pe ogorul său situat pe malul Prutului, a descoperit o măsea de dimensiuni anormale, un cap de cerb, precum şi numeroase oase de mărimi extraordinare.

Zilele trecute şeful postului Sculeni Dl. Nicolae Ciobeica a fost înştiinţat despre noi descoperiri arheologice, făcute de nişte lucrători, când săpau malul Prutului din dreptul abatorului de vite.

Cu concursul primăriei şi a plut. N. Ciobeica, lucrătorii au izbutit după o muncă de câteva ceasuri, să scoată de sub dărâmăturile malului, 3 măsele care cântăresc 18 kgr., un corn lung aproape de 2 metri, care cântăreşte 38 kg. şi diferite alte oase.

In malul surpat se văd capetele unor alte oase uriaşe.

Săpăturile continuă. Pentru a ajunge la acel loc unde se văd capetele oaselor, necesită o muncă de câteva zile.

Propunem unor specialişti din Bucureşti sau Iaşi să ne viziteze, căci e vorba de o interesantă descoperire. Caraiman.

INTERESANTUL PROCES AL UNEI SPIOANE LA IAŞI

Cum a ajuns o fostă învăţătoare în serviciul G. P. U.— Mărturisiri impresionante

Un interesant proces de spionaj a venit ieri spre judecare înaintea consiliului de război al Corpului 4 Armată.

Consiliul a fost format din d-nii: colonel Irimescu, preşedinte, maior Savin, maior Samarian, căp. Aurel Ionescu şi căp. Ohoschi.

Sunt introduşi acuzaţii: vestita spioană Maria Poliuşca şi proprietarul Melobenski. Fata, de 29 ani, e absolventă de liceu şi fosta învăţătoare în comuna Văscăuţi. Ea intră în încinta liniştită, parcă n'ar fi acuzată.

La întrebările ce i se pun, răspunde prompt.

Al doilea acuzat: Scersnai Melobenschi, mare proprietar în Basarabia şi informator al Marelui Stat Major polonez, e în vrâstă de 57 ani, de origină poloneză.

Se dă citire actului de acuzare, din care rezultă că în toamna anului 1931 spioana Maria Poliuşka a trecut Nistrul în inot. Se prezintă lui Scersnai Melobenschi cu o scrisoare din partea G. P.U.-ului.

Proprietarul însă o denunţă jandarmilor, care o arestează.

Acuzata declară că lui Melobenschi i s'au mai adus scrisori şi bani din partea sovietelor, pentru a furniza informaţii.

Apărarea susţinută de d. avocat Rodoş cere amânarea procesului, deoarece lipseşte un martor principal.

Comisarul regal d. căpitan Palade combate, declarând că martorul apărării care este dl. colonel Simionescu din Bacău n'ar putea să relateze decât trecutul lui Melobenschi care a fost informator şi al Marelui Stat Major român.

Totuşi procesul se amână.

*

Avem ocazia să stăm de vorbă cu Maria Poliuşka, care ne declară:

— „Acum 11 ani, am absolvit liceul de fete din Soroca şi imediat am fost numită învăţătoare de curs primar la Văşcăuţi. Acolo l-am cunoscut pe Scersnai Melobenschi.

După 3 ani de profesorat, am plecat în Polonia unde aveam rude şi nu m'am mai întors în Romănia, ci am plecat în Podolia (Rusia) unde părinţii mei aveau o moară.

Acolo am intrat copistă la un mare magazin de coloniale, unde l-am cunoscut pe Vania Sofronie Melnicenco, care era spion şi venise de mai multe ori în România. In scurt timp am devenit prieteni şi chiar ne iubeam.

Intr'o seară l-am povestit viaţa mea din România şi cum l-am cunoscut pe Melobenschi, informator al Marelui Stat Major polonez.

El a fost de rea credinţă şi m'a convertit să devin şi eu spioană. N'am vrut. Atunci am fost chemată la sediul G. P. U; unde mi s'a dat o scrisoare s'o duc lui Melobenschi, ameninţându-mă că dacă nu mă voiu reîntoarce, voiu fi împuşcată.

Am trecut Nistrul în inot şi m'am prezintat lui Melobenschi, care m'a denunţat jandarmilor.

Cei din Rusia văzând că nu revin, au crezut că l-am trădat şi l-au însărcinat pe Melnicenco să mă asasineze. Melnicenco a trecut Nistrul, dar a fost arestat şi condamnat la doi ani închisoare de consiliul de război.

„Nu ştiu ce se va întâmpla cu mine, dar ştiu că sunt nevinovată şi nu mă voiu mai reîntoarce niciodată în Rusia".

*

Procesul s'a amânat pe ziua de 5 Iunie. Jean Turk

INFORMAŢIUNI

x **Jurământul ofiţerilor de rezervă.**—*După cum am anunţat mâne Sâmbătă dimineaţă la ora 9 şi jum. va avea loc solemnitatea depunerii jurământului de către toţi ofiţerii de rezervă.*

Conform ultimelor dispoziţiuni, toţi ofiţerii ortodocşi (indiferent de unitatea la care sânt repartizaţi) depun jurământul la Reg. 13 Inf. Iar ofiţerii catolici, protestanţi, mozaici etc. depun jurământul la Reg. 7 roşiori.

x D. Const. Creţu, grefier secţia III-a tribunalului Iaşi, a reclamat parchetului pentru loviri pe d. av. Weisman.

x Tribunalul comercial ieşan a revocat concordatul acordat comerciantului I. Cunovici şi l-a declarat în faliment.

x Cunoscuta filantroapă d-na Steluţa Rechler originară din Iaşi, azi stabilită la Bucureşti — soseşte mâne în Iaşi, pentru a lua parte la congresul feminist din localitate.

x Surpându-se un zid al imobilului băii Pogor, azi proprietatea lancu Leiba, s'a distrus o parte din vechea sinegogă vecină.

Au fost avizate serviciul sanitar şi primăria.

DISCUŢII POLITICE

REMEMORARI

(Continuarea din pagina I-a)

800,000 de eroi români căzuţi în lupte, a salvat câte o viaţă de soldat francez; Economia naţională franceză a suferit mai puţin, cu valoarea pierderilor suportate de noi.

...Şi acum bilanţul, nu acel material, care e dezastros, ci acel moral. Bilanţul nu al României-Mari *ci al Statului Naţional.* Fiecare va trage concluzia după o judecată sincer naţionalistă. Eu personal mă rezum în a rememora alte două fapte istorice care ar putea servi până la un punct, opiniei publice ca un ghid în judecarea situaţiei.

Primul ni-l oferă *D-l general Averescu în 1918,* când pătruns de suferinţa unui popor care se stângea în svârcolirile morţii, *din dragostea pentru Franţa,* a avut singur curajul, luându-şi răspunderea de a încheia pacea cu Germania *evitând astfel sacrificiul inutil al triungiului morţii.* Se ştie că Generalul Francez Berthelot şeful misiunei militare franceze în România, avea însărcinarea expresă de a lupta până la ultimul soldat român.

Al doilea fapt este procesul trist produs în sufletul lui *Ionel Brătianu când în 1919, la Conferinţa Păcei,* s'a convins că rezultatele obţinute de Români, nu au fost la înălţimea jertfelor. *„Tratatul nostru de alianţă* (încheiat în 1917, n. a.) *fiind astfel nesocotit, am onoare a ruga pe Majestatea Voastră să bine-voiască a primi demisiunea ministerului".*

Aşa termină preşedintele Consiliului de miniştri din 1919, I. I. C. Brătianu, textul demisiei înaintate Regelui, ca urmare a nedreptăţilor politice, economice şi teritoriale, ce s'au facut României de către Conferinţa Păcei. — Politica *„prin noi înşine"*, care a urmat, produs al unei desamăgiri nemeritate, a fost o politică înteleaptă.

Cât timp a trăit *Ion Brătianu* politica Ţărei româneşti a avut o rezervă bine motivată, faţă de acea a Franţei. Şi el, ca şi *Generalul Averescu,* convinşi de inutilitatea unui sacrificiu care a zdruncinat Ţara din temelii, au evitat orişice noui oferte ale finanţei franceze care urmărea să ne subjuge economiceşte, tot aşa cum cu atâta uşurinţă ne înregimentase în frontul războiului.

Politica naţională a unit pe cei doi mari bărbaţi. Ei au înţeles că înainte de Franţa - Germania sau Anglia există România cu marile ei rezerve de naţionalism care nu aşteaptă decât să fie bine îndrumate.

„Prenez vous-en à vous mêmes" ne spun astăzi barbaţii de Stat francezi. Noi, nu li-am spus'o în 1916.

Eugen Constandaki

Loteria de Stat Român, pe Clase

3 ZILE mai sunt până la tragerea Clasei a II-a, la Fundația Universitară Carol I din București (Piața Palatului Regal) în zilele de **24 și 25 MAI**

Reînoiți-vă imediat lozul la colectorul Dvs. ca să puteți participa la câștigurile Clasei a II-a în valoare de **Lei 9.685.000**

Ecouri dela consfătuirea dela interne

„Strângeți șurubul la încasări dacă vreți să putem face plăți",

—au ordonat d-nii Iorga și Argetoianu, prefecților de județ...

O „lună fiscală".— Iarăși suprimări de școli.— Funcționarii n'au voe să manifeste

După cum am relatat, Joi după amează a avut loc la Ministerul de interne o conferință a tuturor inspectorilor administrativi regionali și a prefecților de județ,—la care au participat d-nii miniștri: N. Iorga, C. Argetoianu și sub-secretarii de stat: N. Ottescu, Munteanu-Râmnic și Al. Radian.

Ministrul de finanțe,—ne spune d-l I. Axinte înapoiat azi din București—ne-ainvitat ca în mod chibzuit dar cu energie, să luăm toate măsurile pentru ca să se facă în chip regulat încasările fiscale.

Numai astfel,—a accentuat d-sa, —vom putea normaliza viața cetățenească și cea de Stat.

Primul ministru,—mai sever se vede,—a ordonat prefecților „să strângă șurubul la încasarea dărilor",—căci, „numai astfel Statul va putea să facă față obligațiilor sale"...

*

In altă ordine de idei,—ne spune prefectul de județ,—dl. N. Iorga ne-a indicat *să nu admitem ca funcționarii Statului să manifesteze public*, cerându-și drepturile.

Căci „ieșirea în stradă a funcționarilor publici, atâtă spiritele și frizează anarhia"...

Primul ministru,—ne mai complectează dl. Axinte,—ne-a cerut să cercetăm dacă sunt cazuri când anumite școli sunt de prisos, pentru ca ele să fie desființate,—și ne-a rugat să ne îngrijim de muzee, biblioteci și arhive...

*

Pentru Marți 24 crt. prefectul de județ va convoca la Prefectură pe toți primarii, notarii și șefii de post din regiune, pentru a le da indicații cum să se comporte în *„luna fiscală"* preconizată de ministerul de finanțe și care începe de la 1 Iunie crt.

Dl. I. Axinte speră că față de măsurile pe care le va lua pentru încasarea impozitelor, va... rupe cu „psihoza vremii", — adică cu tradiția unor contribuabili cari, pur și simplu, au uitat că au obligații față de Stat.. *p. grancea*

Știri polițienești

Un nou furt de mărfuri

în cartierul Tg. Cucului

O îndrăzneață spargere s'a comis astă noapte în str. Costache Negri No. 59.

Răufăcători necunoscuți s'au introdus în atelierul de croitorie și lenjerie al d-lui Rubin Ciuciulescu, prin spargerea unui geam. Negăsind bani, hoții au furat mai multe rufe confecționate în atelier și o cantitate de stofe.

Cu obiectele furate hoții au escaladat gardul în curtea d-lui N. Veinstein și intrând într'un beciu părăsit au depozitat acolo o parte din lucrurile furate, iar cu restul mărfii au dispărut.

Azi dimineață d. Veinștein trecând pe lângă beci, a zărit un pachet înăuntru.

Imedtat a fost înștiințată poliția care a început cercetări.

Un „nudist" pe str. Smârdan

Pe când gardianul public din str. Smârdan își făcea revizia postului, a zărit sub gardul unei case un om complect despuiat de haine, și care dormea dus.

Imediat a luat dela un vecin un palton și a trezit pe curiosul nudist.

Amețit de băutură, și cu limba împleticindu-i-se în gură, nudistul a spus:

— Lasă-mă să fac plajă.

El a fost urcat într'o trăsură și transportat la poliție. Acolo s'a constatat că el este Constantin Ana, din Mahalaua Aduna ți. Îmbătându-se, el a pornit spre casă. Pe drum, fiindu-i cald s'a despuiat de haine și s'a culcat gol sub un gard.

Agresiune sălbatecă

Intr'o cârciumă din hală a izbucnit o ceartă între locuitorul Ștefan Ungureanu din Șos. Națională No. 104, și mai mulți indivizi. Când Ungureanu a ieșit în stradă, indivizii au tăbărât asupra lui și au început să-l lovească cu ciomege. Ungureanu a căzut la pământ în nesimțire, și având un picior fracturat.

El a fost transportat la spitalul Sft. Spiridon. Agresorii au dispărut. S. MAUR

Impresii artistice

Peste 3000 de ieșeni l'au aplaudat eri pe artistul Verebeș...

Astăzi, ultimul spectacol

Ernest Verebeș a „debutat" eri, în matineu și seara, pe scena „Trianonului", prezintându-se în condițiunile pe care le-am scontat: cu mult talent și provocând mare haz.

Ca să fim sinceri: n'am putea preciza ce anume diferență există între Verebeș, artistul de film și Verebeș, actorul de teatru.

Amândoi, sunt făcuți pentru a inveseli l...

Și dacă despre lucrul acesta, — în ceiace privește filmul —, ne-am convins de multă vreme — eri am constatat că „starul de film" este un admirabil june prim pentru teatrul muzical.

Skaetschul ?..

Un motiv pentru circa o oră de râs sănătos,— deoarece Verebeș și partenera sa... otrava blondă (cum a poreclit-o artistul), sunt adorabili.

Astăz,—pentru ca mii'e de oameni cari n'au mai încăput ieri în sală să poată admira duo-ul berlinez,— „Trianonul" a retinut pe artiști, care vor apare de trei ori în pauzele de film.

S'au scăzut și prețurile...

Henry Burileanu

Rezultatul chetei pentru Cantina Școlară

In ziua de Duminică 15 Mai, Societatea „Cantina Școlară" a organizat o chetă, care a fost în bună parte stânjenită de ploaie. Totuși elevele și elevii școlilor primare din localitate au ținut cu orice preț să cheteze și cu toate condițiunile defavorabile au isbutit să colecteze suma de *8400 lei*.

Societatea aduce ville sale mulțumiri tuturor neobositilor chetatori, cari s'au ostenit pentru colegii lor nevoiași, hrăniți în cele 32 cantine întreținute de Societate; precum și publicului binevoitor, care a încurajat această chetă, dând fiecare contribuția sa, potrivit greutăților vremii.

Iată rezultatele numerice după școli:

Șc. fete No. 1 „Carmen Sylva" 1619 lei, Șc. fete No. 3 „P. Poni" 407 lei, Șc. fete No. 4 „Princ. Maria 130 lei, Șc. fete No. 8 „P. Rășcanu" 1143 lei, Șc. fete No. 9 „Al. Lambrior" 567 lei, Șc. fete No. 10 „Al. Bădărău" 172 lei, Șc. fete No. 11 „Gh. Mârzescu" 159 lei.

Șc. băeți No. 1 „Trei Ierarhi" 871 lei, Șc. băeți No. 2 „Carol I" 1247 lei, Șc. băeți No. 5 „V. Alexandr." 166 lei, Șc. băeți No. 7 „Gh. Asachi" 403, Șc. băeți No. 8 „V. Adamachi" 208 lei, Șc. băeți No. 9 „M. Cogălniceanu" 1218 lei, Șc. băeți No. 10 „Princ. Ferdinand 95.

La școala de băeți No. 2 „Carol I" elevul Hefter A. însoțit de d-ra Gleizer au colectat singuri suma de lei 740.

x Bisericile din satele Izvoarele și Bocșa, de lângă Sculeni, au fost sparte și jefuite. Au fost furate covoare de preț și banii din cutia milei.

Se fac cercetări.

INFORMAȚIUNI

x *In urma intervenției rabinului Warman, ofițerii de rezervă precum și soldații de rit mozaic care urmau să depuie jurământul mâine Sâmbătă, impreună cu militarii din celelalte confesiuni, vor depune jurământul Duminică, ora 8 dimineața, la regimentul 7 Roșiori.*

x Parchetul tribunalului Iași a făcut apel contra eliberării fostului secretar contabil al închisorii Galata, anume I. Zaharia.

x D. I. Stein din Iași a cerut tribunalului declararea în faliment a proprietarului de păduri H. Dermer din Tg. Frumos. Tribunalul a respins declararea pe motiv că d. Dermer e proprietar rural.

Ieri d. Stein a făcut apel la Curte.

x In fața tribunalului, s'a judecat ieri opoziția parchetului contra eliberării muncitoarei Ida Felix

Ea a fost apărată de d. av. Const. Sion.

Tribunalul a respins opoziția și a dispus eliberarea muncitoarei.

x Distinsul nostru concetățean d. N. D. Popa, controlor șef al Administrației Financiare și fost colaborator al nostru, a fost decorat cu ordinul „Steaua României", în gradul de cavaler.

x O circulară trimisă prin inspectoratul școlar la toate școlile secundare, anunță că congresul profesorilor secundari ce urma să aibă loc Sâmbătă la București, a fost amânat.

x In str. Elena Doamna No. 33 s'a depozitat materiale de construcție pe ambele trotuare și jumatate stradă; în plus aproape permanent strada e blocată de vehicole ce descarcă aceste materiale—trecătorii sunt amenințați de a fi accidentați când se încrucișază două vehicule în sens contrar. Rugăm pe dl. Primar să se convingă și să dispue.

x **Tăiat de tren.**—Aseară pe la orele 9 și jum., pe când un tren de marfă manevra în apropiere de manufactura de Tutun, a surprins pe linie pe paznicul Alexandru Costache, amputându-i picioarele dela glezne.

Au fost avizate autoritățile care au început cercetări.

x Tribunalul local a vândut acum câteva luni la licitație publică imobilul din str. Uzinei 25, proprietatea Areșteanu.

Imobilul a fost adjudecat asupra d-lui Maer Aron din str. Cost. Negrii 28. Cum însă în termenul legal, acesta n'a depus prețul, d. președinte Eșanu a dispus scoaterea în vânzare a imobilului în contul adjudecătorului.

In plus, printr'o adresă, a cerut parchetului darea în judecată pentru excrocherie a d-lui Maer Aron.

x Cofetarii principali din localitate, s'au înțeles să nu vândă înghețată la comercianții ambulanți. Ei au înștiințat despre aceasta autoritățile respective.

x La prefectura județului a avut loc licitația pentru furnizarea a 3000 vagoane lemne necesare instituțiilor Iașuiui.

Ofertanții au cerut plata la fiecare 5 vagoane predate. Cea mai mică ofertă a fost cu 6250 lei vagonul.

x *La Seminarul Veniamin* se fac pregătiri în vederea întreitei serbătoriri ce va avea loc, în ziua de 24 Mai; și anume: serbătorirea profesorilor ieșiți la pensie și întâlnirea promoțiilor de acum 25 și 50 ani.

Dintre absolvenții seminarului din anul 1882 nu vor participa decât d-nii Gh. Ghibănescu-Iași și Raicu-Buzău. Al treilea absolvent care mai e în viață d. dr. Buda din Calarași, a înștiințat că fiind bolnav, nu poate participa la această întâlnire.

INFORMAȚIUNI

x *Din Viena* se anunță că ziua de 10 Mai s'a serbat la legația romînă de acolo, cu un deosebit fast.

Cuvintarea d-lui Caius Brediceanu a fost impresionantă.

Asistența de elită a fost entuziasmată de d-ra *Lucia Burada*, care a executat maestru la vioară *„Rapsodia romînă"* de Th. Burada și „Chants roumains" de d. Mihai Barbu.

Tânăra artistă ieșană a fost viu aclamată.

x **Bisericești.**— Mâne are loc în Catedrala Mitropoliei un Te-deum cu prilejul onomasticei M. S. Elena, mama voevodului Mihai.

Serviciul religios va fi oficiat de preoții: dr. C. Nonea, Nae Luchian, Antohi Partheni, Stupcanu, în frunte cu P. S. S. arhiereul Leu Botoșăneanu.

— Mâine fiind sărbătoarea Sf. Constantin și Elena, va avea loc în comuna Comarna serbarea hramului bisericii „Sf. Constantin și Elena".

x **Soc. „Salvarea".**—Se aduce la cunoștința generală că, în ziua de 22 Mai a. c. ora 5 jum. p. m. va avea loc Adunarea G-rală a Societății „Salvarea" Iași, în localul Serv. Sanitar Municip. Iași, str. George Enescu Nr. 3.

Persoanele ce au primit convocarea și toți care se interesează de bunul mers al acestei Societăți sunt rugați cu insistență a lua parte.

x Consiliul profesoarelor șc. normale de fete „M. Sturdza" au ales ca reprezentantă a corpului didactic al acelei școli în comitetul școlar pe D-ra prof. Manoliu Viorica, în locul D-nei Labor, transferată la București.

x Epitropia Sf. Spiridon a făcut noi demersuri la București, pentru a se acorda fondurile necesare terminării palatului clinicilor I și II chirurgicale, ce se construește în ograda spitalului central.

x O persoană sosită astăzi din Capitală, ne comunică cum că, de câtva timp și la București, atât pensionarii cât și salariații, precum și furnizorii, întâmpină mari greutăți cu încasarea drepturilor lor.

x **Ansamblul Uferini** continuă la „Sidoli" misterioasele experiențe iluzioniste, stârnind admirația sălii, mereu arhiplină de public. Gri, Alfred și Fredy au intercalat în program numere noui de atracție ca „dispariția măștii verzi", „globul zburător" etc.

Uferini mai rămâne în localitate până Duminică seara, mâine și poimâne, prezintând un program nou. Prețurile au suferit o simțitoare reducere.

x *Sfaturi pentru* îngrijirea unui ten curat. Întrebuințați **Crema de lăcrămioare de zi.** Emulzie vegetală cu parfum natural de lăcrămioare, ușor absorbită de piele, dându-i hrana indispensabilă și făcând-o catifelată, suavă, parfumată. **Crema de lăcrămioare** curăță și albește fața. Depozit Farmacia Dr. Beceanu, Piața Halei.

La Teatrul Național

Opereta „Pericola" cu prețuri populare

Mâine seara și Duminică în matineu și seara „asociația artiștilor ieșeni" oferă ultimele spectacole cu admirabila operetă „Pericola".

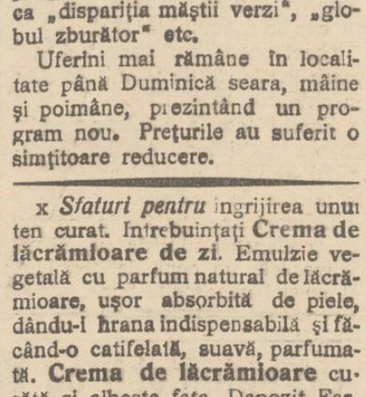

D. MILL. GHEORGHIU
(interpretul lui Piquilla)

Presa locală a acordat acestui spectacol maximum de elogii, subliniind interpretarea strălucită a textului și muzicii lui Offenbach.

Menționăm că aceste trei reprezentații cu care se încheie ciclul, sunt date cu prețuri populare.

Diverse

Evadat arestat.— Poliția a arestat pe individul Alecu Croitoru din Pașcani. Acesta fiind în cercetarea postului de jandarmi din Bucium, a evadat. El a fost înaintat legiunei de jandarm.

Furturi.— Poliția cercetează pe femeia Elena Ungureanu, din str. Crucei No. 44 acuzată a fi furat un inel cu rubine la d. L. Leibovici din str. Apeduc No. 16.

— Deasemenea este cercetat la poliție Osias Def din șoseaua Arcu No. 6 acuzat că a comis un furt la d. Iosif Aberman din str. Ștefan cel Mare No. 30.

— Un furt de păsări s'a comis la d. Gherasim din str. Sft. Andrei.

Diverse. — In curtea bisericei Bărboiu, un câine turbat a muș-cat cinci copii. *Rep.*

x D-na Ana dr. Ionescu (născută Martac) din str. Kogălniceanu, simțindu-se ușor intoxicată cu mangal dela un fier de călcat, s'a dus la spitalul Sf. Spiridon. După scurt timp, a părăsit spitalul, complect sănătoasă.

x D. av. Idriceanu a reclamat siguranței că a fost atacat în stradă de individul N. Nechita. Acesta a declarat că ar fi fost pus la cale de d. Ștefan Crețov, vecinul d-lui av. Idriceanu. Biroul judiciar al siguranței, prin d. Gr. Botez, continuă cercetările.

x Luni 23 Mai la ora 9 seara va conferența în sala Sfatului Negustoresc d. prof. *Mihai Ralea*, vorbind despre „Fizionomia epocii noastre". Cuvântul introductiv va fi rostit de d. prof. Ioan Botez.

x Epitropia Sf. Spiridon a intervenit din nou, pe lângă d-na Olga Sturdza, președinta soc. ocrotirii orfanilor din război, în vederea cedării stațiunii Budachi, unde să se trimeată copiii orfani în timpul verei.

INFORMAȚIUNI

x *Asociația Culturală a Femeilor Evreice*, invită membrele și publicul la a doua conferință a d-lui S. Pinsky: *Etică și Estetică* (Introducere la Profeți), care va avea loc Sâmbătă 21 Mai, orele 5, în localul Lojei, str. Ștefan cel Mare 23 etaj.

TURBURARILE NUTRIȚIUNEI

Toate tulburările digestive cari sunt datorite unui exces de aciditate înceteaz imediat prin întrebuințarea de Magnesia Bisurata. Magnesia Bisurata nu numai neutralizează aciditatea, însă cu toate că este o compoziție inofensivă, imobilizează oarecum partea dureroasă a stomacului. Această imobilizare a stomacului consistă în a feri de orice mucoasa inflamată, lăsându-i astfel timpul de a se cicatriza. De îndată ce simțiți cea mai mică indispoziție stomacală, luați Magnesia Bisurata recunoscută ca cea mai bună medicațiune contra maladiilor de stomac. Magnesia Bisurata se găsește de vânzare la toate farmaciile și drogueriile. Prețul pentru public flaconul mic lei 75.

x **Foarte important pentru funcționarii publici și pentru toate persoanele care dispun de mijloace restrânse.**—Administrația Clinicei chirurgicale Doctor Tzaicu din Sanatoriul Iași str. Carol 20, de acord cu direcția medicală, pentru a veni în ajutorul lumei suferinde, a stabilit pentru funcționarii publici și persoanele cu mijloace materiale restrânse, un tarif special de 2500 lei, în care se cuprinde internarea pe zece zile, operația, medicamentele, fără nici o altă plată în plus.

România
Corpul Portărei'or Tribunalului Iași
Publicațiune No. 280
Anul 1932 luna Maiu 19

Se publică spre cunoștința generală că conform adresei No. 25210 | 932 a Judect. Ocol, 2 Urban Iași se va vinde prin licitație publică în ziua de 25 Maiu 1932 ora 13 averea mobilă sechestrată cu Procesul Verbal No. 1989 | 931 de la Solomon Avram din Iași str. Pantelimon 12 fost 18, la pretenția Băncei Cooperative de Credit Mărunt Iași, averea compusă din: 1) Un garderob lustruit cu o uș și un saltar, 2. un alt garderob lustruit și sculptat cu 2 uși și cu mesuța ei, 3. una masă ovală furnierată pe 2 picioare și cu 2 scaune de lemn curbat, 4. un palton bărbătesc cenușiu de azugă cu guler de pluș, 6. un costum bărbătesc de stofă bleumaren în dung.

Vânzarea se va face în Iași, str. Pantelimon 12 fost 16 domiciliul debitorilor pe bani gata și în asistența Comisarului respectiv.

Șef Portărel Bazali | Secretar, D. Stancov

Azi la Cineam Gheltzer
în CARNE și OASE
MACISTE (Regele ferului)
debutează la matineuri și seara în antractele filmelor
EROUL EVREU
Grandioasă epopeie a poporului evreu din America, aducând reale servicii în războiul mondial.
Al II-lea film
MOȘTENITOAREA din TEXAS
senzațională dramă de aventuri din vestul sălbatec
Prețurile reduse 12, 10 și 6 plus aviație

DE INCHIRIAT lângă facultatea de medicină, odaie frumos mobilată, având intrare separată, antret, acces la baie, lumină electrică, tout à l'egout. A se adresa la ziar sub L. M.

DE INCHIRIAT două magazii de zid pentru marfă sau automobil, str. Sf. Sava No. 16.

DE VÂNZARE casele din Iași str. Râpei No. 7 (fost Țicăul de Jos) prin str. Scăricică în condițiuni f. avantajoase și cu înlesniri de plată, având loc în suprafață de 1205 m.p. și două corpuri de casă. Informațiuni la d. avocat I. Serafimi, str. Sf. Sava No. 15, între 7-9 seara și dim.

DE INCHIRIAT în str. Ștefan cel Mare 29, un apartament de trei saloane mari recomandabil pentru *desfacerea de vinuri, bodegă* sau *cafenea*. A se adresa la d. Isidore Margulies str. Ștefan cel Mare 27.

AZI la SIDOLI

pe lângă bogatul program cinematografic, va apare
Celebra trupă de iluzioniști
UFERINI

România
Corpul Portărelor Tribunalului Iași
Publicațiune No. 279
Anul 1932 luna Maiu 19

Se publică spre cunoștința generală că conform adresei No. 25215 | 932 a Jud. Ocol 2 Urb. Iași se va vinde prin licitație publică în ziua 25 Maiu 1932 ora 14 averea mobilă sechestrată cu Procesul-Verbal No. 4358 | 930 de la Burechovici M. Volf din Iași str. Broscărie 9 fost Mah. Broscărie 35 la pretenția Băncei Cooperative de Credit Mărunt și Economie Iași averea compusă din: 1. una șifonieră furnierată sablă cu 2 uși și un saltar, 2. una șifonieră cu 2 uși și un saltar, una din uși cu o oglindă, 3. una oglindă de perete cu mesuța ei, înaltă ca 1.60×0.70 m., 4. una masă furnierată sablă cu 4 picioare, 5. o altă masă furnierată mahon cu 4 scaune de lemn curbat.

Vânzarea se va face în Iași str. Broscărie 9 fost Mah. Broscărie 35 domiciliul debitorilor pe bani gata și în asistența comisarului respectiv.

Șef Portărel, Bazali | Secretar, D. Stancov

PRIMĂRIA MUNICIPIULUI IAȘI

Comisiunea de apel depe lângă Primăria Municipiului Iași a început astăzi judecarea apelurilor contribuabilor din Iași asupra impunerilor la taxele comunale.

De oarece apelanții se prezintă fără acte (contracte, certificate fiscale, etc. cerând amânarea, Comisiunea a luat hotărârea de a nu se mai acorda termene de amânare pentru aducerea actelor.

Rugăm pe apelanți de a-și procura acte înainte de termen.

Președintele Comisiunei
ss) Preot Econom Țincoca

Secretarul Comisiunei
ss) T. P. Georgescu

ULTIMA ORĂ

Campania contra guvernului

LIBERALII VOR DEMISIONA DIN COMISIILE INTERIMARE?

Consfătuirea dela d. Dinu Brătianu

Bucureşti 20.— Acasă la d. Dinu Brătianu a avut loc ieri o consfătuire a conducătorilor liberali, în frunte cu d. I. G. Duca şeful partidului.

S'au luat ultimele dispoziţii în ce priveşte congresul liberalilor din Ardeal care se ţine la Cluj în zilele de 21 şi 22 Mai. In acest scop, d. Duca înconjurat de mai mulţi fruntaşi, pleacă în astă-seară la Cluj.

S'au mai luat dispoziţii pentru continuarea campaniei de intruniri şi intensificarea acţiunei de răsturnare a guvernului.

*

O chestiune importantă care s'a pus în discuţie, este situaţia liberalilor—membrii în comisiile interimare comunale şi judeţene. S'a emis părerea ca toţi aceştia să demisioneze, în semn de protest contra amînării ilegale a alegerilor administrative.

Această părere a avut mulţi partizani; dar încă nu s'a luat o hotărâre definitivă, rămânând ca problema să se discute ulterior.

D. mareşal Averescu
rechemat în ţară

Fruntaşul averescan d. Petre Papacostea pleacă în astă seară la Aqui (Italia) pentru a comunica d lui mareşal Averescu că partidul socoteşte necesară înapoerea d-sale imediată în ţară.

Pare lucru hotărât că d. Averescu se va înapoia în Bucureşti până la finele săptămânii viitoare.

*

In cercurile politice se discută noul articol „Cugetând la Henric II" apărut în „Indreptarea" şi semnat X. X. X.

Articolul spune că: Gloria suveranilor stă în a şti să nu părăsească înălţimea la care destinul i-a ridicat. Un Suveran e cu atît mai mare cu cât stă mai aproape de zei şi mai departe de oameni.. Orcine e convins de utilitatea regimului monarhic, trebue să facă tot ce-i stă în putinţă, pentru a-i evita orce risc...

Şi tot aşa, diverse aluzii transparente.

Ingrămădeala pensionarilor
la Ad-ţia Financiară

Administraţia financiară a fost azi dimineaţă asaltată de peste o mie de pensionari care veniseră să-şi ceară drepturile. Un grup de gardieni publici a împiedecat însă accesul acestora în hollul instituţiei.

La orele zece Ad-ţia fiind avizată de către Banca Naţională că a sosit acreditivul de un milion jumătate pentru pensii, şi banii fiind încasaţi,— la ora 10 jum. s'a început facerea plăţilor.

Sunt satisfăcuţi numai acei pensionari care se prezintă cu fişele eliberate încă de Mercuri, când li s'au reţinut carnetele de pensii.

Plăţile continuă mereu până la lichidarea totală a acreditivului sosit.

Pentru ofiţerii de rezervă
In vederea depunerii jurământului

Sâmbătă 21 Mai a. c. are loc jurământul militar al Ofiţerilor de rezervă din raza Cercului de recrutare Iaşi, obligator pentru toţi Ofiţerii de rezervă, de ori ce provenienţă, sub sancţiunea rigorilor legei pentru cei ce nu se vor conforma.

Conform ultimilor dispoziţii ale Autorităţilor militare, programul se modifică, rămânând următorul:

Domnii Ofiţeri de rezervă de orice provenienţă (inscrişi sau nu în Uniunea Ofiţerilor de rezervă), se întrunesc în ziua de 21 Mai ora 8 dimineaţa, la Primărie str. Alexandri, de unde apoi vor pleca în corpore cu drapelul; cei de rit ortodox oprindu-se la Reg. 13 Dorobanţi (chear şi cei care fac parte din corpurile garnizoanei Iaşi); iar cei de alte rituri, (afară de evrei) se opresc la Reg. 7 Roşiori, la care corpuri depun jurământul.

Ţinuta pentru membrii U. O. R. pe cât posibil haina neagră şi insigna, bereta obligatorie (pentru cei ce o posedă).

Evreii depun jurământul Duminecă dimineaţă, la Reg. 7 roşiori.

x Azi dimineaţa a avut loc la liceul internat solemnitatea decorării liceului, de către ministrul italian pentru educaţia naţională.

Au rostit cuvântări d-nii: *Lambertenghi*, distinsul profesor italian, Bădăreu, directorul instituţiei şi profesorul Scriban.

A fost o impresionantă afirmare de frăţie italo-română.

x **„Pomul Verde".**—Astă seară se deschide stagiunea teatrului evreiesc în grădina „Pomul Verde". Se va juca „Fata de pe Volga" de Blumenthal. Muzica de Olaşanewschi.

In rolul titular actriţa cu renume în America, d-na Vera Kaniewska; şi reputatul spiel-tenor Paul Breitman care lansează câteva romanţe de efect.

x **D. Doctor I. Schwartzman** fost asistent al clinicei din Paris specializat în boli de inimă, plămâni şi rinichi. Tratamentul tuberculozei pulmonare cu pneumotorax artificial, injecţii sclerozante la varice, consultă *boli interne şi copii* zilnic între 11-1 a.m. şi 4-7 p. m. în str. Căpitan Păun No. 10. Telefon No. 11.

Banca Naţională nu poate da credite
pentru plata pensiilor şi salariilor

Bucureşti 20 — La Ministerul de Finanţe au continuat ieri discuţiile în vederea efectuării plăţilor pe luna Mai.

A fost consultat din nou d. C. Anghelescu, guvernatorul Băncii Naţionale, şi acesta a comunicat că Institutul de Emisiune nu poate acorda un nou credit.

Rămâne ca plăţile de pensii şi salarii să se facă din încasările fiscale şi din disponibilităţile Statului.

In acest sens s'a căutat o modalitate satisfăcătoare.

Dar încă nu s'a găsit. Decizia în chestie va fi luată astăzi, — urmând ca de Luni 23 Mai să se înceapă achitarea pensiilor şi salariilor, în limita posibilităţilor.

Primăria Arad
asaltată de şomeri

Arad 20 — Un numeros grup de muncitori şomeri s'a adunat în faţa primăriei şi a protestat contra faptului că şomerii nu sunt utilizaţi la lucrările edilitare.

Muncitorii au devenit agresivi, spărgând geamurile primăriei. Poliţia i-a împrăştiat.

In jurul răpirii
micului Lindbergh

New-York 20. — Armatorul Curtis, arestat, a declarat că şi pastorul Peakok a inventat toate amănuntele povestite asupra răpirii lui „baby".

A fost reţinut şi Peakok la poliţie.

Situaţia lui Curtis se agravează. Se pare că chiar ar fi fost complice la răpirea copilului.

*

Şeful bandei de răpitori, Fischer, n'a putut fi găsit. Se crede că a fugit din America.

*

In Camera reprezintanţilor s'a depus un proect în sensul ca răpitorii de persoane să fie pedepsiţi cu moartea.

Un caz cumplit de mizerie
Apel la inimele caritabile

O cumplită dramă ne-a fost adusă la cunoştinţă.

In Bulevardul „C. A. Rosetti" No. 19 (cartierul Rufeni) zace bolnavă văduva Aneta Hariton, în cea mai cumplită mizerie.

Cinci copii din care cel mai mare în vrâstă de 9 ani, se sbat în chinurile foamei.

Facem apel la inimile caritabile să vie în ajutorul acestor nenorociţi trimiţînd cât îi lasă inima, la adresa de mai sus.

Deasemenea apelăm la conducerea dispensarului de sugaci să primească un copil de trei luni, al acestei nenorocite femei.

Raiduri trans-atlantice
Femei în zbor peste Ocean

New-York 20 — Uriaşul hidro-avion german „Do X" (I) a pornit ieri dela Long-Island peste Atlantic, în zbor spre Europa.

Pe bord se află 13 persoane, între care şi artista-aviatoare Antonia Stassman, care duce cu dânsa scrisori adresate de d. Walker primarul New-Yorkului, către preşedintele Hindenburg şi către primarul Berlinului.

*

N. R.— Ieşenii au avut ocazia să cunoască pe Antonia Strassman. Ea a fost în anii trecuţi la Iaşi, în ansamblul trupei tragedianului Paul Wegener, şi a jucat pe scena „Sidoli".

Antonia Strassman s'a remarcat ieşenilor ca o femeie fină, şi o artistă rutinată şi inteligentă. Şi se ştia încă de atunci că artista este şi o aviatoare pasionată.

Iată acum că Antonia participă la un raid îndrăzneţ, înfruntând imensitatea Oceanului.

Alt raid

New-York 20 — Aviatoarea Amelia D'Orsay a sosit la Harbour Grace cu un hidro-avion, în scopul de a porni în zbor spre Europa.

Ea pleacă în astă seară, şi intenţionează să ateriseze la Greenwich (Anglia).

Un automobil cu studenţi bucureşteni
se răstoarnă la Câmpulung
1 profesor şi 6 studenţi răniţi grav

Câmpulung (Muscel) 20 — Autobuzul No. 15,601 B. se afla în excursie cu câţiva studenţi dela şcoala politechnică din Bucureşti.

La intrarea în Cimpulung, maşina s'a izbit de un pom şi s'a răsturnat, sfărâmîndu-se complect.

Şapte călători sânt grav răniţi, între care şi un profesor. Răniţii au fost internaţi în spitalul local.

A băut.. cerneală!

Bucureşti 20. — Tânăra funcţionară Bela Gaisenberg din calea Rahovei 160, fiind în ceartă cu sora ei mai mare, care-i reproşa purtările uşuratice, — a încercat să se sinucidă, bând o cantitate de... cerneală violetă! A fost internată în spitalul Brancovenesc.

Incendiu

Astă-noapte, un incendiu a izbucnit la imobilele d-nei Maria Apostolescu din str. Ferentari 30.

Au ars locuinţa şi 11 magazii cu mărfuri.

Pagubele sunt mari.

Sovietele caută o înţelegere
cu hitleriştii germani

Varşovia 20.—Din Moscova se anunţă că Biroul politic comunist s'a întrunit în şedinţă extraordinară, pentru a examina situaţia din Orientul-Extrem şi din Germania.

Sovietele sânt ameninţate a fi prinse într'un cleşte, în cazul venirei militariştilor la putere în Japonia şi în Germania.

Faţă de această situaţie îngrijorătoare, Biroul politic a însărcinat pe d. Voroşilov, ministrul de război, să intre în tratative cu Hitler, în vederea încheerii unei aliante între Soviete şi forţele hitleriste. In acest mod Rusia şi-ar asigura situaţia la frontiera apusană, şi ar deveni liberă pe mişcări în Mandciuria.

INFORMAŢIUNI

x **Congresul Asociaţiei Feministe**— *In vederea congresului feminist care are loc mâine la Iaşi au şi început să sosească numeroase delegate din diferite oraşe ale ţării.*

D-na Elena Râmniceanu din Geneva, ataşată pe lângă Liga Naţiunilor, a sosit în localitate spre a lua cuvântul la şedinţa publică.

D-na Elena C. Meissner a lansat un inimos apel către doamnele din localitate.

Publicul ieşan e rugat să asiste, mâne Sâmbătă ora 10 dim. La Cercul Militar (Str. Carol).

x In Monitorul Oficial de alaltăeri, a apărut decizia prin care s'a aprobat suma de 15 milioane lei, pentru continuarea lucrărilor la Palatul Universităţii din Iaşi.

x D. plutonier major Pascovici Calistrat, şef de post la Copou, ne aduce la cunoştinţă că fata Ana Carpinschi n'a fost şi nu este în serviciul d-sale. Ea e de câtva timp servitoare la d. Haralamb Alexandrescu, perceptor, domiciliat în comuna Copou.

x La 26 Maiu se deschide în localul librăriei Socec, *Bazarul Profilaxiei* asortat cu pijamale — rochii, halate, şorţuri, pălării şi saci de plaje, sandale şi altele.

Vizitaţi-l.

x Dl. **Deputat Ifrim, fiind reţinut la Bucureşti, nu va fi în Iaşi până Miercuri 25 Mai.**

Prin stăruinţa D-sale, Ministerul de Finanţe a dat dispoziţie să se trimeată Iaşului, încă 3 jum. milioane lei, pentru plata pensionarilor. Acest fapt a fost adusă la cunoştinţa D-lui Prefect Axinte şi D-lui Ad-tor Financiar Ilie Florescu, cărora li s-a arătat rândurile D-lui Onicescu, preşedintele Casei Pensiilor.

Şi acuma se aşteaptă sosirea banilor.

x *Un ramaşag interesant* — Procesul Crivoi a pasionat atât de mult publicul ieşan, încât s'au făcut şi ramaşaguri.

Unul interesant s'a legat între cetăţenii Şt. Hofman şi Al. Ichim din Calea Galaţii, având ca obiect obligaţiuni materiale însemnate.

D. Hofman susţinea că Crivoi va fi condamnat la cel puţin 20 ani. Al doilea credea că pedeapsa va fi mai mică.

Precum se vede, d. Hofman a câştigat.

x **Conferinţe interesante.**— Azi dimineaţa a conferenţiat în Aula Universităţii d. Louis Trotabas, profesor de drept public dela Universitatea din Nancy, despre „Interpretarea literală a legilor fiscale în Franţa".

Conferenţiarul cu toată ariditatea subiectului, datorită calităţilor sale a putut încorda atenţia asistenţilor.

Azi la ora 5 p. m. d-sa vorbeşte despre „Responsabilitatea funcţionarilor publici în Franţa". E un subiect de actualitate mai ales pentru noi.

x *La „Societatea studenţilor Români în Medicină"* s'a ales următorul comitet pe anul 1932—1933. Preşedinte: Dimitriu C.; vice-preşedinte: Moncha Dan; secretar general: Samborski C.; secretar de şedinţă: Atanasiu Gh.; casier: Constantinescu Lucreţiu; bibliotecar: David Mihai; membrii în comitet: Mihăescu Paul, Soripcă Valentin şi Mărculescu Titus; cenzori: Preda Saur; Mihail Al. şi Lupu Petrache.

x **Un autograf.**— Eri la ora 2 p. m. când a sosit în localitate actorul de cinema Ernst Verebeş, primul salut dat ieşenilor a fost autograful ce ni l'a oferit pe peronul gării: *„Opiniei şi cetitorilor ei, toată dragostea; Ernst Verebeş".*

ORA 3

Plată egală pentru toţi funcţionarii
Jumătate din salariile pe Mai — Ultima decizie a ministerului de finanţe

Buc. 20— Ministerul de finanţe a hotărât să se plătească funcţionarilor jumătate din salariile pe Mai. Plata se va face dela 20 Mai până la 1 Iunie.

Restul lefurilor pe luna curentă se va achita în primele zile din Iunie. In modul acesta se asigură acum plata egală a tuturor funcţionarilor.

In ce priveşte restanţele pe trecut, ele vor fi plătite ulterior, în mod treptat şi începând cu cele mai vechi.

Strălucitul succes al paraşutistei Smaranda Brăescu
Ea bate recordul mondial, coborându-se dela 10.000 metri

Washington 20 — Din San-Francisco se anunţă că paraşutista română Smaranda Brăescu s'a coborât cu paraşuta în bune condiţiuni dela înălţimea de 10.000 metri. In modul acesta ea a bătut recordul mondial.

D-ra Brăescu a fost entuziast ovaţionată, primind şi cea mai mare decoraţie aviatică americană.

Efectele noului regim al devizelor

Buc. 20.— Noul regim al devizelor a produs o mare afluenţă de public la Banca Naţională. Deasemenea Bursa este mult mai activă.

Acţiunile băncii naţionale s'au urcat la 3500 lei. Totodată s'au urcat şi rentele româneşti. Stabilizarea a fost negociată la 41 şi jum.

Ce declară răpitorul lui „Baby"

New-York 20.— Se confirmă că la Mexic a fost arestat faimosul gangster Fleischer, şeful bandei care a răpit pe copilul lui Lindbergh.

Fleischer a declarat că „Baby" n'a fost ucis. Copilul a căzut de pe scară în momentul când cobora dela etaj şi a murit pe loc.

ŞTIRI EXTERNE

Greva din Spania.—Muncitorii grevişti din Spania au atacat gărzile din unele localităţi. La Moron-Lafontera s'a produs o ciocnire mai violentă. Un grevist a fost ucis şi numeroase persoane rănite.

Situaţia în Japonia.— Baronul Kiranumah, preşedintele organizaţiei fasciste din Japonia, va fi probabil însărcinat să formeze un guvern naţional.

INFORMAŢIUNI

x **Cadouri pentru onomastice cumpăraţi la „MOCA" unde găsiţi mare asortiment de bomboane proaspete, specialităţile celor mai renumite case din Bucureşti. Preţuri foarte eftine.**

România
Corpul Portărelor Tribunalului Iaşi
Publicaţiune No. 277
Anul 1932 luna Mai 19

Se publică spre cunoştinţa generală că conform adresei No, 25209 | 932 a Judec. Ocol 2 Urban Iaşi se va vinde prin licitaţie publică în ziua de 25 Mai 1932 ora 9 dim. averea compusă sechestrată cu Procesul Verbal No. 4435 | 931 dela Herman Weiss din Iaşi str. Căpitan Păun 6 la pretenţia Băncei Cooperative de Credit Mărunt şi Economie din Iaşi, averea compusă din: 1) Una şifoneră furnierată mahon, cu 2 uşi şi un saltar, una din uşi având oglindă de perete cu ramă de lemn şi mesuţa ei, 2) Un bufet de culoare neagră cu 2 uşi de sticlă sus, un sertar şi 2 portiţe jos 3) Una masă ovală cu 3 scaune de lemn curbat. lar în aceiaşi zi la ora 10 dim. dela debitorul Guttman Veiss din Iaşi str. Sft. Theodor 39 averea mobilă definitiv sechestrată cu Procesul Verbal No. 4435 bis 931 şi compusă din: 1. Un garderob cu 2 uşi şi un saltar, 2. Un bufet cu două uşi de sticlă sus şi cu 2 saltare mici şi 3 saltare mari jos, 3. Una oglindă de perete cu ramă de lemn şi cu mesuţa ei, 4. Una masă pe 2 picioare şi patru scaune de lemn curbat.

Vânzarea se va face în Iaşi str. Căpitan Păun 6 şi Sft. Theodor 39 domiciliul debitorilor pe bani gata şi în asistenţa comisarului respectiv.

Şef Portărel, Bazali | Secretar, D. Stancov

x Bătăturile le înlăturaţi sigur cu „Coricol".

Depozit: **Farmacia Polak, str. Ştefan cel Mare.**

România
Corpul Portărelor Tribunalului Iaşi
Publicaţiune No. 278
Anul 1932 luna Mai 19

Se publică spre cunoştinţa generală că conform adresei No. 25208 | 932 a jud. ocol 2 Urb. Iaşi se va vinde prin licitaţie publică în ziua de 25 Mai 1932 ora 11 dim. averea mobilă sechestrată cu procesul verbal No. 5261 | | 1931 de la Grobocopatel Iosef din Iaşi str. Colonel Langa 5 la preenţia Băncei Cooperative de Credit Mărunt şi Economie S. A. Iaşi averea compusă din: 1. un bufet [suprapus furnierat mahon, partea de sus cu 3 portiţe de sticlă şi oglindă, partea de jos cu marmoră, masă de pâine, 2 sertare şi 2 portiţe, 2. una oglindă de perete cu ramă de lemn bauniş, 3. una şifoniară furnierată brauniş, 2 uşi şi un sertar, 4. una masă pe 4 picioare cu 3 scaune de lemn curbat, 5. una canapea capitonată cu iută verde. lar în aceiaşi zi la ora 12 dimineaţa dela debitorul Grünştein Iulius din Iaşi str. Sf. Andrei 46 fost 40 averea mobilă definitiv sechestrată cu procesul verbal No. 2875 | 931 şi compusă din: 1. două şifoniere de culoare galbenă cu câte două uşi şi un saltar. una din uşile unei garderobe având oglindă. 2. un bufet suprapus de aceiaşi culoare. având sus 2 uşi şi jos masă de pâine, 2 saltare şi 2 portiţe, 3. una masă pătrată de aceiaşi culoare pe 4 picioare şi cu 6 scaune de lemn curbat.

Vânzarea se va face în Iaşi strada Colonel Langa 5 şi Sf. Andrei 46 fost 40 domiciliile debitorilor pe bani gata şi în asistenţa comisarului respectiv.

Şef Portărel, Bazali | Secretar, D. Stancov

După cererea generală
AZI ULTIMA ZI
la TRIANON
In Carne şi Oase
ERNST VEREBEŞ
Cel mai răsfăţat actor al Berlinului
Neîntrecutul interpret al atât mari filme
şi ADMIRABILA DANSATOARE
ANNY von TUBAY
în SKETCHU-uri Dansate şi Cântate
Atenţiune! Ernst Verebeş, împreună cu partenera sa, spre deosebire de celelalte celebrităţi apărute la Iaşi, se prezintă într'un SKETCH de o oră, oferind un REGAL de DANS, MUZICA şi SPIRIT.
Toate favorurile sunt suspendate.
Filmele: SCLAVII PASIUNEI cu Emil Jannings şi Ana Sten şi
Paf şi Pafachon Somnambuli
PREŢURILE AU FOST SCAZUTE. — ULTIMA ZI
ATENŢIUNE: VEREBEŞ apare de 3 ori şi va juca autografe

La tragerea clasei I-a numeroase câştiguri au ieşit la sorţi la COLECTURA BANCII
Emanoil Marcovici
Jucători! grăbiţi-vă pentru cumpărarea clasei II-a; Puţine zile au mai rămas până la tragere.

ANUL XXVIII No. 7517

3 LEI EXEMPLARUL

OPINIA

ZIAR POLITIC COTIDIAN

DUMINICA 22 MAI 1932

Fundaţiunea „Regele Ferdinand I“
Bucureşti
Str. Ştirbei Vodă 3
(Adm. Dom. Coroanei)

ATELIERELE TIPOGRAFICE:
IAŞI.—STR. LĂPUŞNEANU 37

ANUNCIURI
se primesc la toate
AGENŢIILE DE PUBLICITATE
şi la
ADMINISTRAŢIA ZIARULUI
Iaşi. — Strada Lăpuşneanu 37

Telefoane: Redacţia 391, Administraţia 394, Serviciul de noapte 367

Intre Capitală şi provincie

Ideia plăţilor „pe cote“ — O diferenţiare arbitrară — Viaţa e mai scumpă la Iaşi decât la Bucureşti

Se abuzează de răbdarea pensionarilor şi funcţionarilor

S'a dovedit până la evidenţă, că sistemul de lărgire a cadrelor partidelor politice, prin excesul de funcţionarism şi pensionarism este o adevărată primejdie socială cu repercusiuni serioase în rău asupra vitalităţii statului slăbit în resursele sale financiare, din pricina nenumăratelor dificultăţi economice cunoscute.

Iată sorgintea principală a dezastrului moral şi material al *funcţionarilor de carieră şi al pensionarilor foşti funcţionari de carieră* cari au avut un rol însemnat în progresul strălucit al României mici şi fericite de ieri, precum şi la croirea drumului de înaintare printre ruinele şi greutăţile ce ne-au lăsat războiul la făurirea României Mari de astăzi, în luptă aprigă de refacere şi consolidare.

Iar acum..., când ni se dictează prieteneşti sfaturi ale străinilor asupra reducerilor şi operaţiunilor bugetare..., repercusiunile le simţim şi mai dureros, căci ele slăbesc şi mai mult autoritatea morală a slujbaşilor de carieră credincioşi şi devotaţi statului atins în prestigiul cu care au fost obişnuiţi a-l aprecia o viaţă întreagă *pensionarii de carieră*, ajunşi astăzi nişte adevăraţi martiri ai tuturor suferinţelor şi umilinţelor.

Funcţionarii şi pensionarii îşi dau perfect seamă de toate greutăţile statului nostru; mai mult; îşi dau seamă că astăzi în fiecare ţară dificultăţile au un aspect local, iar cauzele crizei sunt cu totul diferite.

Nu se pricepe însă cauzele cari determină la noi întârzierea aplicării soluţiilor făgăduite pentru remediarea în parte măcar a multor rele de cari suferim cu toţii.

Uniunile cetăţeneşti şi unii fruntaşi politici au propus soluţii precise pentru uşurarea traiului, soluţii izvorâte din suferinţele şi realităţile vieţii şi cari au fost discutate cu atenţie deosebită în coloanele ziarului „Opinia“.

Nu s'au luat însă măsuri pentru nivelarea preţurilor tuturor produselor şi articolelor în raport cu cuantumul salariilor şi pensiilor scăzute sub minimum de existenţă şi în disproporţie cu indicele de scumpete.

In schimb însă toate studiile bugetare se îndreaptă tot spre nenorocitele de salarii şi pensii de mizerie ameninţate a mai fi reduse, în loc de a fi armonizate aşa cum s'a făgăduit solemn şi de a fi plătite cu dreptate pentru toţi salariaţii publici.

*

Ne surprinde rezultatul studiilor dela ministerul de Finanţe şi propunerea recentă ca în luna *Mai* să se plătească numai salarii şi pensii pe această lună, iar *restanţele de salarii şi pensii să se plătească mai târziu*, când situaţia încasărilor statului va permite aceasta!...

De asemeni propunerea ca plata salariilor şi a pensiilor să înceapă în *Capitală!...* în ziua de Luni 23 Mai. După această dată ea, va fi continuată şi în *restul ţării*!...

Se alcătuiau tablouri pentru plata cotelor pe categorii de localităţi.

Bine-înţeles, în Capitală unde *se zice* că indicele de scumpete e mai mare, era vorba a se plăti o cotă de 80—90 la sută din pensii, iar pentru celelalte localităţi se vor stabili cote care nu vor depăşi 50 la sută. Pentru diferenţă se vor elibera bonuri plătibile când statul va dispune de mijloace.

Nu mai comentăm aceste propuneri în privinţa efectelor dezastroase în agravarea crizei; ne îngăduim a întreba însă comisiunile de studii: întrebatu-s'au vreodată asupra aplicării practice şi reale a indicelui de scumpete în piaţa *Iaşului* — dependă — faţă cu a *Capitalei?*

Intru cât viaţa e mai eftină la *Iaşi* de cât *la Bucureşti* şi pentru ce s'ar face diferenţe de cote asupra salarizării?

Pentru ce să se continue nedreptatea, ca în Capitală să se achite la zi salariile şi pensiile, în fiecare lună, iar în Iaşul nostru cultural cotropit de nevoi şi suferinţi de tot soiul, să se facă plăţile cu întârzieri de 3, 4 şi 6 luni a salariilor şi pensiilor?

Pentru ce minciuna acreditivelor face să defileze zilnic mulţimea necăjiţilor pensionari prin faţa statuei domnului *„Ştefan cel Mare“* torturând zilnic şi pe nevinovaţii funcţionari ai adm. financiare, prin suspinele şi lacrimile provocate de suferinţele morale şi materiale ce le îndură aceşti martiri nevinovaţi— Pensionarii?

Iată atâtea şi şi atâtea.. care nu se văd şi nu se aud la *Centru.*

Departe de noi ideile de regionalism; *însă constatăm cu durere, că se abuzează de răbdarea şi cumînţenia celor în suferinţă.*

Abuzurile de tot soiul nu pot duce de cât la o luptă de descătuşare a provinciilor împotriva Centralismului ruinător de energii şi suflete.

Şi ne trebuie atâta cumînţenie şi unire sufletească ca să ne putem consolida înăuntru, având ochii bine aţintiţi în afară!...

Victor Munteanu

„OPINIA“
LITERARA ŞI ARTISTICA

Vorbe...

Când o fată cere autorizaţie pentru avort...

Am relatat cazul:

O fată din Brăila a fost într'o noapte din luna trecută atacată de hoţi. Şi aceştia nu s'au mulţumit să prade numai banii şi obiectele din casă, ci au găsit destul de agreabil să fure şi castitatea trupească a păgubaşei. Fata a fost legată zdravăn, aşa încât n'a putut riposta de fel. Şi astfel ea se vede acum în perspectiva de a ajunge mamă. Deaceia a cerut parchetului să i se acorde autorizaţia unei provocări de avort.

E un caz în totul original şi interesant. Pentru noi, în mod categoric, cererea fetei nu trebuie, nu poate fi respinsă. Oare societatea are dreptul s'o oblige a deveni mama unui copil conceput de nişte puşcăriaşi în momente de sadică brutalitate? Cui ar folosi o asemenea progenitură? Un copil, pe care, evident, societatea l-ar dispreţui; care n'ar putea obţine nici măcar eterna dragoste de mamă?

Dar legea e lege, — se poate răspunde. Şi ea opreşte avortul, privit ca o crimă. Deaceia procurorul, reprezintantul societăţii, nu poate acorda autorizaţia cerută.

Fata însă a comis o greşală, a procedat fără tact şi în flagrantă contrazicere cu realitatea. In naivitatea ei sinceră, a solicitat încuviinţare pentru un avort. Ce copilărie! Cine mai solicită autorizaţii pentru asemenea banalităţi? A făcut o atare cerere vreo femeie modernă, care vrea să trăcească comod, lipsită de griji materne?

Fata naivă din Brăila trebuie să înveţe un adevăr răspicat: la noi legea se calcă, fără autorizaţii. Şi ce e mai trist: deobiceiu, şi fără sancţiuni...

i. b.

...şi fapte

Romanul fiecărui an

Marea editură americană „O. N.“ din New-York a luat o iniţiativă interesantă. Editura a decis să pună la contribuţie pe cei mai mari scriitori din lume, pentru a descrie romanul fiecărui an. Aceste romane vor trebui să treacă în revistă evenimentele principale, cu răsunet mondial, din anul respectiv.

De pildă, romanul anului 1932 va trebui să vorbească despre războiul chino-japonez, despre descoperirea divizării atomilor, despre atentatul dela Paris, etc. Toate acestea însă urmează a fi înglobate în cadrul unui subiect de roman. Deocamdată editura americană se află în tratative cu mai mulţi scriitori şi rămâne de văzut care va fi autorul romanului pentru anul în curs.

(Continuare în pagina II-a)

Atentatul dela Tokio

Am relatat pe larg împrejurările atentatului de la Tokio, unde primul ministru Inukai al Japoniei a fost ucis, iar alte 5 persoane rănite.

In clişeu: unul din răniţi transportat spre spital (în stânga) şi atentatorul principal, arestat şi dus spre poliţie.

„Luna fiscală“

Pentru luna Iunie, s'a pregătit mare bucurie contribuabililor!

Alarmat de deficitul fantastic al încasărilor fiscale, guvernul a dat dispoziţia ca perceptorii să strângă şurubul. Bucuria aceasta se va produce în luna Iunie, care se va numi „luna fiscală“.

Chestia este însă: de unde să se strângă?

Ţărănimea e săracă. Iar acei care mai au ceva, s'au deprins să nu dea. Odată cu legea conversiunii, s'a făcut şi propagandă demagogică. Iar oamenii şi au închipuit că pot să nu plătească, — nici fiscului.

Orăşenii funcţionari şi pensionari nu pot plăti dările, fiindcă nici lor nu le achită Statul ceia ce le datoreşte. Neplătiţi cu lunile, ei nu mai fac cumpărături; comerţul stagnează şi deci nu reuşesc nici negustorii să se pue la curent cu fiscul. Şi aşa mai departe.

Domnule ministru de ftnanţe: dacă ai luat toată zeama lămîei, de ce o mai storci degeaba?

X.

O dramă puţin obişnuită

Fata încuiată în casă

O dramă în condiţiuni puţin obişnuite s'a întâmplat la Aberdeen, în Scoţia. Familia Wichman piecase într'o excursie pentru şase zile. Fetiţa soţilor Wichman, în etate de 8 ani, urma să rămâie la nişte vecini.

Părinţii au plecat şi au încuiat toate odăile, fără însă a le examina prea atent. Astfel fetiţa a fost închisă în una din odăi. Camera n'avea ferestre, ci numai o singură uşă dublă. Copila a ţipat din toate puterile, a bătut în uşă, în pereţi. Dar strigătele ei au rămas zădarnice, deoarece ele nu puteau fi auzite, camera fiind în fundul casei. Vecinii nu s'au mai interesat, întrucât văzând că fetiţa nu vine, credeau că ea a plecat împreună cu familia.

Şi astfel, la reîntoarcere, părinţii au avut covârşitoarea durere să găsească în odaie cadavrul copilei. Biata fetiţă murise de spaimă şi de foame.

DIN TOATA LUMEA

Medicul orb.—La Triest a încetat din viaţă Giacomo Lestizzi, supranumit „medicul orb“. Acum 27 ani, în urma unui accident, doctorul îşi pierduse vederea. El credea că această nenorocire va însemna sfârşitul carierei sale de medic, întrucât publicul va evita un profesionist orb. Dar s'a înşelat.

Dimpotrivă; populaţia oraşului a căutat să-l încurajeze. Astfel Lestizzi a ajuns un specialist de seamă în boli interne. Îşi desvoltase atât de bine simţul auzului şi pipăitului, încât aproape nu resimţia lipsa ochilor. Se spune că niciodată în cariera lui n'a greşit diagnosticul. Se spune...

In orice caz însă, era incontestabil un doctor priceput. Medicul orb, în consultaţiile lui, era însoţit de fiica sa Ortensa, care îl urca în trăsură şi-i indica drumul. El a reuşit să strângă o avere importantă şi să-şi creeze un renume frumos, dovedind oarecum prin exemplul său excepţional, că prin exerciţiu şi perseverenţă, omul, chiar când e lovit de o nenorocire, poate învinge în viaţă...

*

Chibritul etern.— Ziarele din New-York anunţă că un chimist american a descoperit „chibritul etern“.

E vorba de un chibrit făcut din oţel, cu un vârf fosforescent. Chibritul e aşezat într'o cutie specială şi nu se poate aprinde decât pe muchia acestei cutii, care conţine o substanţă anumită (secretul inventatorului!).

Chibritul etern e destul de scump. In banii noştri el ar costa aproape şase mii de lei. Are însă avantajul că durează ani de zile şi chiar decenii.

Oricum, Kreuger a murit la timp!...

*

10 porunci 1932.—Ziarul englez „The Telegraph“ publică un decalog valabil pentru zilele noastre. Iată aceste zece porunci 1932:

1) Să nu disperezi—2) să crezi în progres şi în mai bine—3) să nu râvneşti pământul şi averea altuia — 4) să faci aşa fel ca să nu existe sătui şi flămânzi, ci numai sătui — 5) să lupţi pentru fericirea aproapelui — 6) să ajuţi orice mişcare ce doreşte pace şi înfrăţire—7) să nu uzezi de violenţă — 8) să nu faci deosebire între oameni şi între naţiuni— 9) să combaţi războiul şi 10 — să ceri şi să lupţi pentru dezarmarea generală.

Acest decalog pacifist şi umanitar e desigur cât se poate de frumos. De fapt însă, el n'ar fi fost de fel necesar, dacă oamenii ar fi respectat vechiul decalog...

*

Contra siluetei — Ceva într'adevăr senzaţional: cei care dau tonul modei la Paris, la Londra, peste ocean, au găsit că moda siluetei a ţinut destul. Deaceia astăzi ziarele străine anunţă revenirea la formele pline.

Astfel institutele de frumuseţe din marile metropole europene şi americane, care până acum aveau rolul să subţieze silueta cât mai mult, şi-au schimbat misiunea.

In prezent, femeile mondene din străinătate fac tratament de îngrăşare pentru a obţine forme mai pline. Dacă aşa cere imperativul modei...

In felul acesta însă, pensionarii şi salariaţii dela noi, care sânt supuşi de guvern la o silită cură de slăbire, nu vor mai fi nici măcar la modă!...

A murit la radio

Un caz impresionant la Budapesta

Un caz impresionant s'a întâmplat la Budapesta în următoarele condiţiuni:

Comerciantul Alexander Sorgel din Viena sosise în Capitala Ungariei în interes de afaceri. Seara, în mijlocul familiei unui cunoscut, a ascultat o audiţie de radio. Era tocmai transmisiunea Vienei. Şi la un moment dat, la ora ştirilor de presă, Sorgel a auzit că la magazinul său s'a făcut o descindere şi că tovarăşul lui a fost arestat.

Fiind suferind de inimă, Sorgel s'a prăbuşit la pământ, imediat ce a auzit această veste. Şi toate ajutoarele ce i s'au dat în grabă, au rămas zădarnice. Comerciantul sucombase în faţa aparatului de radio.

TI H I DE MĂRGĂRITAR

Scrisoare... în chestia circulaţiei

(D-lui Sergent de circulaţie No. 513)

Şefule,

Pe vremea lui Napoleon era vorba, că fiecare soldat poartă în giberna bastonul de mareşal, aşa că e posibil ca şi mata să porţi în geanta unde ţii carnetul şi plaivasul, patalamaua de inspector de circulaţie.

In speranţa şi cu urarea asta, îţi scriu epistolia ce urmează, dorind ca micile mele rânduri să te găsească în momentele cele mai fericite ale vieţii matale, petrecută între şinele tramvaiului din Piaţa Unirii, unde faci loc lui Vodă Cuza să nu-l ciocnească trăsurile.

Eu, de câte ori trec prin Piaţa Unirii, rămân cu gura căscată la mata — cum te învârteşti după *otomobile* ca floarea soarelui după soare. Pentru vremea când o să ajungi să se învârtească otomobilele după mata, ţin să-ţi dau micile sfaturi pentru care am purces să-ţi scriu epistolia de faţă.

Dumnezeu a lăsat otomobilurile pe pământ, şefule, nu ca să fie obiect de lux cum le taxează statul, ci ca să-şi poată oamenii vedea de afaceri şi de necazuri. Aşa că mata să nu te iei după vorbe, ci să le consideri ca un mijloc de locomoţiune potrivit cu vremea, că de!...—suntem în secolul XX, ci-că — şi s'a terminat cu diligenţa şi cu carul cu boi.

Când a pornit primul otomobil, fabricantul l-a făcut săracul să meargă pe drum ori pe stradă, nu s'a gândit să-l facă nici metropolitan, nici avion (că nu prea erau de-astea pe vremea aia).

Fiind astfel destinat, otomobilul e nevoit să meargă deci pe stradă, —pe unde umblau înainte lui, de altfel, trăsurile,—aşa că n'are pe unde o lua săracul, că pe case ori pe trotuar nu se poate sui. Pentru asta, şefule, trebue să faci mata o regulă, ca să-i rămână otomobilului strada, iar pietonii să meargă pe trotuar ori pe case dacă vreau, că ei pot.

Nu e vinovat otomobilul, şefule, când un burtă-verde citeşte jurnalul pe mijlocul drumului—şi din când în când otomobilul îl pupă cu radiatorul. Mata nu trebue să-i faci proces otomobilului, fă-i proces lui burtă-verde care crede că mijlocul drumului e al lui.

Că dacă otomobilul s'ar urca pe trotuar—unde trebue să meargă lumea—burtă-verde ar ţipa de l-ai auzi dela Pocreaca, şefule.

Atunci când otomobilul se urcă pe trotuar după burtă-verde, atunci da... dă-i otomobilului la cap-otă, atunci înţeleg proces să-i sune trombonul.

D-ta care eşti „circulaţie“ şefule, să nu crezi că te-a pus statul între şinele tramvaiului ca să faci poliţia otomobililor, că nu numai ele circulă. Circulă şi lumea, circulă şi trăsurile (pocitaniile alea cu un cal, care se ţin una după alta ca la mort). Asta tot circulaţie se cheamă.

Învaţă-i şi pe pietoni să meargă pe trotoare, ori când trec de pe

(Continuarea în pag. II-a)

Carnetul zilei

ROLUL PRESEI

(Pentru acei care nu-l înţeleg)

A trecut şi a dispărut din actualitatea zilei, şi procesul Crivoi.

Am desprins în coloanele acestei gazete aspecte reale şi semnificative din desbaterile procesului, aşa că fie-ne permis o clipă să scriem un cuvânt şi despre noi—despre presă.

Am fost atacaţi cu deosebită vehemenţă de apărare, sub motivul — foarte puţin serios—că am făcut „atmosferă“; cu alte cuvinte, că presa a relatat numai senzaţionalul şi extraordinarul acestui proces.

Cei ce-au afirmat aceasta,—probabil din lipsa altor argumente,—nu cunosc îndeajuns rolul unei gazete.

Ziarul e în primul rând un informator. Informaţia trebuie să fie promptă şi cinstită. Acestea sunt calităţile esenţiale. Reporterul nu trebue să aibă părere proprie.

El are părerea faptului; şi în toate concluziunele pe care le trage, el se inspiră din logica şi succesiunea evenimentelor.

Cu siguranţă că procesul Crivoiu ar fi luat o alta alură — cu totul nouă — dacă reporterii şi-ar fi spus părerea şi impresia proprie despre proces şi despre poziţia acuzatului.

Indrăznim să credem că opinia publică ar fi reacţionat atunci în alt mod!

Comentariile faptului intră în alt cadru, nu în al reporterului, pentru care contează şi există numai fapta nudă şi desigur imprejurările care au dus la ea.

Realitatea se reflectă în presă; ea prezintă tot ce e viu şi aevea.

Iar revenind la Crivoiu, noi am relatat tot ceiace s'a spus de către protagoniştii procesului. Dacă a fost reală sau nu spusa lor, aceasta nu cade în răspunderea noastră. Vina eventuală o poartă ordonanţa de trimitere — requizitoriul — apărarea— martorii. Apărarea a trebuit să spulbere acuzaţiile. Dacă a reuşit, verdictul singur e suficient de elcquent. Avocaţii nu trebue să aibă pretenţia de a face şi a obţine imposibilul.

Punctele de acuzare au fost sdrobitoare. Noi le-am reprodus. A le fi trecut sub tăcere, ar fi însemnat să nu ne facem datoria. După cum un avocat e obligat să ridice toate argumentele pe care le crede juste, — tot aşa şi pe noi conştiinţa şi datoria ne-a obligat de a însera totul, oricât de grozav ar fi fost. Şi a fost!

E adevărat că dese ori nu convine multora ceia ce se scrie; dar individul şi persoana nu contează, în restabilirea şi precizarea adevărului. Istoria presei e bogată în lupte pentru rezistenţe la presiuni, care ţineau să denatureze sau să atenueze un fapt istoric, real şi bine stabilit.

In procesul Crivoiu au fost două teze: a acuzării care susţinea ideia unor crime bestiale, şi precugetate; iar apărarea pleda pentru o crimă pasională, — o dramă umană.

Amândouă şi-au găsit ecoul în dările noastre de seamă (reportagiile publicate stau la îndemâna oricui).

Presa e o oglindă, de multe ori o figură urâtă acuză cristalul că... o desfigurează, pe când vina n'o poartă altcineva decât persoana respectivă — cu fizionomia tragică.

Şi dacă s'ar sfărma cristalul nu s'ar schimba nimic din aspectul feţei, care va continua să rămâe hâdă şi uricioasă.

Ceia ce a şi fost cu unii avocaţi, care, în loc să discute cazul în sine — au ţinut să polemizeze cu noi — ca şi cum vina lui Crivoiu ar fi fost o simplă chestie de publicitate!

Apărarea n'a câştigat, cu atitudinea sa faţă de presă.

Din contra.

b. causanscky

„GALLIA"

Sucursala : IAŞI

Str. CUZA-VODĂ No. 83

MOUSSELIN IMPRIMAT

DESENE A. DUBOIS & FILS

GEORGETTE IMPRIMAT

DESENE A. DUBOIS & FILS

Crepe de Chine Imprimat

DESENE A. DUBOIS & FILS

Băile VATRA DORNEI

Vindecă: Reumatismul, Ischias, Diabet, boli de cord şi femei

Altitudine 804 m.—Clima subalpină, temperată

Băi de acid carbonic natural.—Nămol cu esenţe balsamice şi răşinoase.—Institut hidro şi mecano-terapic sistem Zander-Herz. Distracţii : excursiuni, plajă, concerte, cinema, muzică militară. Sezon 1 Iunie—30 Septembrie.—Mari reduceri la locuinţe şi întreţinere —50% reducere pe C. F. R.

Prospecte şi informaţiuni la

Comisia balneară, Vatra-Dornei.

Cea mai ideală

ÎNCĂLŢĂMINTE DE VARĂ

DIN CAUCIUC POROS CONTRA TRANSPIRAŢIEI

DURABILĂ HIGIENICĂ ŞI EFTINĂ

NEGRU ALB MARO

MARCA „QUADRAT" RIGA

1924 B·I·R·Cº RIGA QUADRAT

REPREZENTANŢA GENERALĂ PENTRU ROMÂNIA

BANCA EM. MARCOVICI IAŞI

Conferinţa unui savant francez

Savantul francez d. Louis Réau, directorul cunoscutului periodic „Gazette des Beaux—Arts", mare cunoscător al artei franceze şi ruseşti va ţine în Aula Universităţii, astăzi, Sâmbătă seara, la orele opt precis, o conferinţă cu proecţii despre marele pictor *Fragonard*.

Ieşenii vor avea prilejul unic să audă pe un încântător vorbitor şi să cunoască îndeaproape operele minunate ale ilustrului artist, care este una din gloriile artei franceze.

Intrarea este liberă.

Cumpăraţi covoare persane din depozitul

„TEBRIZ"

Strada Stroescu No. 16

Tribunalul jud. Iaşi Secţia III-a

Publicaţie de Vânzare No. 3459 din 18 Maiu 1932

Tribunalul Iaşi, secţia 3, în baza raportului d-lui jude Sindic al Trib. Iaşi sub No. 2772 | 1932 a autorizat corpul portăreilor tribunalului Iaşi să efectueze din nou formele de vânzare prin licitaţie publică a averei mobilă proprietatea falitei soc. an. „Dacia-Forestiera" fostă cu sediul în Iaşi str. Gh. Mârzescu 22, compusă din una casă de fier, evaluată de expert la suma de 10.000 lei.

Se înştiinţează că vânzarea şi adjudecarea acestei averi vor avea loc în ziua de 1 Iunie 1932 ora 15 jum. la faţa locului din Iaşi str. Gh. Mârzescu 22, începându-se licitaţia publică de la suma evaluării sus menţionată cu facultatea d-lui Jude Sindic de a o începe şi de la o sumă mai mică sub rezerva omologării tribunalului. Dosar No. 4 | 1932

Preşedinte, M. Eşianu

Şef Portărei Gh. Sava

DOCTORUL

V. A. Berghiner

Fost intern şi Asistent Universitar, — 17 ani de practică —

str. Seulescu No. 2

în faţa Hotelului Schiller

consultă :

PENTRU BOLI INTERNE şi BOLI DE FEMEI

zilnic între 8—12 şi 2—6

DOCTOR

M. MATASARU

Specializat la Paris—fost asistent de spital la Paris

Boli Interne:

INIMA, PLĂMÂNI

şi tratamentul tuberculozei pulmonare cu Pneumatorax artificial

Str. Mârzescu 16 (parter)

Cons. 9—10 a. m. şi 3—6 p. m.

DOCTOR

L. JACOBY

Specializat la Paris

BOLI de COPII şi SUGARI

Boli Interne

Raze ultra-violete

Consult.: 3-7 p. m.

Str. Ştefan cel Mare 29

Dr. I. Segal-Caritas

fost şef de Clinică al prof. Rochon-Duvigneaud din Paris

Medic de spital

Boli şi operaţiuni de ochi

S'A MUTAT în

strada Col. Langa No. 1

Dr. Leon Ballif

Boli nervoase

Consult. 5—7

Str. Cuza Vodă 23.

(colţ cu str. Armeană)

Doctor A. DASCAL

BOLI INTERNE

VENERICE ŞI SIFILIS

Tratament radical al Blenoragie acute şi cronice ; al sifilisului în toate perioadele boalei.

Băi de lumină, Diatermie

Microscopie

Cons.: 8-10 a.m. şi 2-8 jum. seara

Iaşi, str. Cuza Vodă No. 42

vis-à-vis de Camera de Comerţ

Arhitect-Diplomat

MIHAI STOIAN

Execută : planuri, devize, antreprize, calcule în beton armat, expertize.

Iaşi, str. Dancu 2

„OPINIA"

LITERARA ŞI ARTISTICA

(Continuarea din pagna I-a)

Tristan şi preşedinţia Franţei

In zilele din preajma alegerii noului preşedinte al Franţei, când era mare agitaţie la Paris, Tristan Bernard se întâlneşte cu un prietin. Şi apreciatul humorist îi spune :

— Dragă, francejii nu ştiu să-şi apere interesele. Dacă ar dori să aibe linişte şi să fie fericiţi, ar trebui să mă aleagă pe mine preşedinte al republicii.

— Pentruce ?

— Pentrucă atunci, evident n'aş mai scrie piese de teatru...

Diferite ştiri

— *Casa „Paramount"* a şi pus în studiu un film care să reprerinte tragedia copilului lui Lindbergh. Americanii nu trec cu vederea niciun sobiect de senzaţie.

— *Se anunţă* că Tudor Arghezi a pus sub tipar un roman.

— *Dramaturgul* maghiar Franz Molnar lucrează la o nouă piesă, care probabil va purta titlul „Doi egoişti".

— *Marile case de filme* din străinătate au comemorat împlinirna a trei ani dela introducerea filmului vorbit.

Actriţa...

Se spune că în urmă cu ani, scriitorul francez Maurice Dekobra era îndrăgostit de o actriţă parisiană. El dorea s'o ieie în căsătorie, dar n'a izbutit. Intr'o zi i-a spus :

— Ştiu că nu te vei mărita cu mine. Şi asta din trei motive.

— Care anume ?

— In primul rând eu n'am bani ; apoi...

— E suficient. Celelalte două motive nu mă mai interesează...

Bibliografie

„Scrisul nostru" (Nr. 9-10), revista literară a Bârladului, a apărut cu text semnat de : G. Tutoveanu, Zoe G. Frasin, G. Pallady, L. Beldiman, Ştefan Cosma, G. Damaschin, G. Ursu, I. Mihail, V. Corbu, G. Roman, etc. Versuri, schiţe, recenzii, informaţiuni.

Exemplarul 10 lei.

*

„Adam" (Nr. 49). Colaborează : B. Iosif, O. Harmelin, J. Adamoff, dr. B. Schaechter şi I. Ludo. Fabule de Eliezer Steimberg. Ilustraţii de : Feder, I. Triester şi Coco Solomon. Cu acest număr „Adam" intră în al treilea an de existenţă. In împrejurările grele de astăzi, e o adevărată izbândă publicistică. Şi I. Ludo, conducătorul revistei, se poate felicita.

Spectacolele zilei

Unde mergem astăzi?..

21 Mai

Teatrul Naţional.—Ora 6 p. m. Conferinţa d-lui *Octavian Goga*.

Seara, la ora 9 spectacol teatral : *„Pericola"*, operetă de Offenbach.

Teatrul Cinema Trianon. — *„Sclavii pasiunei"* cu Emil Janings şi Anna Sten ; *„Somnambulii"* comedie cu Pat şi Patachon. Jurnal sonor *„Paramount"*. Alegerea Miss României 1932.

Teatrul-Cinema Phoenix. — *„O aventură nebună"* cu Marie Bell, Jean Murat şi Mary Glory ; *„Căutecul deşertului"* cu John Boles şi Charlota King.

Teatrul Cinema Sidoli. — *„Rămîn la tine"* cu Jenny Jugo şi Herman Thimig ; *„Tovarăşul Cekei"* cu Kega Johnson şi micul Fredie Frederik.

In pauzele filmelor, atât în matineuri, cât şi seara, producţia trupei *Uferini*. Iluziuni, mistere.

Grădina Pomul Verde.—*„Fetiţa de pe Volga"*, operetă. Libretul de Blumenthal şi muzica de Olşanewscky. In rolele principale : *Vera Kaniewska* şi *Paul Breitman*.

Cinema Gheltzer. — *Maciste* în exerciţii de atletică, ridicare de greutăţi, rupere de lanţuri. Ecranul prezintă : *„Eroul evreu"* cu Ruth Miller şi *„Moştenitoarea din Texas"* cu Wiliam Fairbanks.

Strandul Iaşului, (strada Palat). Distracţii în aer liber : canotaj, tenis, dans, exerciţii gimnastice. Bufet bine asortat.

Parcul sportiv „Regele Ferdinand", Prima zi a Campionatelor interuniversitare.

x D. P. Bogdan, rectorul Universităţii, a intervenit ieri telegrafic la ministerul instrucţiunii publice, pentru a se trimite cât mai urgent sumile cuvenite pentru căminurile şi cantinele studenţeşti.

x Tribunalul a infirmat pentru a doua oară mandatele de arestare a studenţilor Cogan şi Protopopov din Iaşi, acuzaţi că au editat ziarul „Drumul studenţesc".

Ei sunt arestaţi de 5 săptămâni.

O sinceră manifestaţie de prietenie

între Italia şi România

Solemnitatea de la Liceul Internat

Precum am anunţat, o serbare înălţătoare a avut loc ieri la Liceul internat, cu prilejul decorării liceului de către ministrul educaţiei publice din Roma, prin intermediul d-lui Lambertenghi distins profesor italian.

După cuvântarea impresionantă a d-lui Lambertenghi despre dradostea între ambele popoare, a vorbit d. *Th. Bădărău*, directorul liceului.

Cu multă emoţie, d. Bădărău a rostit cuvântarea următoare :

Domnule Profesor,

Primim cu recunoştinţă darul pe care ni-l faceţi în numele d-lui Ministru al Educaţiunei Naţionale din Italia.

Acest dar ni l-aţi prezentat în ziua când Roma, Cetatea Eternă, îşi sărbătorea al 2685-lea an de la fondarea ei. Am dorit însă ca la primirea lui să fie faţă colegii, elevii şi d-voastră, reprezentanţi ai neamului italian.

*

De Roma şi de neamul italian ne leagă origina comună, care se vădeşte în asemănările de limbă, cu toate că întâmplările istorice ne-au lăsat izolaţi în răsăritul Europei, ca o insulă latină, într'o mare slavo-germană, împestriţată cu rămăşiţele popoarelor năvălitoare din Asia.

Ne leagă de Italia nu numai originea comună ci şi sprijinul moral pe care ni l-a dat pentru realizarea primei uniri, acea din 1859. Poporul italian unit, după ce fusese împărţit veacuri dearândul în state şi statulete, înţelegea, mai bine ca oricare altul, dreptatea cauzei noastre.

Ne mai leagă de Italia sentimentul de admiraţie pentru conducătorii lui. Unit, au ştiut încă înainte de ruinătorul războiu mondial, să îndrumeze munca naţională pentru ca industria şi agricultura să satisfacă nu numai nevoile interne, ci să caute pieţe de desfacere prin alte ţări.

Iar când nebunia revoluţionară părea că apropie Italia de prăpastie, poporul s'a putut organiza repede pentru a vindeca rănile groaznicului măcel de acum 15 ani. Astăzi ordinea şi prosperitatea fac din ţara D-voastre un stâlp al ideiei de pace şi de dreptate între popoare.

Dorim poporului italian să-şi afirme tot mai mult în lume darurile moştenite dela strămoşii Romani. Să-şi sporească rezervele sufleteşti care s'au manifestat cu atâta glorie în arhitectură, sculptură, pictură, literatură, muzică, ştiinţă. Să ajute omenirii să risipească definitiv negurile barbariei, care stânjinesc mersul spre ţelurile ideale umanitare. Să fie ca exemplul dreptăţii şi al ordinei sociale.

Trăiască Italia ! Trăiască M. S. Regele Victor Emanuel al III-lea !

Vii şi entuziaste aplauze, au acoperit această scurtă dar inimoasă cuvântare.

*

D. profesor August Scriban s'a întrecut, vorbind în trei limbi : latină, italiană şi română, sădind parcă în sufletele tuturor dragostea pentru Roma.

Serbarea a fost splendid complectată prin imnurile cântate de fanfara şi corul şcoalei şi recitări ocazionale ale unor elevi.

Şi ca întotdeauna asistenţa a rămas încântată de frumuseţa serbărilor culturale ale liceului Internat, această şcoală model din Iaşi

DAN.

CRONICA RIMATĂ

Când se schimbă ceasul

Dela 22 Mai, ceasornicele se vor da cu o oră înainte. Ziarele.

Dacă rămân în România
In urmă plăţile lunare
Merg înainte, fără vorbă
Diurnele parlamentare.

Şi înainte'n toată ţara
Va merge ceasul tuturor
De par'că comedia vieţii
S'a transformat în film... sonor...

In stagiunea viitoare
La „Teatrul vesel" o să fie
— „Ora'nainte, ţara'n urmă"
De Berg şi Pascu, comedie.

Iar la Justiţie, cei care
Sunt puşi să samene dreptate
Cu capul zăpăcit de... oră
Vor fi dispuşi pentru... păcate.

Administraţia desigur
Va progresa c'o oră, poate,
Şi va rămâne'n schimb în urmă
Cu celelalte lucruri toate.

Femeia ce-şi înşeală soţul
Va şti c'o oră mai devreme
Spre „Paradisul cel... terestru,
Amantul preferat să-şi cheme.

Iar soţul, când consoarta-i dragă
Il va certa că, nu-i cuminte
Şi că întârzie, va spune :
— „E ora, dragă, înainte".

Şi-astfel, banalitatea vieţii
Pe care fiecare-o ştie,
Va îmbrăca o formă nouă
De reuşită comedie.

Aurel Cerna

INFORMAŢIUNI

x *In ultimele hotărâri ale ministerului de finanţe cu privire la plăţile pe luna Mai, se vorbeşte numai despre salarii şi nu se aminteşte nimic de pensii.*

E o atitudine cam ciudată. Oare pentru pensionari nu s'a găsit nicio posibilitate de plată ?

x *Astă noapte se schimbă ora în toată ţara. Ceasornicele vor fi date cu o oră înainte.*

Astfel ora 12 de astă noapte va deveni brusc ora 1. Acest orar de vară va dura până la 2 Octombrie a. c.

De mâne intră în vigoare noul mers al trenurilor.

x Judele sindic al falimentului I. Kunovici din str. Cuza-Vodă a făcut cunoscut ieri d-lui preşedinte al tribunalului comercial, că făcând descindere la fostul local al magazinului, n'a găsit nici urmă de marfă. In consecinţă, a cerut arestarea comerciantului pentru bancrută frauduloasă.

x Ministerul instrucţiunii publice a făcut cunoscut rectoratului că a aprobat numirea d-lui Karol Kurt Klein, ca conferenţiar onorific de limba şi literatura modernă germană la facultatea locală de litere.

Scrisoare... în chestia circulaţiei

(Continuarea din pagina I-a)

o parte pe alta a străzii, să întoarcă nasul (că de-aia se mai cheamă şi cârmă), nu să-l ţie în gulerul pardesiului de par'că ar avea guturai.

Şi trăsurile... — dacă nu le poţi desfiinţa pe alea cu un cal—învaţă-le şefule să circule, că aşa cum circulă par'că stau pe loc—şi când stau pe loc, stau de-a curmezişul drumului.

N'am văzut birjar în Iaşi să meargă pe dreapta şi să întoarcă pe stânga, nici ca să facă semn dacă opreşte.

„Căcănaşu" stă pe capră şi doarme, iar calul merge ca măgarul de par'că el ar fi birjar.

De tramvaie ce să-ţi mai spui ?!

Dă-le dracului de şine, şefule, că nu înseamnă că dacă mata stai pe şine eşti obligat să-ţi închipui că eşti tramvai şi să le ţii partea.

Tramvaiul e tramvai... vehicul adică... şi trebue să circule şi el ca vehicul. E adevărat, că el nu poate să cotească pe drum drept, dar ce ?... par'că nu poate opri la o adicătele ? Ei, dar vezi d-le, ei nu vrea şi dacă te prinde la înghesuială te turteşte fără vorbă, pe motiv că el nu cotează.

Dacă Iaşul ar avea străzi pentru tramvai,— largi adică—n'aşi zice nimic.

Dar, vezi că n'are...

Şi pe urmă, şefule, nu ştiu de unde este moda că vatmanii să fie inspectori de circulaţie : Ei aranjază circulaţia, ei o încurcă, ei fac halte, ei aleg staţii, ei fac toată socoteala. In Târgul Cucului la cotitură opresc alături la farmacie la dl. Jelea şi nici musca nu mai trece printre tramvaie.

Păi staţia, şefule, nu se face alături tramvai cu tramvai, că Târgul Cucului nu e Potsdamer Platz din Berlin. Staţia se face mai încolo, aşa ca să mai aibă loc creştinii cu alte vehicule pe alături, nu să stea toată lumea până termină vatmanii ţigările.

Este ?..

Ţi-aşi vorbi de *sens unic*, şefule, dar mi-e teamă că e chestie prea grea şi n'ai s'o pricepi. Dar să nu-ţi pară rău că nu înţelegi afacerea asta, pentru că sunt şi alţii mai subţiri, cari n'au priceput-o, aşa că asta o s'o lăsăm atunci când vei ajunge cum ţi-am spus.

Cu asta, te salut şi... ţin dreapta.

Ion Branbură

Loteria de Stat Român, pe Clase

Poimâine are loc tragerea Clasei a II-a, la Fundaţia Universitară Carol I din Bucureşti (Piaţa Palatului Regal). Reînoiţi-vă imediat lozul la colectorul Dvs. ca să puteţi participa la câştigurile Clasei a II-a în valoare de **Lei 9.685.000**

D. Goga speră să facă guvernul cu georgiştii şi lupiştii

O ruptură între naţ-ţărăniştii ardeleni?

Din cercurile naţional-agrare locale transpiră versiunea că la congresul de mâine, dl. Goga va face destăinuiri în legătură cu viitorul... regim,—destăinuiri care vor produce o motivată senzaţie.

In legătură cu aceasta, relatăm declaraţiile pe care deţinem de la un cunoscut fruntaş politic ieşan.

*

Interlocutorul nostru, inapoiat recent din Capitală, ne spune că se discută tot mai asiduu chestiunea unui guvern de concentrare: Goga-George Brătianu-Dr. Lupu şi o fracţiune ardeleană.

Se subliniază chiar, că ar exista un pact scris între şefii partidelor „naţional-agrar" şi „liberal-georgist" care cuprinde şi un program minimal de guvernare.

Fruntaşul politic ieşean,— ne mai precizează că d-nii Goga-Brăteanu ar fi început cu dl. Dr. Lupu tratativele de colaborare (prezidentul ţărăniştilor şi-a mai ponderat acţiunea în ceeace priveşte inflaţia monetară).

Cu ardelenii, — ni s'a adăogat, —dl. Goga a tratat direct, promiţându-li-se formal cinci departamente în eventualul guvern.

Şi ca un corolar al destăinuirilor, interlocuitorul nostru ne-a complectat că ruptura între ardeleni s'ar produce după 15 Iunie, adică în ajunul marei consfătuiri

D. Octavian Goga

dela Bădăcini, când va fi marea răfuială între naţional-ţărăniştii.

*

Am redat exact cele auzite şi ne ferim deocamdată a face vre-un comentar. Ne ingăduim însă şi noi o precizare: deţinem declaraţii'e dela un fruntaş ducist...

p. grancea

Ştiri poliţieneşti

Accidente — Automobil Nr. 8 mergând cu viteză prin Piaţa Unirei, in dreptul casei cu No. 8, a lovit pe d. Haralamb Iliescu, din str. Săvescu No. 12, provocându-i leziuni uşoare la piciorul drept.

— Pe când automobilul Nr. 501 venea din Păcurari, a fost tamponat în dreptul farmaciei Căpăţînă de o motocicletă ce venea cu viteză din Bul. Elisabeta. Ambele vechicule au fost grav avariate.

Furturi — Un furt de rufe s'a comis la locuinţa d-lui Streit din str. Negruzzi No. 2.

— Poliţia cercetează pe muzicantul Gh. Manole din str. Baciu No. 5, acuzat că a furat 1000 lei la locuitorul N. Beluză din str. Oancei No. 11.

— A fost dus la poliţie individul Diminschi din str. Uzinei No. 14, surprins furând păsări la seminarul Veniamin.

Grădina „Pomul Verde"

Deschiderea stagiunei de vară 1932 de către ansamblul celebrilor stari americani

Vera Kaniewska şi Paul Breitman

Sâmbătă 21 şi Duminică 22 Mai orele 9.30 precis Premiera faimoasei operete

FETIŢA de pe WOLGA

Libretul de Blumentahl şi muzica de Olşanewsky

40 numere muzică | Montare fastuoasă | Numeroase dansuri

Grădina a fost amenajată după cerinţe moderne | Preţurile locurilor sunt absolut populare

x **Sportive.**—Eri la ora 4 a avut loc pe terenul „Macaby-Hacoah", un match de volley-ball între reprezentativa „Macaby Hacoah" şi clasa VII-a Liceului Naţional.

Scorul final a fost de 37—28 pentru clasa VII a Liceului Naţional. Dela invingători s'au remarcat: Rick, Goldenberg, Suvein şi Leibovici iar dela „Macaby-Haçoah": Şmilovici, Abramovici şi Boghen.

Arbitrul d-l Ultimescu, corect.

D-na şi Dl. Marcel Bernştein anunţă naşterea fiului lor

MARIAN

şi invită rudele şi cunoscuţii la ceremonia botezului care va avea loc Duminică 22 Mai 1932 ora 2 p. m. la locuinţa lor din str. Sf. Lazăr 42.

Aceasta ţine loc oricărei alte invitaţii.

x **Oaspeţi iluştri la Iaşi** — Domnii Profesori *Charles Pérez* profesor de Zoologie la Sorbona (Paris) şi d. *Patte* profesor de Geologie la Universitatea din Poitiers (Franţa) va sosi în Iaşi Luni 23 Mai şi vor conferenţia la Universitatea noastră.

D. *Pérez* va desvolta Mercuri 25 Mai ora 6 p. m. (18) în Aula Universităţei subiectul „*Tendinţele actuale ale Biologiei*". Celelalte subiecte şi datele exacte a ţinerei conferenţilor acestor doi iluştrii savanţi, vor fi anunţate Marţi la Universitate.

x **Vizită ministerială.** — D. prof. Vâlcovici, ministrul comunicaţiilor, şi-a anunţat sosirea în Iaşi pentru începutul lunii Iunie.

D. Vâlcovici va vizita judeţul, inspectând lucrările edilitare.

x Poliţia cercetează reclamaţia funcţionarului P. Ghioc dela serviciul salubrităţii. In reclamaţia depusă la parchet, el arată că a fost ameninţat cu moartea de colegul său Th. Ilinescu dela acelaş serviciu, pentru că l-a denunţat primarului că a făcut unele nereguli.

Informaţiuni

x **Elegant şi eftin vă îmbracă „EDUARD".**

x Ministerul Muncei a aprobat cu ordinul No. 21108 din 14 Mai a. c. către Inspectoratul Muncei, ca în ziua de Duminică 22 Mai, colectura Loteriei de Stat „Providenţa" să fie deschisă în vederea desfacerei lozurilor clasei a II, cu tragerea la 24 şi 25 Mai 1932.

x **Autobuzul de curse Iaşi-Scuieni, în afară de cursele obişnuite, se angajează şi la diferite curse ocazionale precum: excursiuni şcolare, nunţi, transporturi de persoane în diferite regiuni climaterice etc. Adresa: Str. V. Conta No. 2 „La doi porumbei".**

x Astăzi dimineaţă s'a găsit în grădina Copou o verigă cu zece chei. Păgubaşul se va adresa sergentului instructor Merian Mihai, comand. 4 Teritorial Iaşi.

x In interesul sănătăţei Dvs. este recomandabil un voiaj de plăcere spre ţările Mărei Mediterane din Hamburg spre Genova cu vizitarea pitoreştilor poziţiuni ale Oceanului Atlantic şi ale Mărei Mediterana. Costul inclusiv plecarea şi reintoarcerea în Romînia Lei 26.500. Informaţiuni şi prospecte cereţi la Reprezentanţa **Soc. Hamburg-Amerika Linie** Ing. I. Lemel & Alex. Lemel-Iaşi **str. Lăpuşneanu No. 40,** Telefon 192, Roman str. Ştefan cel Mare **No. 175** şi Botoşani Calea Naţională No. 175.

VIZITAŢI VECHIUL MAGAZIN DE MANUFACTURĂ

ATLAS

STRADA ŞTEFAN CEL MARE No. 1

sucursala marelor magazine de en-gros

BERNHARD KAUFMAN Bucureşti - Iaşi

Fiind bine asortat cu ultimele noutăţi peutru sezonul de vară ca: Crepoane, Georgeturi, Tobralco şi muslin de aţă, imprimate precum şi dejalinuri şi zefiruri pentru lingerie.

MARE ASORTIMENT de şifoane Benedict Schroll's sohn, Braunau. Vinde cu preţuri de en-gros.

Din imaginele vremii

Copii fug de acasă din cauza mizeriei

Câteva cazuri impresionante în localitate

Zilele frumoase din săptămâna aceasta, au răspândit fiorul vagabondajului. Astfel, mai mulţi părinţi au reclamat d-lui chestor Arthur Cristea că copiii lor au fugit de acasă.

Şeful poliţiei ieşene a dispus imediat ca toţi copiii ce vor fi găsiţi vagabondând pe străzile laşului, să fie expediaţi la domiciliul părinţilor. Organele poliţieneşti au început o adevărată vânătoare de copii.

Am stat de vorbă cu mulţi din fugari. Cei mai mulţi au fugit dela casa părintească, pentrucă se temeau că vor rămâne repetenţi.

Unii însă au fugit de acasă din cauza mizeriei.

Iată ce ne povesteşte Postasu Nichita din şoseaua Naţională în vrâstă de 11.

— „Acasă mă culcam adesea flămând. Nu avea mama ca să-mi deie de mâncare şi mai erau alte patru guri. M'am dus să muncesc, ca să mă fac bogat şi să le ajut şi lor".

Copilul Anghel Gh. din str. Avram Iancu No. 7, a fost găsit lihnit de foame pe stradă. Adus la biroul judiciar, el a povestit că nemaiputând suporta sărăcia, s'a dus în lume să se facă „boier". Trăia susţinut de alţi copii vagabonzi, care au găsit vreo ocupaţie. De două zile însă, a rătăcit şi umblă flămând pe străzi.

Copilul a fost plasat la domiciliul mamei sale. **S. Maur**

x **Durerea de bătături** te enervează şi te face uricios. Remediul îl găsiţi în preparatul „ANTICALUS" soluţie şi pomadă. Depozit Farmacia Dr. Rătianu str. Cuza Vodă 48. Marca depusă. 5

INFORMAŢIUNI

x **O tragică sinucidere** s'a întâmplat aseară la ora zece în şoseaua Naţională.

In casa cu No. 10 locuia femeia Veronica Crăniciuc, care suferea de o boală incurabilă.

Nemai putând suporta chinurile boalei, şi-a tras un glonte de revolver în tâmpla dreaptă. Moartea i-a fost fulgerătoare.

Din ordinul d-lui procuror Misihănescu, cadavrul a fost transportat la morgă.

D. Gane, şeful circ. întâia, secondat de d. comisar Dimitriu, fac cercetări.

x *Inmormântarea Emiliei Caudella* — Ieri la ora 2 după prânz a avut loc înhumarea rămăşiţelor pământeşti ale regretatei Emilia Caudella. Serviciul religios a fost oficiat de pastorul Kurt Klein, cu răspunsurile date de corul conservatorului.

Carul funebru a fost urmat de d-na Teodoreanu, de d-nii profesori Ciolan şi Radu Constantinescu, de d. căpitan Burada, de d, Petroni, artist dramatic, etc.

La cimitir, în câteva cuvinte emoţionante d. Kurt Klein a evocat figura şi viaţa regretatei.

x *Foot-ball.* — Mâine Duminecă 22 crt. echipa „Macabi-Hakoah" din localitate, se deplasează la Chişinău unde va susţine un match de foot-ball cu gruparea „Hakoah" de acolo.

x Mâine Duminică 22 Mai ora 4 p. m. are loc ultima şezătoare culturală religioasă *la biserica Sf. Ilie.* Vor vorbi *Părinţii I. Andreescu şi I. Ţincoca şi Dl. Dr. T. Bulău,* medicul primar al oraşului. Corul Seminarului va întreţine publicul cu frumoase bucăţi religioase.

Bunii creştini sunt rugaţi a lua parte.

x Tribunalul comercial a respins cererea de declarare în faliment a d-lui Isac Greceanu din Iaşi.

x *Greva foamei.*— Ion Zaharia, fostul şef-contabil al închisoarei Galata, arestat pentru fraude,— a declarat greva foamei şi a setei. El se află în grevă de 5 zile.

x Din com. Bucecea (Botoşani) se anunţă că plugarul Emil Şcolăreanu a lovit mortal cu un topor pe cumnatul său C. Pintilie.

x 26—30 Maiu a. c. *Bazarul Profilaxiei* în localul librăriei „Socec".

„Florăria Violeta" vinde răsaduri ieftine în strada Lăpuşneanu 31 şi la grădină str. Sărăriei 1.

Ultimele 2 zile Sâmbătă şi Duminică

la SIDOLI

pe lângă cele 2 filme

Rămîn la tine şi Tovarăşul Roşu

trupa de iluzionişti

UFERINI

care au uimit spectatorii apare cu un program nou printre care numărul de mare senzaţie

Dispariţia unui cal viu pe pe scenă

Preţurile obişnuite.

Corpul Contabililor autorizaţi şi Experţi

Secţiunea Iaşi

Face cunoscut că între 24—28 Iunie a. c. se vor ţine examene pentru obţinerea gradului de Expert-Contabil

La aceste examene pot lua parte Contabilii-Autorizaţi având stagiu de minimum 5 ani practică de la inscrierea în corp şi care au la bază studii (Academia Comercială sau Şcoala Comercială Superioară) din secţiunile regiunilor Moldova, Basarabia şi Bucovina.

Cererile de inscriere împreună cu actele respective, se primesc la secretariatul secţiunei Iaşi cu sediul la Banca Comerţului Moldovean-Iaşi str. Ştefan cel Mare 37 până la 10 Iunie a. c. inclusiv—unde se pot primi şi orice informaţiuni. CONSILIUL

Azi Sâmbătă şi Duminică la Cineam Gheltzer

n antracte la ma ineuri şi seara in CARNE şi OASE

MACISTE (Regele ferului)

execută cele mai frumoase experienţe de atletici.

1. Indoirea unei traverse cu 20 persoane.

2. Experienţe pe instrumentul care a fost întrebuinţat pe timpul Inchiziţiei din Spania etc. etc.

rulează filmele:

EROUL EVREU

(Der Jüdlerscher Held)

Grandioasă epopeie a evreilor din America în războiul mondial cu complectare

MOŞTENITOAREA din TEXAS

cu Wiliam Fairbanks

Preţurile reduse 12, 10 şi 6 plus aviaţie

UN ANUNŢ, O RECLAMĂ, nu poate fi mai bine plasată la această vreme de *criză,* decât în „Cel mai nou Ghid al Iaşului" care apare în curând.

Lucrări, Traduceri, Preparaţii pentru Greacă, Latină, Germană, Franceză, A. Frey str. Carol 9 bis.

DE INCHIRIAT două magazii de zid pentru marfă sau automobil, str. Sf. Sava No. 16.

DE INCHIRIAT lângă facultatea de medicină, odaie frumos mobilată, având intrare separată, antret, acces la baie, lumină electrică, tout à l'egout. A se adresa la ziar sub L. M.

x Doctorul **Sebastian Pineles** specializat la Paris şi Viena în boli de copii şi sugaci consultă zilnic 8—10 dim. şi 2—5 d. a. în str. Şcoalei de Arte 9 etaj (lângă soc. Sport şi Muzică).

Jurământul de credinţă al recruţilor şi al ofiţerilor în rezervă

Cu un deosebit fast a avut loc astăzi dimineaţă la Reg. 13 Inf. solemnitatea depunerii jurământului de către ofiţerii de rezervă şi recruţii ortodoxi din clasa anului 1932.

Serviciul religios a fost oficiat de către Pr. Peptu, confesorul garnizoanei.

S. Sa a ţinut o frumoasă cuvântare, arătând însemnătatea zilei pentru ostaşi şi încrederea ce o depune Ţara şi Regele, în armată.

Primii au depus jurământul ofiţerii în rezervă, în grupe de câte zece; apoi recruţii. Afară de corpul ofiţeresc superior, erau prezenţi reprezintanţii autorităţilor civile.

După solemnitate, primul a luat cuvântul d. *colonel Adam* care a declarat: „Ostaşi până acum aţi fost sub ocrotirea părinţilor voştri; de acum înainte veţi fi sub oblăduirea comandanţilor voştri.

Pentru voi ziua de astăzi este o zi mare, căci vi se încredinţează voua misiunia strămoşilor voştri.

Spiritul de sacrificiu şi ordine să predomine de acum în voi. Vă urez să continuaţi tradiţia frumoasă o oştaşilor români din totdeauna.

Să strigăm din toată inima: Trăiască M. S. Regele Carol al II-lea.

Muzica de sub conducerea d-lui căpitan Gotlieb Henric intonează „Imnul Regal".

Mai rostesc cuvântări impresionante d-nii: colonel Ionescu şi dr. Cădere, care reamintesc ostaşilor însemnătatea zilei.

La Reg. 7 Roşiori

Tot astăzi a avut loc la Reg. 7 Roşiori depunerea jurământului recruţilor: catolici şi protestanţi. Serviciul religios a fost oficiat de Preoţii: Antohi Partheni şi C. Gabor. A ţinut o frumoasă cuvântare d. col. Dombrovschi.

Jean Turk

Campionatele interuniversitare de astăzi şi mâne

Vizitând parcul sportiv, am avut plăcerea de a-l vedea complect transformat şi amenajat în vederea campionatelor ce au loc azi şi mine. Munca depusă de comisia universitară, în frunte cu d. *prof. P. Bujor,* e foarte elocventă..

Programul definitiv stabilit va avea o amploare neobişnuită şi prin faptul sosirii la Iaşi a d-lui **O. Goga,** care va conferenţia pentru studenţime. Incepând de azi *ora 7.—9.30 a. m.* au sosit concurenţii şi spectatorii din *Bucureşti, Timişoara, Cluj, Cernăuţi, Chişinău* şi *Oradea.*

Până la *ora 1 p. m.* s'a vizitat laşul şi împrejurimile. *Ora 2,30 p. m.* la parcul sportiv au avut loc campionatele de atletism între echipele centrelor universitare din ţară. *Ora 6 p. m.* la Teatrul Naţional, conferenţiază *poetul O. Goga,* despre *transformarea sufletească a României post-belice.* După festival, agapă colegială studenţească.

Duminică 22 cor. ora 9 a. m la Strandul laşilor vor avea loc campionatele de tennis. *Ora 2,30 p. m.* la parcul sportiv, campionatele de font-ball şi decernarea premiilor.

Seara, serată dansantă la Sport şi Muzică.

Să sperăm că eşenii vor şti să aprecieze energia şi sacrificiile făcute pentru deplina reuşită a acestor manifestaţiuni studenţeşti, cari, după felul cum au fost pregătite, pot rivaliza cu cele similare din occident.. Comitetul de patronaj compus din d-nii Rector P. Bogdan, gen. Todicescu, prefect I. Axinte, primar P. Bogdan, av. O. Racoviţă, prim aj. primar N. Georgescu şi Chestor Arthur Cristea, a dat cel mai larg şi binevoitor concurs, împreună cu comitetul de onoare compus din d-nii pro-rector P. Dragomirescu, prof. V. Bulgaru, T. Ionaşcu, Şt. Berechet, F. Sion, N. Şerban, etc.

Deasemenea arbitrajul e asigurat prin competinţa şi imparţialitatea d-lor prof. Stavăr, V. Bude, N. Berceanu, C. Stihi, cari formează comisia tehnică de arbitraj a studenţimii.

Rep.

Un comerciant legat şi aruncat din tren

El a fost jefuit de 400 mii lei

Oradea 21.—Comercisntul Lefkovics Lipót din Oradea, Str. Nicolaie Iorga 3, a plecat eri cu trenul spre Arad. El avea asupra sa 380 mii lei pentru a plăti creditorii.

In apropiere de gara Sântana, jandarmii au găsit lângă linia ferată pe Lefkovics, legat de mâni şi de picoare. Interogat fiind, comerciantul a declarat că a fost adormit cu cloroform de hoţi necunoscuţi şi apoi jefuit de suma de 380 mii lei ce-i avea asupra sa.

La faţa locului a plecat dl. comisar Cherebeţiu de la poliţia Oradea pentru a face cercetările. Până acum s'au identificat persoanele care au călătorit în acelaş compartiment cu Lefkovits.

Autorităţile sunt pe urmele făptuitorilor acestui îndrăzneţ furt.

x Recruţii evrei şi ofiţeri în rezervă de rit mosaic, depun jurământul mâne dimineaţă, la Reg. 7 Roşiori.

O societate la Iaşi

„Amicii Poloniei"

S'a lansat următorul apel

Către intelectualii laşului

Societatea „Turismul Academic" din România de sub preşidenţia de onoare a D-lui Profesor Universitar Mihail David, invită pe această cale pe toţi intelectualii: (Profesori Universitari, Doctori, Ingineri, Avocaţi, Ofiţeri, Prof. sec. şi studenţi) să participe la şedinţa de constituire a Societăţii Academice „Amicii Poloniei" din Iaşi, ce va avea loc Duminică, 22 Mai c. ora 10 jum. a. m. în localul Secţiei de Ştiinţi Agricole str. Carol No. 27 (vis-a-vis de Muzeul de Antichităţi).

Presedintele „Turismului Academic" din România.

Gr. Popescu-Ialomiţa

Clişee prin radio

Senzaţionala invenţie a unui inginer elveţian

Ziarele din Geneva anunţă că inginerul Adalbert Guth, directorul serviciului oficial de radio din Elveţia, a făcut o descoperire senzaţională. E vorba de transmiterea la distanţe de zeci de kilometri, în mod clar şi artistic, a tot felul de clişee: fotografii, scrisori, pagini de ziare. etc...Transmisiunea se face fără sârmă, prin ajutorul undelor aeriene, ca la radio.

Primele experienţe au dat rezultate excelente. Dela Zürich (Elveţia) s'a transmis la Atena (Grecia) o fotografie în chipul cel mai clar. Noua invenţie se bucură şi de însuşirea unei preciziuni uimitoare. Astfel, tot dela Zürich s'a putut transmite o imagine pe vaporul „Bremen", în timp ce vasul plutea pe oceanul Atlantic.

ULTIMA ORĂ

SPRE O ACȚIUNE POLITICĂ COMUNĂ
a liberalilor și naț.-țărăniștilor
pentru răsturnarea guvernului de „tehnicieni"

Bucureşti 21.—La Hotel Caraiman dela Sinaia, a avut loc ieri întrevederea între d-nii Iuliu Maniu şi Virgil Madgearu.

Cei doi prieteni politici au luat prânzul împreună; iar după amiază au continuat consfătuirea până la 4, când d. Madgearu a plecat cu automobilul la Bucureşti.

Fostul preşedinte de consiliu s'a informat asupra călătoriei de studii în străinătate, a fruntaşilor naț. țărănişti. S'au fixat apoi punctele principale ale manifestării politice a partidului, în cursul verii.

*

În cercurile politice se vorbeşte despre o apropiere între liberali şi naţional-ţărănişti, în vederea unei acţiuni comune în contra guvernului.

La Cluj, d. I. G. Duca va avea întrevederi, în acest scop, cu câţiva fruntaşi ardeleni şi în special cu d. Al Vaida.

Acordul politic de opoziţie urmează a se face mai cu seamă pe chestia amânării alegerilor comunale şi judeţene.

Partidul liberal preconizează formula unei acţiuni în justiţie, pentru apărarea Constituţiei.

Comentarii.. insinuante

Ziarul „Patria" oficiosul din Cluj al naţional-ţărăniştilor, publică un articol intitulat „Zvonuri de răzmeriţă" în care se vorbeşte de situaţia din Jugoslavia, dar cu aluzii vădite la ţara noastră. Ziarul pomeneşte de: anarhie descurajantă; trufie neroadă a balcanismului politic; nesocotirea levantină a aspiraţiilor legitime ale provinciilor. Şi tot aşa, pe acelaş ton.

Acţiunea d-lui Goga

O mare întrunire a partidului naţional-agrar, se va ţine la Arenele Romane în Bucureşti, în ziua de 5 Iunie. Cu acest prilej, d. Goga va lansa un manifest către ţară, indicând şi soluţii pentru rezolvirea crizei economice.

Apoi în luna Iulie se va ţine congresul general gogist la Alba-Iulia. Moţiunea va fi prezintată M. S. Regelui.

x Cantina Studenţilor *„Păcurari"* funcţionează de Luni 23 rt. Cota: 450 lei lunar.

ORA 3

Concedii pe un an pentru ofiţeri şi funcţionari
cu leafa plătită pe jumătate

Buc. 21.— Guvernul a constatat că există un surplus de 50.000 funcţionari şi ofiţeri. Deaceia statul nu mai poate achita salariile.

Pentru soluţionarea situaţiei, experţii francezi au propus să se acorde funcţionarilor concedii benevole pe un an, în care timp salarul se va achita pe jumătate, plătit lunar. In anul de concediu salariatul poate ocupa orice altă funcţiune.

In Franţa s'au acordat concedii benevole pe cinci ani şi experienţa a dat bune rezultate.

Propunerea experţilor francezi se pare că va fi acceptată la noi mai ales pentru armată.

Prin luarea concediului de un an, ofiţerii nu vor pierde dreptul de vechime şi înaintare.

Avionul „Romînia" a plecat spre Italia

Buc. 21.— Azi la prînz avionul „Rominia", avînd pe bord pe prinţul Bibescu şi pe maiorul Burduloiu, a pornit spre Italia. De acolo va pleca spre Paris.

Concernul Kreuger chemat în faliment

Stokholm 21.—Comisiunea specială de anchetă a chemat în faliment concernul Kreuger.

S'a stabilit că datoriile personale ale lui Ivar Kreuger se ridică la 100 milioane coroane suedeze.

INFORMAŢIUNI

x Cumpăraţi cafea numai la „MOCA" unicul magazin special amenajat pentru acest comerţ. Calităţi superioare. Preţuri eftine.

x Duminică 22 Maiu 1932 ora 9 dim. precis, va avea loc la sediul societăţei „Generala" a funcţionarilor,— şedinţa comitetului.

La ordinea zilei fiind chestiuni importante, Domnii membri sunt rugaţi a lua parte.

x Vopsele, uleiuri, lacuri **străine** şi indigene, cumpăraţi eftin **la mag. „La Elefant".**

x Pijamele fine şi eftine cumpăraţi la „EDUARD".

x Crema Khasya face să dispară ridurile (sbirciturile) feţei. Depozit Farmacia Polak str. Ştef. cel Mare.

x Un ten frumos fără pete, fără sbârcituri, admirabil şi atrăgător se obţine repede cu **„Crema Miraculoasă" specialitatea Farmaciei Dr. Rătianu Iaşi, Str. Cuza Vodă 48. Cereţi ambalajul original. Marca depusă.** 5

Fie care poate fotografia uşor

cumpărând un aparat fotografic la

FOTO-MIMOSA

Str. Cuza Vodă 7

(Vis-a-vis de Prefectura Poliţiei)

unde obţine instrucţiuni gratuite, găseşte asortiment bogat de:

Aparate, plăci, pelicule, film-pakuri

şi toate accesoriile necesare amatorilor fotografi.

Execută ireproşabil măriri şi copii. Laboratorul şi developatul gratuit la dispoziţia amatorilor fotografi.

O IOANĂ D'ARC A CHINEJILOR
Isprăvile unei studente în Mandciuria

Londra 21. — In Mandciuria a apărut o tânără fată chineză care cutreeră regiunea şi propagă războiul sfânt contra Japoniei şi contra acelor chineji care sprijină acţiunea imperialiştilor japoneji.

Fata este o studentă care a învăţat în Rusia şi a venit din Wladivostok. Ea a pornit cu câteva sute de oameni şi a pornit atacul contra oraşului Pa-O-Ho de pe linia ferată.

După o scurtă rezistenţă, garnizoana oraşului a trecut de partea rebelilor.

Faptul a făcut o impresie extraordinară, iar tânăra studentă e considerată o Ioană D'Arc a Chinei.

Mii de oameni au venit în jurul ei. Şi acuma a pornit să cucerească Charbinul.

O culme a teroarei fiscale
Cum se încasează impozitele în Liberia

Geneva 21 — **Consiliul Ligii Naţiunilor a dezvăluit fapte senzaţionale petrecute în republica Liberia (Africa occidentală).**

Republica ceruse ajutor financiar Societăţii Naţiunilor; şi aceasta a trimis delegaţi să facă cercetări la faţa locului.

Ancheta a **stabilit că în Liberia impozitele se încasează în chip fantastic. O armată specială a asediat şi a jefuit peste 40 oraşe şi sate. Această armată fiscală comite orori teribile. Ea a izgonit 20.000 oameni din casele lor. Şi în timpul „încasărilor fiscale" au fost ucişi 150 contribuabili.**

POVESTIRI IMPRESIONANTE
DELA CATASTROFA VAPORULUI „PHILIPPAR"

Paris 21—D-na Leon Valentin, **salvată din grozava catastrofă a vaporului „Georges Philippar", povesteşte că a stat noaptea pe punte, privind lumina farului dela capul Guardafui.**

Deodată la ora 2 noaptea, s'a stins lumina electrică; coridoarele vasului s'au umplut de fum şi pasagerii se asfixiau.

Ofiţerul d. Boot spune că dormea şi la ora 2 şi jum. noaptea l-au trezit semnalele de alarmă.

Imediat s'a refugiat, cu familia, într'o barcă. In acest timp a văzut o fetiţă de 12 ani arzând de vie. Nişte părinţi asistau îngroziţi la moartea în flacări a copiilor lor.

Pasagerul Braun din cl. III a salvat foarte mulţi copiii.

Cu un admirabil devotament camerista Berta Holbuth a smuls din flacări o fetiţă şi doi barbaţi.

Alte povestiri ale pasagerilor salvaţi sunt profund impresionante.

NOUL REGIM
AL DEVIZELOR

Bucureşti 21.— **Odată cu aplicarea noului regim al devizelor, s'a constatat ieri că s'au vândut în Bucureşti devize pentru 3 şi jum. milioane lei. Iar alaltăeri pentru 5 milioane.**

Intrările de devize au întrecut vânzările.

Bursa a fost mai slabă la cursuri; dar activă la tranzacţii. Cursurile au suferit mici scăderi.

SINUCIDEREA
unui tânăr şomer

Bucureşti 21.— **La şosea, lângă Bufet, un tânăr şi-a tras un glonte de revolver în tâmpla dreaptă. Transportat la spitalul Filantropia, a încetat din viaţă.**

El este Al. Bendinov, în etate de 28 ani, fost procurist la o bancă din Tighina. Rămas şomer a venit la un frate în Bucureşti. Dar şi-a căutat zadarnic o ocupaţie.

M. S. REGELE
IN EXCURSIE PE DUNĂRE

Bucureşti 21 — Cu un tren regal, M. S. Regele pleacă astăzi la Brăila, pentru a face o excursie pe Dunăre.

Pe iahtul regal se va da un banchet la care vor participa membrii guvernului şi membrii Comisiei europene a Dunării.

INFORMAŢIUNI

x Luni 23 Mai ora 5 d. a. va avea loc la primăria Iaşi o consfătuire a diferitelor personalităţi convocate de către comitetul de iniţiativă, pus sub preşedinţia d-lui primar P. Bogdan, pentru organizarea aşezământului de îndrumarea şi cultivarea surdo-muţilor şi a orbilor din Moldova.

Persoanele care au primit invitaţiuni sunt cu insistenţă rugate a lua parte la această consfătuire.

x Opereta „Pericola".—Spectacolele din astă-seară şi mâine în matineu şi seara, cu opereta *„Pericola"* vor transforma sala Teatrului Naţional într'o mare de capete. Afirmăm aceasta luând drept martori biletele vândute în ultimele zile de către agenţia „Braşcu".

„Pericola" care în primele 3 spectacole a obţinut un categoric succes datorită excelentei prezintări, — se joacă, pentru încheerea ciclului în aceleaşi excelente condiţiuni şi mai mult încă: cu preţuri foarte reduse.

Aceia care n'au văzut încă spectacolul, nu vor pierde desigur ocazia.

x Ansamblul iluzionist *„Uferini"* care săptămâna aceasta i-a uimit pe ieşeni la teatrul „Sidoli", a mai fost reţinut, în mod excepţional, pentru matineurile şi serile de azi şi mâine.

„Uferini" se prezintă cu un program nou alcătuit din 15 tablouri, care de care mai impresionante.

x Saloanele *„Bragadiru"* mâne Duminică la ora 3 p. m. va avea loc un *Matineu Studenţesc.*

Congresul feminist din localitate
de astăzi dimineaţă
Impozanta manifestaţie a femeilor din ţară

Sala Cercului Militar era tixită azi dimineaţă de doamne şi dudui venite să participe la manifestaţia feministă organizată de „Asociaţia pentru emanciparea civilă şi politică a femeilor române".

Intr'un buchet de prezidente de organizaţii, d. primar P. Bogdan priveşte radios mulţimea participantă.

O notă discordantă fac grupurile anemice de bărbaţi împrăştiate în sală: reprezentanţii partidelor politice, presa şi admiratorii.

S'au ţinut discursuri. Şi fiindcă era un mediu femenin, era firesc să vorbească multe şi.. mult, cuvântări elegante, ca şi cocoanele.

Deschiderea congresului

Seria discursurilor o începe d-na **Liliana Popovici,** care aduce felicitări d-nei Meissner pentru succesele obţinute în cei 15 ani de luptă feministă.

D-na **Elena Meissner,** preziden**ta** congresului, expune apoi scopul întrunirei şi aminteşte toată campania dusă pentru realizarea revendicărilor. Incepând cu acordarea dreptului femeii de a ocupa funcţiuni publice, şi sfârşind cu emanciparea civilă.

In numele oraşului a luat cuvîntul d. primar **P. Bogdan,** care a adus congresului salutul ieşenilor.

Un discurs liric cum l-a caracterizat mai tirziu d. Pogonat, a fost acela al d-nei **Elena Ghiulea,** care a arătat că printr'o acţiune energică, femeile au cucerit o bună parte din doleanţele lor.

Femeile — spune d-na Ghiulea — nu vor dezarma până când nu li se va acorda votul universal. Emanciparea femeii înseamnă ridicarea naţiei şi propăşirea societăţii româneşti.

Un moment nostim

Din partea parlamentarilor ieşeni, a salutat congresul dl. deputat Omer Popovici, care a ţinut un discurs patetic, arătând rolul femeii în viaţa publică, situaţie care reprezintă însăşi civilizaţia.

In patosul cu care vorbea, d. Popovici spune la un moment dat:

—„Femeia este singurul animal care"...

Asistenţa zâmbeşte şi d. Popovici corectează:

—„Să mă iertaţi; n'o luaţi în sens greşit Am vrut să spun că femeia este singura vetuitoare care poate egala prin forţa ei sufletească supremaţia bărbatului".

Şi d. Popovici şi-a continuat discursul.

Femeia în viaţa internaţională

D. **Elena Rîmniceanu** (*Geneva*) descrie rolul femeii în viaţa internaţională; acţiunea care s'a început pentruca femeia măritată să-şi păstreze naţionalitatea în orice ţară s'ar afla; lupta pentru dezarmarea morală şi materială; campania pentru oprirea traficului de carne vie; protecţia copilului natural, etc.

Cu o asemenea activitate din punct de vedere internaţional, femeile române pot fi mândre.

Inconsecvenţa legilor

D-na **Calipso Botez** arată că cucerirea drepturilor integrale pentru femei nu este o ambiţie personală sau de sex, ci însamnă un mai bine pentru societatea întreagă. Cuceririle de până acuma, dovedesc inconsecvenţa legelor faţă de desvoltarea culturală şi intelectuală a femeii române.

Salutul partidului liberal

D-na *Elena Meissner* declară că dă cuvîntul reprezentanţilor partidelor în ordinea în care au făcut realizări pentru mişcarea feministă. Conform acestei hotărâri, ia primul cuvîntul d. **Oswald Racovitza,** în numele partidului liberal-ducist.

D-sa descrie tot ce a realizat partidul liberal pentru femei prin Ion Brăteanu şi Gheorghe Mârzescu; felicită pe d-na Meissner cu prilejul zilei de „Sf-ta Elena", şi pentru realizările obţinute; apoi făgăduieşte sprijinul partidului liberal.

Femeile şi d. Valer Pop

Un discurs antrenant a fost acel al d-nei **Maria Pop-*Craiova*.**

D-sa începe prin a face o propunere. Ministrul justiţei, când s'a hotărât să facă legea pentru emanciparea civilă a femeilor măritate, a atins un record în ce priveşte iuţeala cu care legea a fost votată şi promulgată.

Deaceea d-na Pop propune ca ministrul justiţiei să fie citat la ordin de zi în faţa întregii armate feministe.

D-na Pop decretează apoi mobilizare generală pentru cucerirea drepturilor politice integrale.

D-na Pop evocă apoi laşul în timpul războiului, convoiale de răniţi, vaetele de muribunzi (Câteva cucoane încep să plângă şi îşi şterg pe furiş lacrimele).

„Pentru ca să înlăturăm pe viitor moarte de mână de om pentru ca să oprim războiul din calea omenirii, lăs ţi-ne să pătrundem în parlament.

In numele acestui drept, al dreptului de mamă vă cerem să ne daţi drepturile politice, — a terminat d-na Pop discursul d-sale.

Alte discursuri

D. **D. Dimitriu** aduce salutul partidului liberal-georgist. Intre altele d-sa spune:

— „Dacă vreţi să faceţi politică aşa cum fac bărbaţii, mai degrabă să nu intraţi în viaţa politică".

D-na **Maria Dumitriu-Castano,** aduce salutul organizaţiilor din Constanţa şi Galaţi şi propune să se înfiinţeze câte un nucleu de propagandă şi educaţie a femeii pe lângă fiecare şcoală.

D-nul **Alfons Herovanu** aduce salutul baroului şi al partidului naţional-ţărănesc; d-na **Hortansa Satmary** din partea organizaţiei din Bucureşti; d-na **Ella Negruzzi** în numele Ardealului; d. **Petru Pogonat** în numele partidului poporului; d-na avocat **Ghelmegeanu** din partea Bucureştilor.

D. **Ion Borcea** (lupist) arată că partidul ţărănesc lupist are înscris în programul lui integritatea drepturilor politice şi civile pentru femei. Vorbesc apoi d-na *Florica Georgescu*-Bucureşti, *dr. Cazacu*-Iaşi, *d-na Costriş* în numele Banatului. *Clivenco* în numele Bucovinei, avocat *Gavrilescu* din partea Chişinăului etc.

*

Congresul continuă.

Maur Săveneanu

Contrabande enorme
descoperite în Franţa

Paris 21.— „Petit Parisien" anunţă că s'au descoperit fraude vamale imense, prin introducerea de automobile americane.

Au fost mituiţi funcţionari vamali, fraudându-se fiscul cu zeci de milioane franci.

Ford a introdus pe la Bordeaux automobile demontate, sustrăgându-se fiscului.

Acelaş lucru a făcut „General Motors" prin portul Havre.

Au fost arestaţi numeroşi funcţionari vamali.

D. Oct. Goga a sosit
azi la prânz în localitate
Entuziasta primire din gară

Cu rapidul de Bucureşti a sosit azi la amiază în localitate d-nul Octavian Goga, preşedintele partidului naţional-agrar. D-sa a venit însoţit de fratele d-sale d-l Eugen Goga, directorul ziarului „Ţara noastră" şi de scriitorul I. A. Basarabescu.

Peronul gării este texit de numeroşi partizani politici locali, în frunte cu d-nii Negruzzi şi Sion, preşedinţii de onoare şi activi ai organizaţiei gogiste din localitate, precum şi de o delegaţie numeroasă de studente şi studenţi.

La coborârea din tren, după ce uralele şi marşul fanfarei au contenit,—vorbeşte dl. Mociul ki, preşedintele studenţilor creştini din Iaşi.

Ii răspunde dl. Goga:—„Băeţi! Am ascultat chemarea voastră tinereaăcă şi am venit cu o deosebită mu ţumire sufletească. Mă simt fericit de a reveni în Iaşul tuturor unirilor,— centrul nevralgic al apărării naţionale.

Aici, mă voiu închina unui vechiu altar, la altarul luminii pe care am venit s'o sorb laolaltă cu voi"...

*

In cadrul unei manifestaţii entuziaste, poetul Ardealului a fost condus la locuinţa d-lui prof. univ. Fiorin Sion, al cărui oaspete este.

Mâine dimineaţă,— în vederea meetingului dela „Sidoli", vor mai sosi şi alţi fruntaşi politici ai partidului naţional-agrar. h. bl.

România
Corpul Portărcilor Tribunalului Iaşi
Publicaţiune No. 282
Anul 1932 luna Mai 20

Se publică spre cunoştinţa generală că conform adresei No. 13808 | 932 a jud. ocol 1 Mixt Iaşi se va vinde prin licitaţie publică în ziua de 26 Mai 1932 ora 12 averea mobilă definitiv sechestrată cu procesul verbal No. 4038 | 1930 de la Saie Machles din Iaşi str. Vasile Conta 24 la pretenţia Băncei Cooperative de Credit Mărunt şi Economie S. A. Iaşi averea compusă din: 1. un bufet furnierat mahon compus din 2 dulapuri suprapuse, cel de sus cu 3 portiţe 2 cu cristal şi cea dela mijloc cu oglindă, dedesupt altă oglindă, partea de jos cu marmură, masa de pâine, 2 sertare şi 2 portiţe. 2. una canapea cu plus grena, cu oglindă, 3. una masă de sufragerie furnierat mahon cu un pedestal de 5 picioare şi cu şase scaune cu piele.

Vânzarea se va face în Iaşi strada Vasile Conta No. 24 la domiciliile debitorilor pe bani gata şi în asistenţa comisarului respectiv.

Şef Portărel, Bazali | Secretar, D. Stancov

România
Corpul Portărcilor Tribunalului Iaşi
Publicaţiune No. 281
Anul 1932 luna Mai 20

Se publică spre cunoştinţa generală că conform adresei No, 13806 | 932 a Judec. Ocol 1 Mixt Iaşi se va vinde prin licitaţie publică în ziua de 2 Mai 1932 ora 10 dim. averea mobilă definitiv sechestrată cu Procesul Verbal No. 3939 | 930 de la Marcovici Aron din Iaşi str. Pomir 4, la pretenţia Băncei Cooperative de Credit Mărunt şi Economie din Iaşi, averea compusă din: 1) două şifonere furnierate cu câte 2 uşi şi câte un sertar, 2. una oglindă de perete cu mesuţa ei 3. un scrin cu 4 sertare 4. una lampă suspendată de Email cu abajour de porcelan, 5. una maşină de cusut „Singer" cu capac. Iar în aceiaşi zi la ora 11 dim. averea mobilă definitiv sechestrată cu Procesul-Verbal No. 3939 bis | 930 dela debitorul Burech Aizie din Iaşi str. Sf Sava 9 şi compusă din: 1. un bufet furnierat mahon, din două dulapuri suprapuse, cel de sus cu trei oglinzi, trei portiţe cu cristal cel de jos cu marmură, masa de pâine 3 sertare şi 3 portiţe, 2. una canapea furnierată la fel cu oglindă şi 2 duläpioare cu sticlă şi cu pluş verde.

Vânzarea se va face în Iaşi str. Pomir 4 şi str. Sf. Lazăr 9, la domiciliul debitorilor pe bani gata şi în asistenţa comisarului respectiv.

Şef Portărel, Bazali | Secretar, D. Stancov

ANUL XXVIII No. 7518

3 LEI EXEMPLARUL

MARȚI 24 MAI 1932

ABONAMENTE
Lei 1000 ... pe ...
„ 50...
„ 30...
ATEL...
IAȘI.—S...

Fundațiunea „Regele Ferdinand I"
București
Str. Știrbei Vodă 3
(Adm. Dom. Coroanei)

OPINIA

ZIAR POLITIC COTIDIAN

ANUNCIURI
se primesc la toate
AGENȚIILE DE PUBLICITATE
și la
ADMINISTRAȚIA ZIARULUI
Iași. — Strada Lăpușneanu 37

Telefoane : Redacția 391
Administrația 394
Serviciul de noapte 367

ACTUALITAȚI POLITICE

COALIȚII DE PARTIDE

Păreri și zvonuri — In jurul acțiunii d-lui Goga — Dificultăți inevitabile

Acțiunea destul de vie pe care o desfășoară d. Goga (manifestată și în ultimele două zile la Iași), menține în discuție întrebarea: oare d. Goga înseamnă guvernul de mâne?

Am înregistrat unele păreri (emitenții lor le zic „indiscreții"), în sensul că s'ar pregăti — pe curând — un guvern de colaborare: gogiști, georgiști, lupiști și cu oarecare căptușală ruptă dela ardeleni.

Pentru simpla dorință de a guverna, formula ar fi verosimilă. Fiecare din aceste „partide mici" n'ar putea nădăjdui—în alt mod mai potrivit—să joace un rol politic activ. Și toate împreună ar însemna o forță apreciabilă.

Dar...

Din diverse manifestări, se constată divergențe mari de concepții, de program și de pretenții. Incă nu vedem cum s'ar putea toci asperitățile.

*

In orce caz, asemenea coaliție n'ar conveni partidelor mari. Și — sub un impuls natural de prevedere—liberalii și naționaltărăniștii se apropie, pentru o luptă în comun.

Nici aici nu lipsesc, însă, dificultățile.

O coaliție de răsturnare a „tehnicienilor" e ușoară și ar putea să izbândească. Dar pe urmă?

Foarte greu putem vedea, stând alături la guvern, pe liberali cu naț-țărăniștii.

Două coaliții, problematice. Și cel mult posibile în opoziție. Dar la guvern? Deocamdată rămân tehnicienii....

Modalități...

Ministerul de finanțe anunță mereu modalități noui pentru plata salariilor (de pensii nu se vorbește; ele nu se plătesc;... fără modalități...): plata pe jumătate în Mai; și se mai vorbește de concedii obligatorii pe un an, cu cu salar înjumătățit.

Incă de anul trecut, d. Argetoianu tot fixează „modalități" pe care nu le poate împlini; și de aceia le tot schimbă.

Și în realitate, din lună în lună Statul se încurcă tot mai mult... alergând vertiginos spre un haos iremediabil.

In locul „modalităților" trebuesc alți oameni, cu alte concepții.

X

NU PLĂTIM DESTUL?

D. Madgearu, proaspăt întors din călătoria-i de reculegere, a făcut o descoperire (care nici nu este a d-sale) și ne-o împărtășește: cetățeanul român nu-și plătește dările. Dovada: ungurii, cu toată criza pe care o cunosc și ei, plătesc de trei ori mai mult decât noi, cu toate că au o populație pe jumătate cât a noastră.

Constatarea aceasta savantă au făcut-o și experții străini și ne permitem să o facem și noi. Sântem incapabili să plătim dări, întrucât sântem **săraci**. Sântem așa de săraci, încât dacă unii poartă boli chiar din cele mai ucigătoare, nu pot să-și cumpere un medicament. Sântem așa de săraci, încât ne înfundăm în cel mai ascuns colț de casă să ne mâncăm neagra pâne ce ne-o agonisim, spre a nu o împărți cu musafirul ce ne vine în casă. Sântem așa de săraci, în cât ne înecăm cele mai triste din gândurile noastre în miile de cârciumi ce se deschid în calea noastră.

Sântem săraci, domnule Madgearu, sântem lipiți pământului și nu avem de unde plăti. Martori ne sânt perceptorii ce ne vin în casă. Țaranii sânt și ei săraci. Ei sânt însă ceva mai fericiți ca noi, fiindcă nu au vitrinele, afișele, tentațiile și nevoile noastre ale orășenilor. Ei sânt mai fericiți în primitivitatea lor. Totuș nici ei nu au.

Atunci de unde să scoatem parale, domnilor guvernanți?

Faptul că d-vs, domnilor foști, actuali și nu se știe dacă viitori guvernanți, existați ca atare, este o dovadă că atunci când am avut, am plătit. Ce să vă facem dacă prin legile și regimul la care ne-ați supus, am ajuns în halul în care ori sub ce presă ne-ați pune, nu ați scoate din noi nicio pițulă?

Așa dar, nu putem plăti dări decât atât cât încasați. Resemnați-vă, domnilor guvernați și căutați soluții la această situație. Pentrucă atât cât încasați, față de veniturile pe care le avem noi, dacă mai rămânem cu pielea pe noi, nu e din cauză că nu aveți sisteme de încasat impozite și agenți destoinici, ci pur și simplu pentrucă pielea mai știm și noi să ne-o apărăm, domnule Madgearu. Și numai de pielea noastră să nu vă agățați, domnilor foști, actuali și nu se știe dacă și viitori miniștri...

Lazăr Marcu

Marlene Dietrich

nu mai divorțează

Se cunoaște scandalul picant provocat la Hollywood de cunoscuta actriță Marlene Dietrich. Legăturile ei cu celebrul regisor Ioseph v. Sternberg, au deslănțuit un proces din partea d-nei Sternbergh, care cerea intervenția justiției contra vedetei. La rândul său, soțul Marlenei Dietrich angajase acțiunea de divors.

Zilele trecute însă, precum am anunțat, actrița s'a împăcat cu d-na Sternberg, declarînd pe cuvînt de onoare că între ea și regisor n'a fost nimic... grav. Aflând această turnură a cazului, soțul Marlenei Dietrich, după aproape doi ani de absență, a venit la Hollywood și și-a reluat rolul în căminul conjugal. Marlene nu mai divorțează.

Și astfel totul s'a terminat în mod fericit, ca deobiceiu în filmele americane cu „happy-end"...

Raidul avionului „România"

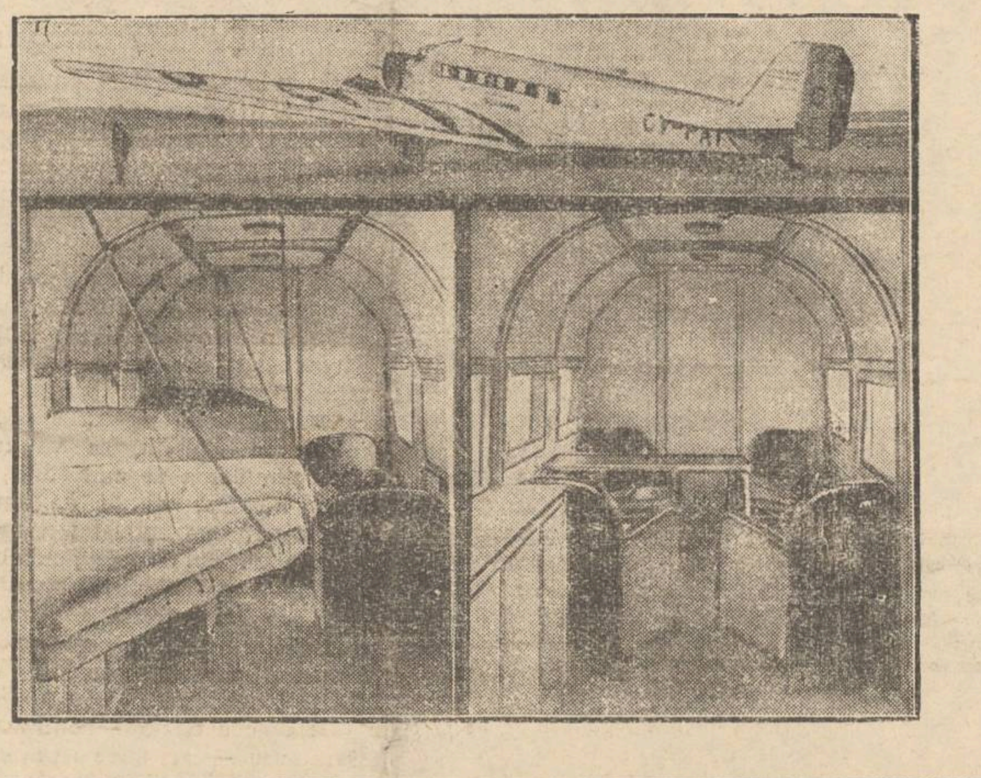

Avionul „România", condus de prințul Bibescu și maiorul Burduloiu, a efectuat în bune condițiuni zborul București-Roma. Din Italia avionul va porni spre Paris.

In clișeu, sus: aeroplanul „România" construit în uzinele Junker din Germania. Aparatul are trei motoare de 1900 cai putere, putând obține o viteză de 246 klm. pe oră. Cabina e aranjată cu mobilă de salon (în dreapta), care se poate demonta și transforma pentru noapte în cameră de dormit (în stânga).

DIN TOATĂ LUMEA

Haine din gazete. — Situația financiară a Japoniei e destul de precară. Statul a făcut sacrificii importante cu prilejul recentei campanii militare din Mandciuria. In acelaș scop s'au urcat considerabil impozitele, fiscul deslănțuind o adevărată teroare (se vede că pretutindeni fiscul e la fel). Sărăcia a sporit. Și efectele ei au ajuns atât de pronunțate în unele regiuni japoneze, încât mulți oameni nu-și pot face o haină. Această situație se datorește și faptului că postavul e astăzi foarte scump, deoarece toate stocurile de stofe și pânzeturi au fost consumate pentru înzestrarea armatei.

In asemenea condițiuni, s'a lansat în prezent de nevoie moda hainelor făcute din ziare. Unii croitori și-au creiat chiar o specialitate din confecționarea acestor costume. O asemenea haină se face din 20 ziare obișnuite și revine în banii noștri la 40 sau maximum 50 lei. Intr'un ceas, croitorul ia măsură, efectuează probele și livrează costumul. Dar aceste haine, desigur, sunt foarte fragile. O mișcare mai grăbită, câțiva stropi de ploaie, o desbrăcare neatentă, — și costumul se rupe. Totuș săracii din Japonia s'au obișnuit să poarte hainele făcute din ziare. Ceiace ar confirma că nevoia este școala tuturor posibilităților...

*

100 operații.—Șoferul William Harbouth din Londra și-a creiat o curioasă și tristă celebritate. El căpătase acum trei ani o rană la piciorul stâng, în urma unui accident de automobil. Rana nu putea fi închisă și supura mereu.

Pentru a evita amputarea piciorului, medicii i-au făcut mici intervențiuni chirurgicale în regiunea bolnavă. Astfel, în cursul celor trei ani, șoferul a suportat nici mai mult nici mai puțin decât 100 operațiuni. Zilele trecute a comemorat acest ciudat jubileu. Și medicii cred că seria operațiilor încă nu s'a terminat.

Straniu record!

*

119 divorsuri într'o zi.—Judecătorul Harwich din orașul Helena (Statele-Unite) a înregistrat săptămâna trecută un record în materie de divorsuri. Intr'o singură zi, el a admis 43 divorsuri și a primit alte 76 cereri de despărțire.

Prin urmare, un total de 119 divorsuri. Ziarele de peste ocean recunosc că acest fapt constitue un record chiar pentru America, cu atât mai mult cu cât Helena este unul din orașele modeste ale Statelor-Unite.

*

Cumpărarea unei femei — Un caz curios s'a întâmplat în localitatea Des Moines din Statele-Unite. Iată împrejurile:

Intr'un ziar apăruse următorul anunț: „Sânt o fată tânără și frumoasă. Dar sufăr de o boală de stomac. Doresc să fiu cumpărată de orice persoană, care mi-ar oferi 2.000 dolari pentru a mă putea vindeca".

Și anunțul a avut efect. S'a găsit un „bookmaker" dela turful din Chicago, un om foarte bogat, care s'a gândit să facă această... afacere.

El a oferit suma cerută și în schimb fata s'a pus la dispoziția sa. Iar ziarele americane anunță acest fapt cu titlu extravagant: „Senzaționala cumpărare a unei femei". In fond pare o „cumpărare" destul de obișnuită...

Pompieri în avioane

Un nou sistem de a stinge incendiile

Ziarul englez „Daily Herald" anunță că în orașul Edinburg din Scoția s'a pus în aplicare un nou sistem de stingere a incendiilor. Pompieria de acolo și-a cumpărat un avion de tip mic.

Aparatul este prevăzut în partea de jos cu niște tuburi, pe unde sânt aruncate substanțele chimice care înăbușesc focul. S'au făcut câteva experiențe, care au dat un rezultat excelent. Substanța este împrăștiată pe toată întinderea flacărilor și incendiul e stins în câteva minute.

Pompierii din avioane, susține ziarul englez, sânt mult mai eficace decât cei de pe pământ. Și poate, după ani de zile, când sistemul se va banaliza în străinătate, va fi apoi introdus și la noi...

CRIMA SAU ACCIDENT?

Cum a murit copilul lui Lindbergh

Cazul tragic al copilului lui Lindbergh continuă a pasiona opinia publică din America și chiar opinia publică mondială. Chestiunea principală care se pune acum, este dacă „baby" a fost asasinat de răpitori, sau a fost victima unui accident.

In legătură cu această afacere, am anunțat că în Mexic a putut fi arestat faimosul gangster Harry Fleischer, bănuit din primul moment că n'ar fi străin de răpirea băeatului lui Lindbergh. Gangsterul declară că efectiv n'a luat parte la răpire. Cunoaștea însă planul. Dar nu l-a putut denunța, fiindcă și el era amenințat cu moartea de ceilalți bandiți. Fleischer mai susține că „baby" a căzut dela fereastră în momentul când era coborât pe scară. Copilul s'a lovit la cap și a murit pe loc.

Se ivește însă o întrebare. Când s'a găsit cadavrul copilului, el prezinta două răni profunde, una pe frunte și alta la tâmpla dreaptă. Or, în cădere, era exclus ca mica victimă să fi putut căpăta două răni la fel de adânci. Lovitura pe pavajul din curtea casei presupune o singură rană mare și eventual o alta mai ușoară, superficială.

Deaceia poliția americană nu este convinsă că ar fi vorba de un accident. Ea înclină mai mult a crede că „baby" a fost ucis de bandiți. Deocamdată cercetările continuă. Și rezultatul lor e foarte important, întrucât de el depinde felul pedepsei. In cazul când a fost un accident, răpitorii vor fi condamnați la muncă silnică pe viață. Dacă a fost însă o crimă, ei vor trebui să se așeze pe scaunul electric.

Vreți să scăpați de bătături?
IMBRĂCAȚI PANTOFI DE CAUCIUC POROS
QUADRAT-RIGA

DISCUȚII ȘI PĂRERI

Experții franceji nu pot atinge

demnitatea noastră națională

(Răspuns la articolul d-lui C. Meissner)

Intre Franța și Poporul Romîn din timpuri străvechi, au existat legături sufletești puternice, din cari am tras beneficii.

Franța ne-a dat civilizația ei, ne-a dat ce a avut mai bun, profesori, medici, militari, etc. întocmai *ca o soră bună*, cum, nu fără motiv, o și numim.

In cele mai grele ceasuri a existenței noastre naționale, Franța n'a precupețit nici bani, nici arme, nici sîngele ei. Franța care sîngera grav apărîndu-și hotarele, văzîndu-ne îngenunchiați n'a pregetat o clipă de a ne trimite conducători militari distinși pentru a ne reorganiza și pentru a ne învăța metodele noi de războ, luptînd și murind alături de soldatul romîn, pe pămîntul romîn.

Franța ne-a spălat rușinea păcei separate.

Franța alarmată azi de situația economică nemotivată a țărei noastre bogată, invitată de un guvern care nu este de partid, care nu are deci partizani de căpătuit, nici de menajat, (dar nu are nici oameni de încredere reală), — Franța s'a grabit a răspunde invitației, cum și era de așteptat.

Cred că guvernul Iorga a procedat bine. Asanarea prin oamenii și funcționarii noștri, ar fi fost de sigur nesinceră și nedreaptă. Experții franceji erau deci indispensabili, ca cei mai apropiați sufletește de noi, ca cei mai sinceri, mai practici, mai superiori, spre a ne da soluția cum să putem ieși din impas.

Cum poate fi atinsă demnitatea noastră națională prin această procedare,— eu nu o văd și din nimic nu reesă aceasta.

Dl. C. Meissner, veneratul meu profesor și cel mai bun cetățean și prieten, în înaltele-i concepții asupra demnității naționale, îmi pare totuși că greșește.

Și iată de ce cred că greșește.

1) Că *„acești străini"*, nu sunt străini. Franța e sora noastră.

2) Demnitatea noastră națională nu putea fi atinsă decât atunci când acești experți ne-ar fi fost impuși și ar fi venit în contra voinței noastre. Dar ei au venit rugați de noi, *aduși de noi* ca specialiști mai pricepuți, cum de sigur și sunt.

Umilim oare și știrbim demnitatea corpului nostru medical select, când aducem în consult medici străini?

Am știrbit oare demnitatea corpului nostru ingineresc, când am adus specialiști străini să stingă sonda dela Moreni?

Deci, în nici un caz, nu poate fi vorba de „o situație adânc umilitoare".

3) Nu poate fi acuzat un guvern care, pentru a ne salva, consultă specialiști mai practici, mai superiori, mai dezinteresați. E o măsură de prudență și de prevedere ce logic se impunea.

Vina ar fi avut guvernul când, neîncrezător în oameni și specialiștii proprii, îi menținea totuși în atribuții de directivă și asanare.

4). Franța e o soră leală și dacă ar fi văzut că prin acțiunea ex-

(Continuare în pagina II-a)

Gradul de pregătire a marilor puteri

pentru războiul chimic

Se știe că una din cele cinci comisiuni ale conferinței de la Geneva se va ocupa cu chestia războiului cu gaze. In acest scop, s'au cerut părerile celor mai mari oameni de știință din: Franța, America, Anglia, Italia. E de remarcat că toți acești savanți sunt de părere că războiul chimic e mai umanitar, și după diversele statistice, dă procentul cel mai mic de mortalitate. După Prof. James E. Mills, America a avut 2 la sută mortalitate printre gazați; Anglia, Franța, Italia 3—4 la sută, iar Rusia 11 la sută, pe când celelalte arme de războ au dat o mortalitate de 24 la sută plus mutilările oribile ce le produc.

Am fi poate de acord față de aceste statistici și am zice: iată o armă umanitară! Dar șefii comisiunii ar trebui să fie sesizați de faptul, că arma chimică nu a înlocuit arma de foc, ci s'a adăogat la ea. Deci la cei 24 la sută morți, avem de socotit încă un surplus de 2—11 la sută cauzați de arma chimică și proporțional cu gradul de pregătire al fiecărei armate.

Să nu uităm că un general englez a accentuat că războiul nu s'a strămutat pe teritorul german, numai datorită armei chimice. Deci e evident faptul că el e un surplus și nu un înlocuitor. Mai trebue ținut în consideratiune că arma chimică a făcut ca să se lărgească frontul nelimitat, expunând pericolului populațiile civile și centrele industriale, care vor fi pe viitor ținta de predilecție a atacurilor aero-chimice. Tocmai pentru această populație nu s'au creat destule măsuri de apărare, în vreme ce pentru armata de front vom vedea că toate puterile au luat măsurile necesare.

*

In anul 1917 când *America* a fost solicitată să intre în războ, a însărcinat pe „Bureau of mines" din Washington să se ocupe de chestia gazelor de luptă. Directorul acestui institut și-a făcut datoria și a căutat să satisfacă tuturor cerințelor armatei; dar curând s'a constat insuficiența acestei instituții și încă în toamna anului 1917 s'a început construirea unui arsenal chimic special armatei, pe terenul de aproape de Baltimore (Maryland) numit Edgewood. Cu o iuțeală proprie americanilor, s'a ridicat pe un areal de 400 ha. un complex de institute, laboratorii, școli și fabrici, care până în Martie 1918, puteau să fabrice peste 6000 tone de diferite gaze, precum și măștile necesare.

In laboratoarele de la Edgewood nu se analizau numai gazele cunoscute, ci se făceau și cercetări asupra altora noi: dovada o avem în descoperirea levisitei, care n'a ajuns să fie aplicată în războ, dar care sigur e păstrată pentru viitor.

După încheerea păcei, acest arsenal din Edgewood n'a fost închis; sub conducerea serviciului „American chemical Warfare", el a continuat ca instituție militară pentru răspândirea cunoașterei armei chimice, cât și ca institut de cercetări în vedere de noi descoperiri și de aplicări cât mai raționale ale gazelor cunoscute.

Afară de gazele nocive, se mai studiază aci: amestecurile fumigene, care vor juca un mare rol mai ales în luptele navale; bombele incendiare precum și materialul de protecție: măștile și hainele. In atelierele de măști se pot confecționa până la 20.000 bucăți pe zi, număr care în timp de pace ne pare mare, dar care ar putea fi insuficient în cazul unui războ, dacă socotim inovațiile ce se pot face relativ la gazele de luptă, ceea ce ar aduce după sine schimbări și perfecționări în măști.

Serviciul apărărei naționale e în legătură cu diverse fabrici care sunt obligate de a furniza în caz de nevoe diverse substanțe chimice necesare războiului chimic. Chemical Warfare publică rapoarte de rezultatul cercetărilor și a experiențelor ce se fac în Edgewood.

*

Anglia are la Porton, lângă Salisbury, arsenalul său chimic compus din: diverse laboratoare, o școală specială de gaze și un stat major compus din ofițeri de carieră și techniciani chimiști. Aceste institute au costat vre-o 70 milioane lei și budgetul lor anual trece de 180 milioane lei. Pe lâ...

(Continuarea în pag. II-a)

Gura și dinții îi conservați dacă PEBECO întrebuințați

Ciorapii de mătase nu mai înseamnă lux de când există LUX!

Ciorapii spălați în LUX țin de două ori mai mult. Dar spălați-i des, căci praful și transpirația dăunează țesăturei. LUX curăță perfect, fără a ataca mătasea și nici mâinile.

LUX

PRELUNGEȘTE DURABILITATEA LINGERIEI

iar mâinile vă rămân fine și netede

Spălați în apă căldicică! Respectați modul de întrebuințare!

Evitați intermediari!

Cumpărați direct dela PRIMA SURSĂ cu prețurile originale ale fabricilor:
Cevoare casnice, preșuri și carpete de iută, imprimate Kelim și velour *în toate calitățile și mărimele*, perdele în toate genurile, mileuri, șervete și cămăși de noapte brodate.
Țesături de artă, garnituri complecte în gobelinuri, fețe de mese, cuverturi, peretiere perdele, stofe de mobile, divaniere și fanteziuri de salon în mătasă, iută, bumba și pluș

„DEPOZITUL GENERAL al fabricilor textile din Cisnădie—Sibiu"
Reprezentant MAURICE FELIX
Iași, Str. Ștefan cel Mare 41 (vis-a-vis de Mitropolie)

CU BAIADERA
PUTEȚI VOPSI SINGUR ÎN CASĂ LÂNĂ-BUMBAC ȘI MĂTASE

Depurativul „Salparil"

Este cel mai bun depurativ al sângelui stricat.
Esență vegetală compusă din sucurile unor plante depurative și stimulante. Se întrebuințează cu mare succes în bolile cunoscute sub numele de: gută; reumatism cronic; boli de piele, eczeme, furunculi, mâncărimea și erupțiunea pielei; la copii scrofuloși, debili, limfatici etc. și în a radere purificare a sângelui. Flaconul este însoțit de prospect.
Depozit General Farmacia Curței Regale
Frații Dr. Konya succesor Dr. E. Grozea Iași
Unde nu se află, se trimite cu mandat prin poștă.

INCALTAMINTE DIN CAUCIUC-POROS CONTRA TRANSPIRATIEI

QUADRAT

Codul Lichidării Judiciare

(Pentru Comercianți și Industriași) întocmit d-nii Const. A. Stoeanovici, președintele comisiunii legislative a Camerei, avocat A. Chemale, raportorul legii la Cameră, avocat, și Eugen A. Barasch, avocat, cu o prefață de d. Valer Pop, ministru justiției.
Un volum de 220 pagini cuprinzând soluțiunea tuturor problemelor ridicate de aplicarea legii în vechiul regat și în teritoriile alipite.
De vânzare la chioșcuri și la Depozitul de ziare S. Peretz str. Unirei 9

România
Corpul Portăreilor Tribunalului Iași
Publicațiune No. 283
Anul 1932 luna Mai 20

Se publică spre cunoștința generală că conform adresei No. 13802 | 1932 a jud. ocol 1 Mixt Iași se va vinde prin licitație publică în ziua de 27 Mai 1932 ora 10 dimineața averea mobilă definitv sequestrată cu procesul-verbal No. 4319 | 1930 de la Dascălu Noech din Iași str. Smârdan No. 4, la pretenția Băncei Cooperative de Credit Mărunt și Economie S. A. Iași averea compusă din: 1. una oglindă venețiană mărimea cca 1 m. X 0.50 m. 2. una canapea îmbrăcată cu iută puțin uzată, având spătar de perete și pe margini 2 suluri, 3. una mașină de cusut „Singer" format capac seria J. 1. 885391 în bună stare.
Vânzarea se va face în Iași str. Smârdan 4, la dom'ciliul debitorilor pe bani gata și în asistența comisarului respectiv.
Șef Portărel, Bazali
Secretar, D. Stancov

România
Corpul Portărelor Tribunalului Iași
Publicațiune No. 285
Anul 1932 luna Maiu 20

Se publică spre cunoștința generală că conform adresei No, 13807 | 932 a Judec. Ocol 1 Mixt Iași se va vinde prin licitație publică în ziua de 27 Mai 1932 ora 9 dim. averea mobilă definitiv sechestrată cu Procesul Verbal No. 4425 | 930 de la Hună Herșcu din Iași Șos. Nicolina 29 vechiu la pretenția Băncei Cooperative de Credit Mărunt și Economie S. A. din Iași, averea compusă din: 1) una oglindă de perete cu rama de lemn de culoare maro cu mesuța ei, 2) un bufet suprapus vopsit în alb partea de sus cu 2 portițe de sticlă, 2 sertare mici și unul mare iar partea de jos cu 2 portițe, 3. una masă de brad ovală pe 4 picioare și un scaun de trestie, 4. două sfeșnice de alamă, 5. una piuliță la fel în greutate cca. 3 kgr.
Vânzarea se va face în Iași șos. Nicolina 29 vechiu la domiciliul debitorilor pe bani gata și în asistența comisarului respectiv.
Șef Portărel Bazali | Secretar, D. Stancov

Inființarea societății „Amicii Poloniei" la Iași

Ședința inaugurală de ieri dimineață

Un grup de studenți entuziaști, membrii în societatea „Turismul academic", hotărând să înființeze la Iași o societate a „Amicilor Poloniei", au invitat ieri personalitățile Iașului, pentru a se pune bazele acestei asociații.

D. *Popescu-Ialomița*, student la agronomie și inițiatorul acțiunii, arată motivele care l-au îndemnat să purceadă la înfiriparea societății și care va fi scopul ei: Se vor cimenta legăturile de amiciție cu Polonii, se va facilita acumularea de cunoștinți despre Polonia, și se va întreprinde o propagandă intensă pentru Poloni. Se va face schimb de studenți între Polonia și Rominia.

D. *Ilie Bărbulescu*, decanul facultății de litere, găsește că înființarea acestei societăți este foarte bine venită.

Dela această țară—continuă d. Bărbulescu—care tinde acum să-și ia rolul de conducătoare în panslavism, putem să câștigăm multe.

D. profesor *Șt. Berechet* spune că scopul de bază al acestei societăți trebuie să fie cel cultural, pentru a se menține tradiția de legături culturale pe care le-am avut cu Polonii, prin studiile pe care cronicarii noștri și le-au făcut acolo. Se știe că în secolul 17, Principatele Române au suferit influența polonă.

D. Berechet arată apoi că studențimea polonă este foarte bine organizată. La Varșovia există cantine cu câte 1200 locuri. Azi, dela poloneji deținem cele mai adevărate informații cu privire la situația Sovietelor. D. Berechet e de părere că la Universitatea locală trebue introdusă o catedră de lectorat polon.

D-nii profesori *I. Hudiță* și *Atanasiu* vorbesc cu privire la modul de funcționare a asociației. Se admit apoi statutele, — cu mici modificări hotărându-se ca soc. să se numească „Amicii Poloniei-Iași".

S'a alcătuit un comitet provizoriu format din d-nii prof. I. Bărbulescu, prof. Șt. Berechet, lct.-col. Argeșanu, d. Popescu-Ialomița și Mayer Rubin (de origină polonă).

*

Pentru Sâmbătă se pregătește un festival polon în Aula Universității, la care va participa și contele Szömbeck, ministrul Poloniei la București. *Admar*

Ce s'a discutat în congresul regional de ieri al Uniunii Evreilor Români

Pregătirea unui congres general la București

In localul Sfatului Negustoresc s'a ținut ieri o conferință regională a Uniunii Evreilor Români. Participă delegați din Moldova și Bucovina. Prezidează d. *Isac Popper*, președintele secțiunii din Iași. D-nii dr. Filderman și Horia Carp sunt primiți cu lungi aplause. După deschidere, conferința e salutată de către d-na Otilia Braunștein, în numele asociației femeilor israelite și de d. dr. Milian, în numele comit. de organizare, Kiva Ornstein în numele lojei „B. Brith", Carol Drimer, în numele spitalului israelit, Bacalu-București în numele tineretului evreu, Dr. Casner, în numele secției din Cernăuți și Vasserman din Rădăuți.

D. *dr. Filderman*, mulțumind, relevă că U. E. R. împlinește 25 ani de activitate rodnică. Spune că conferința de azi este premergătoare congresului ce se va ține la 1 Octombrie la București și la care se vor lua hotărâri importante.

Adunarea decide trimiterea unei telegrame de omagiu și devotament către M. S. Regele Carol.

*

Referenții își dezvoltă apoi referatele. Astfel d. *Isac Popper* vorbește despre agitațiile antisemite ca factor al pauperizării evreilor; d. *M. Elias* despre situația economică a evreilor, d. *Fred Șaraga* despre starea economică și mijloacele de ameliorare.

Orele fiind înaintate, ședința se amână pentru după amează.

In această ședință își dezvoltă referatele d-nii avocat *Bacalu* București cu privire la îndrumarea tineretului; d. avocat *Dae Lazăr* Iași, cu același subiect și în fine d. avocat *Gherner* despre Comunitățile israelite.

Incep dezbaterile.

D. avocat *Kiva Ornstein* vorbește despre emanciparea politică a evreilor. Relevă norocul populațiunii israelite de a fi găsit în d. dr. Filderman pe acela care a veghiat, care a muncit și a reușit ca dreptatea să se facă.

Opera însă nu e complectă; mai sunt lacune, mai ales pentru evreii din provinciile alipite, — termină d. Kiva Ornstein.

Mai rostesc cuvântări d-nii dr. Cassner și Bierer din Cernăuți și Wasserman din Rădăuți despre starea economică a evreilor din Bucovina,—o situație dezastruoasă din pricina conversiunii care a nimicit pe micii comercianți.

Vorbesc în chip interesant d-nii dr. Parmanceanu-Bacău, Stroie-București, Tenenbaum-Podul Iloaie.

D. Sărățeanu, secretarul general al Uniunii, invită pe delegați să trimită toate referatele lor la centru până la 1 Iunie.

D. Horia Carp, primit cu lungi aplause, spulberă acuzările ce se aduc Uniunii și într'un puternic elan, cere concursul tuturora pentru a complecta opera începută de organizația U. E. R.

D. Isac Popper încheie conferința, mulțumind delegaților și exprimându-și credința că discuțiunile din Iași vor avea cea mai bună atențiune la congresul general. DAN

Gradul de pregătire a marilor puteri pentru războiul chimic

(Continuarea din pagina I-a)

gă aceasta, marina britanică cheltuește o sumă și mai mare cu cercetările fumigenelor și a gazelor speciale. La aceste se mai adaogă costul celor 30 aerodromuri clădite în 1925 în jurul Londrei, a căror activitate va fi în legătură cu arma chimică.

După zvonurile recente, la Manchester casa Clayton Aniline Comp. fabrica cantități mari de gaze de atac; deasemenea fabricele din Billigham sunt sub ordinele directe ale serviciului Chemical Warfare.

*

Italia a înființat în 1925 La Comissione suprema di difensa și în Martie 1926 a apărut decretul regal de organizare a serviciului chimic militar: *Centro chimico militare di Roma*, cu trei secțiuni din care una este secția terapeutică. Fiecare secțiune e condusă generală o are un general. In fie care an un număr anumit de ofițeri iau parte la cursuri speciale pentru gaze. Escadrile de avioane dealungul Alpilor din nord au în depozitele lor bombe de gaze. Că războiul cu gaze e mult popularizat în Italia și că ei îl vor utiliza într'un viitor atac, ne-o dovedesc numeroasele lor publicații, în care între altele își exprimă părerea, că atacul cu gaze va premerge chiar declarării de război. De altfel manevrele lor de anul trecut la care au luat parte peste 900 de avioane, ne dovedesc în deajuns gradul lor de pregătire pentru atacuri aero-chimice.

*

Germania prin tratatul de la Versailles a fost oprită de a fabrica orice produs belic, deci și gaze asfixiante. Totuși institutele lor de cercetări continuă a lucra în domeniul gazelor de luptă și e destul să răsfoim publicațiile științifice ale lor ca să întâlnim articole asupra: fosgenului, yperitei, cloropicrinei etc. sau asupra mijlocului de protecție: cărbunele activ.

E imposibil să-i împui Germaniei a nu se dezvolta în direcția armei chimice: numeroasele fabrici, cu miile lor de chimiști și ingineri angajați special pentru cercetări; e imposibil să nu întâlnească din timp în timp și un compus ale cărui proprietăți l'ar face apt pentru gaz de luptă.

Afară de aceasta, gazele de luptă întrebuințate în războiul trecut, erau în mare parte substanțe intermediare în fabricația coloranților, așa că în cazul unei declarări de război, ei vor fabrica yperită în loc de indigo, fosgen în loc de violet de cristal și așa mai departe.

De altfel s'a remarcat că războiul chimic a fost acolo mai intens întrebuințat unde și industria era mai dezvoltată; deci el va rămâne și pe viitor un apanaj al țărilor industriale. M.

Experții franceji nu pot atinge demnitatea noastră națională

(Continuarea din pagna I-a)

pertilor săi, demnitatea noastră s'ar știrbi, ar fi fost, cu siguranță, ea cea dintâi care să refuze invitația.

Dar situația adânc și real umilitoare, este politicianismul de căpătuială și necinstit, de partid, singurul care a adus haosul administrativ și pletora bugetivoră adânc păgubitoare, cum prea concludent scrie prof. Șerban.

Și gangrena acestui fel de politicianism e atât de profundă, că a cuprins nu numai profesiile libere, pe toți meseriașii, pe funcționarii titrați, *întreg corpul nostru didactic educator*, pe funcționarii superiori, dar aproape nu există funcționar care să nu fie, dacă nu înregimentat într'un partid, cel puțin cu simpatii fățișe pentru anumit partid. Gangrena politicianismului azi tinde a învada satele, dusă de aceleași partide inconștiente, necinstite și lacome.

Cine ar putea-o oare stavili macar aci?!

Și d-l Meissner recunoaște hotărât această situație.

Insuși d-l Meissner, care are convingerea că experții străini *„constitue o evidentă atingere a demnității noastre naționale"*, încheie, (involuntar s'ar părea), articolul seu din „Opinia" astfel: *„Nu este exclus ca tocmai acești străini, să găsească o fericită soluție gravei situații în care ne aflăm"*.

Eu sunt convins că o vor găsi. Și cine n'ar dori-o și cine n'ar primi-o, din tot sufletul?!

Dr. I. Popescu-Bucium

Trei oameni înecați la Bârlad

Bârlad 23 — Ucenicul Gh. Coșeru din serviciul d-lui I. Varlam din str. Regală, ducându-se să se scalde în apa râului Bârlad, s'a înecat.

Deasemenea s'au înecat tânărul Nathan E. Schwartz și tăetorul de lemne Ioan Păun. Cadavrele n'au putut fi încă pescuite.

— In decursul acestei săptămâni d. ministru N. Iorga va vizita orașul nostru. Cu această ocazie va vizita și casa națională „Stroe Beloescu".

— In zia de 21 Mai c. din inițiativa D-rei Tabacaru, directoarea școalei de menaj, s'a dat o chermeză în grădina publică, cu scop filantropic. Sandu

IN JURUL ALEGERILOR

dela Comunitatea evreilor din Pd.-Iloaiei

Pd. Iloaiei 23.—In urma demisiei comunității evreești din localitate, — demisie produsă în luna Noembrie 1931,—abia eri s'a format un birou electoral pentru efectuarea de noi alegeri.

Biroul compus din d-nii Moise Solomon, Lupu Buchman, I. Blumenfeld, Moise Bercu și Gh. Marcus, a decis ca alegerile să aibă loc în ziua de 5 Iunie a, c.; urmând ca listele de candidați să fie depuse până în ziua de 30 Mai ora 19.

Se prevede o campanie electorală fervență, pentru alegerea Comunității. Astoll

Spectacolele zilei

Unde mergem astăzi?..

23 Mai

Teatrul Național. — *Relache.*

Teatrul Cinema Trianon. — *„Liliacul"* operetă cu Anny Ondra; *„Gangsterii"* cu Gary Cooper.

Teatrul-Cinema Phoenix. — *„Grand Hotel"* cu Martha Eggerth, Otto Palberg și Ulrich Bellas; *„Diavolul indian"* cu Ken Maynard; și Jurnal sonor *Eclaire.*

Teatrul Cinema Sidoli. — *„Amor și disciplină„* cu Martha Eggerth, Maria Paudler, Felix Bressart, Ernest Verebeș și Georg Alexander; *„Fum"* (film românesc) cu Tinelle Anys, Jon Brună și Lulu Chiriac. Jurnal sonor *Eclaire.*

Cinema Gheltzer. — *Relache.*

Grădina Pomul Verde.—*„Fetița de pe Volga"*, operetă. Libretul de Blumenthal și muzica de Olșanewscky. In rolele principale: *Vera Kaniewska* și *Paul Breitman.*

Strandul Iașului, (strada Palat). Distracții în aer liber: canotaj, tenis, dans, exerciții gimnastice. Bufet bine asortat.

x Din Roman se anunță că tânărul Marcel Hofman, în etate de 19 ani, a abuzat de fata Florica Câmpeanu, de aceiaș vârstă. Tânărul a fost dat în judecată pentru atentat la pudoare.

Intrunirea partidului național-agrar

D. OCT. GOGA PROMITE MINUNI:

—achitarea până la zi a salariilor și pensiilor; și totodată plata cuponului extern.—Declarațiile dela „Sidoli"

„Cântarețul pătimării noastre" a trăit intens cele 36 ore petrecute în orașul Unirei,—cum îi place d-sale să denumească repetat, Iașul.

Primirea la gară, entuziastă.

Sâmbătă după amează conferință la Teatrul Național. In prealabil, o inimoasă strângere de mână în cabinetul d-lui Ionel Teodoreanu cu „flora" scrisului românesc: Sadoveanu—Otilia Cazimir — M. Codreanu, G. Topârceanu etc.

Conferința: sala populată cu intelectuali.

Dl. Octavian Goga, documentat, cu mult patos și cu imagini colorate a creionat „transformarea sufletească a României postbelice".

Intrunirea dela „Sidoli"

Ziua II-a a fost mai interesantă. Intrunire publică la „Sidoli". La 11 jum. sala este tixită. Lumea este curioasă!... Datorită acestui fapt între auditori întâlnim pe toți fruntașii politici locali, resfirați prin loji și partere, — în așteptarea dezbaterilor.

Prezidează, majestos, d. *Mihai Negruzzi*. D-sa spune „că este convins că d. Goga e menit să potolească mințile care suferă". D. prof. *Florin Sion* jură credința prezidentului suprem, conchizându-și discursul cu fraza: „Văd tălăzuirea vremurilor pe care le trăim. Văd valul năpraznic care se ridică fnrtunos ca să ne înghită,—dar nu ne ingrijim cât la cârmă va sta un barcagiu destoinic. In ce mă privește, tocmai de aceia am scoborât treptele de marmoră ale înaltului institut de cultură: Universitatea,—pentru ca alături de salvalvatorii lui, să mă găsesc în mijlocul poporului căruia îi datoresc luminare și să lupt pentru salvarea lui; și de-a fi să ne cuprindă valul, să ne găsească la datorie și cu conștiința împăcată".

D. *Anton Ionescu* (București) vede in d. Goga „un nou Christos".

*

D. *Al. Popovici* prof. universitar, vorbește stilizat, spunând în esență:

Pentru că Goga a venit să asculte cântarea pătimirii noastre ține ca din public să se înalțe un imn al durerii, să se audă o voce. Trebue să o spunem sus și tare, ca atunci ca o țară a sacrificat 800 mii de oameni pentru dreptatea lumii și libertatea popoarelor, nu i se poate cere livra cea de carne de către Schylok-frères.

Un popor, se sacrifică pentru independența lui, pentru o idee generoasă, umanitară, dar nu pentru *salvarea principiului dobânzii compuse.*

Mâini poftitoare s'au întins asupra acestei țări dar aceste mâini s'ar fripi.

Să p spunem în interesul Europei și al lumii întregi că, după cum Drang Nach Osten a deslănțuit războiul mondial, tot așa Schyllok-Frères pot aduce complicații internaționale.

Ni se cere *Triunghiul Morții,* adecă sacrificiul inutil.

Ce vor câștiga și băncile mari burghezii, dacă Europa se va bolșeviza.

Ne închinăm academiilor, dar un burselor.

Dacă există undeva matematecieni cari nu știu de cât adunarea și înmulțirea se găsesc la noi matematecieni cari știu extragerea de rădăcină, căci *nu toate datoriile sunt drepte.*

Deși d. prof. Popovici a vorbit academic, fără atacuri personale, s'au produs întreruperi din galerie: „Trăiască Iorga", „trăiască mareșal Averescu". Incidentul a fost potolit imediat.

*

Părintele *prof. Lupaș,*— fost ministru,— face o incursiune în trecutul istoric al Moldovei și ajunge la afirmația că „a lupta alături de Goga este o datorie".

Succesul zilei a fost al d-lui *C. C. Braescu* fost vice-președinte al Camerei, care are câteva...ieșiri savuroase. Citâm: „Argetoianu este cea mai fluturatecă vedetă politică a țării care își oferă spinarea pe care câți călăreți n'au încălecat-o! Averescu a renunțat la ea pentru limită de vârstă. Iorga o călărește cât mai are virilitate dar o să rămână și el cu spinarea pe ghiață". Altă: „National-țărăniștii sunt partidul lui Iwar Krueger". Alta: „Aurel Dobrescu are legături personale cu Goga. Cum?... Goga a „cântat" munții, pe când Dobrescu i-a „furat". Alta: „D. Cezianu dela Paris este actuala doică a lui Mihalache și il învață cum să mânânce icre negre". Alta: „Regele Albaniei l'a improprietărit pe Iorga pe malul Adriaticei, să-l lăsăm să plece într'acolo". Și ultima, referitoare la ruptura liberală: „Aici la Iași, oștile stau față in față și mă mir că nu se înhață". (Aluzie „fină" la firmele cluburilor ducist și georg'st din Piața-Unirei).

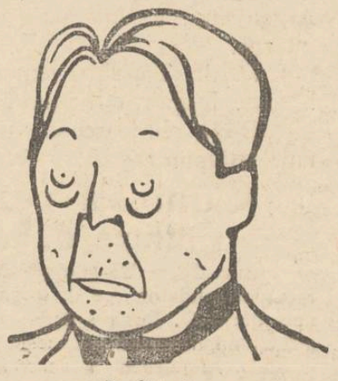

D. Oct. Goga

Dl. *Vasilescu-Valjean* vorbește de „apostolii-asceți de pe banca ministerială care cer slujbașilor să se resemneze și să sufere" și se dă la național-țărăniști subliniind că Romulu Boilă anunță in „Patria" bombardarea Capitalei. Bine, — spune d-sa —, să bombardeze Bucureștiul, dar să mențe... Văcărești să aibă, din când in când unde să tragă"...

Discursul d-lui Goga

Aproape o oră, dl. Octavian Goga a ținut încordată atenția mulțimii, exprimându-și crezul și rostul politic.

Reproducem părțile esențiale.

— „Piramida socială este cuprinsă de îngrijorare și un cutremur moral ne apasă. Dl. N. Iorga este un om dincolo de crudul joc al realității prezente. Acest creer nu poate înregistra nevoile țării. Căci dacă ar putea dl. Iorga nu s'ar gândi la relațiile dintre... Vasile Lupu și mitropolitul din Alexandria"...

— „Au chemat prefecții la interne. Eu care am trecut pe acolo știu ce inseamnă să dai ordine. Dar să le impui ca în luna Maiu, luna florilor, o lună deficitară, — să accelereze încasarea impozitelor, este un act de inconștiență și care compromite autoritatea de Stat".

— „Bucureștii și-a intors spatele întregi țări. Acolo lefurile sunt plătite la zi, toți încasează pentru că vor ca sub ochii lor să nu strige mizeria. Și-au creat iluzionism, ocolind realitatea"...

— „Nu se mai pot suporta biruri noi. O ușurare, este o chestie de viață și moarte!"...

—„Partidele politice au scrupule constituționale. Ele invoacă constituția când nu răspund de aplicarea ei"..

—„Nu se mai poate amâna plata salarilor. In aceste 5 luni de neplată oamenii s'au demoralizat. Cu o țară de cerșetori nu se poate merge înainte și nici liniște nu poate fi. Un guvern nou, trebuie ca în interval de o lună să achite toate lefurile la zi"..

—„Deplin conștient, spun *că am posibilitatea asta.* Cuponul trebuie plătit căci nu suntem o țară de aventurieri. Soluția: reducerea firească a componenților și o eșalonare. Și totuși plata n'o să se facă din bugetul existent, ci din valorif carea bogățiilor țării"..

—„Vestesc o viață nouă, de curățenie morală, o viață de curățenie a gândului. Fac apel la intelectuali cărora vreau să le dau un ros: și o stare civilă în țara aceasta. Să restabilim vechea încredere între intelectuali și săteni căci nouri negri se sbat în jurul nostru. Poate se apropie ziua mobilizării oștilor"..

—„Sunt hotărât să fiu apostolul dezrobirii acestei țări. Sau mă voi prăpădi în țărâră, sau voi duce le izbândă steagul, nu al partidului meu ci al resurecțiunei naționale"..

*

300 de oameni s'au întâlnit apoi la un banchet la „Azuga". Prilej de noui discursuri: d-nii Tudor Vianu, Sergiu Niță, prof. Ciochină, prof. Silviu Dragomir etc. și d-na Margareta Sion.

Scriitorul Al. O. Teodoreanu oferă o producție „serioasă" la adresa d-lui Goga și dl. Goga închină pentru Rege: „punctul de sprijin, paznicul, garanția pentru siguranța și ordinea în țară".

O plimbare la conacul d-lui Mihail Sadoveanu a încheiat vizita d-lui Goga la Iași care cu accleratul de 10 a plecat aseară la București,—desigur ducând o plăcută amintire despre ieșeni...

Henry Burileanu

Au mai toastat apoi d-nele Ela Negruzzi, Bușilă, Maria Pop, Av. Gavrilescu etc.

Ultimul toast l-a ținut d-na Maissner.

După amează congresistele au vizitat monumentele Iașului, iar seara la ora șapte a avut loc un ceai în saloanele d-nei Meissner.

Felul cum s'a destășurat congresul, competența și pasiunea ce s'au depus în discuții, a dovedit că mișcarea feministă a ajuns la deplină maturitate.

M. Săveneanu

x **Crema de lăcrămioare** este rezultatul unei formule mult încercate satisfăcând cele mai riguroase prescripții ale higienei. Depozit farmacia Dr. Beceanu Piața Halei Iași.

INFORMAȚIUNI

x *Excrocherie.*—Tribunalul Iași a judecat următorul proces de excrocherie:

Bancherul Isidor Iurist din localitate a împrumutat o sumă de bani, cu diferite scadențe, comerciantului B. Bercovici din piața Halei.

La o scadență pentru 11.000 lei, d. Bercovici a dat 1000 lei, iar pentru rest a cerut preschimbarea politei. Dar în timp ce se făcea polița nouă, Bercovici a rupt cea veche și apoi a refuzat să dein alta.

Parchetul fiind sesizat, a constatat excrocheria și a dat în judecată pe comerciantul Bercovici.

Procesul venind spre judecare, s'au ascultat câțiva martori.

x D. dr. D. Goldstein, stabilindu-se în Iași, consultă zilnic în str. Tataraș 35.

x Din București ni se anunță că un mare furt de bijuterii s'a comis aseară în str. Cometa 83, la d. Ioachim Dianu.

x Se știe că în timpul inundațiilor din oraș, locuitorul Tanase Zuță din șos. Albineț, pe când trecea pe bul. Brăteanu, a căzut într'un canal al Calcainei.

După cum am anunțat, cadavrul lui a putut fi pescuit abea acum câteva zile, în Bahlui.

De notat că din hainele mortului lipsește ceasul și portofelul cu bani.

S'a ordonat anchetă.

x La Birlad se fac cercetări, în legătură cu unele nereguli ce s'ar fi comis la serviciul pensiilor din acel oraș.

Un inspector financiar a sosit la Bârlad în vederea cercetărilor.

x Femeia Tinca Noroc din str. Han Tatar s'a plâns parchetului contra soțului ei, susținând că acesta o maltratează.

x Oul de Șocolată (donat de Cofetăria Funiak) pus la Loterie la serbările deln Grădina Copou ale Soc. „Pânea Saracilor" în seara de 20 și 21 Mai, a fost câștigat cu No. 22 de către dl. Jacques Grünberg, care este rugat a se prezenta la D-na Bogdan, str. Carol 35, pentru a-l lua.

x D. prof. P. Bogdan, rectorul Universității, a plecat ieri în Capitală, unde va lua parte și la ședințele Academiei Române. D-sa va face ultimile încercări pentru ca ministerele în drept să achite fondurile cuvenite funcționării căminurilor și cantinelor studențești, care n'au mai fost achitate de 8 luni de zile.

x **D. Doctor I. Schwartzman** fost asistent al clinicei din Paris specializat în boli de inimă, plămâni și rinichi. Tratamentul tuberculozei pulmonare cu pneumotorax artificial, injecții sclerozante la varice, consultă *boli interne și copii* zilnic între 11-1 a.m. și 4-7 p. m. în str. Căpitan Păun No. 10. Telefon No. 11.

Grădina Pomul Verde

Astăzi Luni 23 Mai

Pentru ultima oară la ora 10 seara

FETIȚA de pe VOLGA

de Blumenthal

CU MARII ARTIȘTI

Vera Kamiewska

și

Paul Breitman

„DACIA-ROMANIA"

Societate Generală de Asigurare în București

COMUNICAT

Prin art. 37 din legea pentru asanarea datoriilor agricole s'a dat dreptul Societăților de asigurare să ceară Oficiul de Control aminarea pe maximum 5 ani a plății 50 la sută din prețul răscumpărărilor și împrumuturilor la cari asigurați au dreptul pe temeiul polițelor de Asigurare.

Societatea „Dacia-România" aduce la cunoștința asiguraților și clienților ei că nu înțelege să se folosească de avantagiile creiate prin suszisul articol și va plăti ca și în trecut integral lichidările, împrumuturile și răscumpărările asiguraților ei.

„DACIA-ROMANIA"

Societate generală de asigurare.

De închiriat localul FLORICA

(VIAȚĂ LUNGĂ)

A se adresa de urgență la Ferma Badareu.

IMPORTANTE REZOLUȚII ALE CONGRESULUI FEMINIST

Femeile în partidele politice. — Femeia în magistratură. — Legiferarea avortului

După două zile de desbateri, congresul feminist și-a încheiat aseară lucrările. A fost un congres interesant, atât prin problemele ce s'au desbătut, cât și prin frumoasele discursuri rostite de unele congresiste.

Dar să relatăm felul cum au decurs desbaterile.

Femeile și partidele politice

Precum se știe, statutul „Asociației pentru emanciparea politică și civilă a femeilor române, făcea oarecari îngrădiri in ce privește înscrierea membrelor în partidele politice.

Congresul s'a întrunit Sâmbătă după amează în localul din str. Buzdugan, spre a discuta aceasta chestiune.

S'a decis că, întrucât doleanțele femeilor se pot rezolvi numai printr'o acțiune alături de bărbați, membrele societății chiar și conducătoarele se pot înscrie în partidele politice. In acest senz s'au modificat statutele.

Moțiunea

Cea mai interesantă ședință a congresului a fost fără îndoială aceia de ieri dimineață, în sala „Cercului Didactic". A prezidat d-na Elena Meissner și a luat parte un număr mare de doamne.

Inainte de a se începe desbaterile, d-na Meissner a cetit următoarea moțiune asupra manifestării din ședința inaugurală:

„Asociația pentru emaniciparea civilă și politică a femeilor române, întrunindu-se azi 21 Maiu 1932 în congres la Iași în sala Cercului Militar, sub președinția d-nei Elena Meissner, prezidenta generală a societății, prezenți fiind reprezentați din toate partidele politice, precum și un numeros public, ascultând cuvântările rostite, prin care s'au adus mulțumiri guvernului, precum și tuturor guvernelor trecute pentru acordarea în parte a revendicărilor noastre, — cere astăzi guvernului și parlamentului țării acordarea integrală a drepturilor civile și politice pe baza deplinei egalități între bărbați și femei".

„Aceste drepturi ne sunt necesare nu numai ca o chestiune de demnitate și prestigiu în familie, ci ca o răsplată cuvenită muncii pe care femeia o depune în mod egal cu bărbații, și ca o necesitate pentru progresul social, prin contribuția mentalității ei, la alcătuirea legilor țării".

S'au cetit câteva telegrame de adeziune; apoi începe desbaterile.

Drepturile materiale ale soției

D-na Ghelmegeanu rid că problema femeei gospodine. In căsătorie femeia adeseori administrează averea bărbatului; și în orce caz muncește alături de dânsul la înflorirea căminului. In cazul însă când căsătoria se desface, femeia nu mai are nici un drept.

Doamna Ghelmegeanu propune ca averea realizată în timpul căsniciei să aparțină ambilor soți; iar la o eventuală despărțire, să se împartă averea pe dinoauă.

Se nasc discuții la care iau parte d-nele Meissner, Ella Negruzzi, Satmary, Țintilă, Liliana Popovici etc.

Proectul d-lui Iunian și făgăduiala d-lui Valer Pop

Sprijinind propunerea făcută, d-na **Maria Pop** arată că sub ministeriatul d-lui Valer Pop, s'a întocmit un proect de lege prin care între altele se acordă drept egal de moștenire între soț și soție. Proectul însă a rămas în cartoanele ministerului.

Cum d. Valer Pop actualul ministru al justiției, a făgăduit solemn că va complecta lărgirea drepturilor civile, s'ar putea reînvia proectul d-lui Iunian.

Se votează apoi următoarea rezoluție.

„Averea strânsă în timpul căsătoriei,—fie că au contribuit băneșt ambii soți (în cazul când au venituri) fie în cazul când femeia s'a ocupat exclusiv cu gospodăria și creșterea copiilor și nu ar aduce alt aport decât al muncei sale, să fie proprietatea comună a soților; iar în caz de desfacere a căsătoriei, să se împartă între ei.

Femeia în justiție

O propunere deosebit de interesantă a fost aceia făcută de d-na consiliera comunală **Elena Ghiulea.**

Intr'o documentată expunere, d-sa arată că femeia este datoare să aducă aportul ei în justiția populară. Dramele pasionale, avortul, pruncuciderea, etc, trebuiesc judecate prin filiera sufletului femeiesc. Dealtfel este o anomalie când femeia are dreptul să fie avocată și i se interzice să facă parte din Curtea cu juri.

D-na Ella Negruzzi se asociază

D-na Ghelmegeanu arată că la ministerul de justiție sunt zeci de cereri pentru numirea de femei în magistratură și ministrul nu găsește text pentru respingerea lor.

Mai vorbesc d-nele Țintilă și Satmary, după care propunerea d-nei Ghiulea se aprobă.

Problema avortului

O problemă care a provocat discuțiuni vii, a fost aceia a legiferării avortului ridicată tot de d-na **Elena Ghiulea.** Intr'o expunere impresionantă, d-sa arată necesitate libertății avortului, din punct de vedere economic și moral. Mișcarea aceasta se duce în toată lumea; iar în Rusia și Spania s'a și aprobat.

Vorbesc doamnele Ghelmegeanu, Maria Pop, Schildkraut, Satmary, Popovici-P.Neamț, Dimitriu Castano-Constanța, Costriș-Temișoara, Gavrilescu-Chișinău, Calipso Botez, Veturia Botez, col. Irimescu, Maria Postelnicu etc.

Se naște tumultul. Unele doamne susțin propunerea; altele o combat; tumult crește; doamnele pun o pasiune deosebită în discuție, clopoțelul se agită zadarnic. In fine liniștea se restabilește. Propunerea d-nei Ghiulea este pusă la vot și se aprobă, schimbându-se eticheta: din „legiferarea avortului", în „abrogarea penalității în materie de avort".

Cu această rezoluție, congresul și-a încheiat lucrările.

Banchetul

La ora 2 p. m., a avut loc un banchet bine servit la Școala de menaj din str. Carol. Directoarea profesoarele și elevele școalei s'au ales cu laude din partea congresistelor.

Primul tuast l-a ridicat d-na *Liliana Popovici.* D-sa a arătat că tumultul din ședința de dimineață dovedește vivacitatea organizației; era tumultul din sufletele pionerelor acțiunei, gata de luptă.

In cuvinte duioase, d-sa amintește de regretatele Maria Butureanu, Laura Zaharia, Elena Pașcanu, Ana Konta Kerenbach, Maria Gavrilescu, Principesa Moruzzi, Tereza Stratilescu, și poetul Vlahuță care a luptat pentru ieealul femenist.

România
Corpul Portărelor Tribunalului Iași
Publicațiune No. 284
Anul 1932 luna Mai 20

Se publică spre cunoștința generală că conform adresei No. 13803 | 932 a Jud. Ocol 1 Mixt Iași se va vinde prin licitație publică în ziua 27 Maiu 1932 ora 10 dim. averea mobilă definitiv sechestrată cu Procesul-Verbal No. 3942 bis | 930 dela Gold Herșcu din Iași Mah. Broscărie No. 37 vechi la pretenția Băncei Cooperative de Credit Mărunt și Economie S.A. Iași averea compusă din: 1. una oglindă de perete cu mesuța ei, 2. una masă furnierată mahon pe 4 picioare cu 2 scaune de lemn curbat, 3. un garderob furnierat la fel cu 2 uși și cu un sertar, 4. un alt garderob cu 2 uși și un sertar. Iar în aceiași zi la ora 12 dim. averea mobilă definitiv sechestrată cu procesul verbal No. 3942 | 930 dela Itic Avram Herș din Iași str. Costache Negri 37 și compusă din: 1. una toaletă furnierată braumisch cu una oglindă mare, 2 dulapașe cu cristal și 2 sertare, 2 două șifoniere furnierate la fel

Vânzarea se va în face Iași Mah. Broscăriei 37 vechiu și str. Costache Negri 37 la domiciliul debitorilor pe bani gata și în asistența comisarului respectiv.

Șef Portărel, Bazali | Secretar, D. Stancov

ULTIMA ORĂ

S'a făcut acordul Duca-Maniu

pentru răsturnarea guvernului

Rolul d-lui Madgearu — Intrevederile dela Cluj

Bucureşti 23 — Cercurile politice bine informate anunţă că s'a încheiat acordul Duca-Maniu, pentru o acţiune comună în scopul răsturnării guvernului Iorga.

D. MANIU

Atacul deciziv urmează însă a se da prin luna Septembre.

*

Acest acord a fost propus de d. Madgearu şi l-a discutat cu d. Maniu la Sinaia.

Fostul preşedinte de consiliu a trimis vorbă d-lui Duca (prin d. Madgearu) că admite acordul în principiu. Nu însă ca o manifestaţiune publică, ci sub forma unei acţiuni paralele de opoziţie.

In partidul liberal s'a produs oarecare agitaţie la vestea că s'ar pregăti un guvern Maniu, în care să colaboreze şi liberalii.

D. Duca a asigurat însă pe fruntaşii partidului că nu-i vorba de o colaborare la guvern, *ci tocmai a câştigat pe d. Maniu la ideia de a recomanda un guvern pur liberal.*

E adevărat însă că d. Madgearu luptă pentru un guvern de concentrare, care să fie prezidat de d. Maniu.

Intrevederea dela Cluj

O manifestare mai pozitivă in sensul acordului liberalo-naţţărănist, s'a produs ieri la Cluj, unde d. Duca a avut o întrevedere cu d. Al. Vaida.

Ieri a sosit la Cluj şi d. Maniu.

Semnificativă este şi sosirea la Cluj a d-lui C. Anghelescu, guvernatorul Băncii Naţionale, ale cărui legături cu partidul naţ onal-ţărănesc sunt cunoscute.

Congresul liberalilor din Ardeal

Cluj 23.—In sa a Teatrului Maghiar a avut loc ieri şedinţa publică a congresului liberalilor ardeleni.

Au rostit cuvântări d-nii Octav Popp, general Moşoiu, I. Inculeţ, I. Nistor, Eug. Titeanu, Al. Lapedatu etc.

Dl. *G. Tatarescu* a atacat violent acţiunea d-lui Goga.

Apoi a făcut apel la partide pentru un front comun în scopul răsturnării „tehnicienilor" şi revenirea la un regim sincer constituţional.

Dl. I. G. Duca a dezvoltat programul economic şi cultural al partidului liberal.

A arătat că guvernul este virtualmente căzut, şi acuma nu face

D. DUCA

alta decît să-şi prelungească agonia, dăunînd interesele ţării. Partidul liberal e gata să-şi ia răspunderea situaţiei.

x Un furt de hamuri s'a comis la grajdul d-lui Juju Avram din str. Socola Nr. 88.

D. Argetoianu combate

part dele politice

Bucureşti 23.— Ieri s'a inaugurat podul peste Jiu, la Braloştiţa (Dolj).

D. ministru Argetoianu a rostit o cuvântare, spunând că: trăim timpuri grele, în care suferă nu numai poporul, ci şi clasele superioare.

Nu face făgăduieli; dar promite că va munci mai departe pentru ţara pe care o iubeşte.

A urmat un banchet la conacul din com. Mihăiţa.

D. Argetoianu luând din nou cuvântul, a atacat partidele politice, arătând că ele n'au nici o soluţie serioasă. Dacă partidele ar avea soluţii guvernul s'ar grăbi să le cedeze puterea. Nu este însă cazul.

*

D. Argetoianu soseşte astăzi în Bucureşti şi va avea o întrevedere cu d. Iorga, în vederea stabilirei unor noui măsuri cu caracter financiar.

x **„Chino-vinul Dr. Rătianu"** cu China, Kola, Coca, Genţiană şi Glicerofosfat de Calciu întăreşte organismul dându-i vigoare. Se recomandă convalescenţilor şi anemicilor.

Depozit: Farmacia Dr. Rătianu str. Cuza Vodă 48. 1

INFORMAŢIUNI

x *Mişcare în magistratură.*— D. Gr. Miron A. Cuza, supleant la tribunalul Iaşi, a fost înaintat procuror la parchetul tribunalului Soroca. In locul d-sale, a fost numit la Iaşi d. Const. Mihai Popa, ajutor de judecător la judecătoria Hlipiceni din jud. Botoşani.

— D. Simion S. Leahu, ajutor de judecător la judecătoria Iaşi I mixtă, a fost avansat judecător la judecătoria Ţeleneşti (Orhei), în locul d-sale fiind numit d. M. F. Enescu, licenţiat în drept.

— D. Petru I. Gherghel a fost avansat pe loc judecător de şedinţă la tribunalul Iaşi.

x **Conferinţă** — Duminică 29 Mai, ora 5 p. m. va avea loc în Aula Universităţei conferinţa, ţinută de Dl. *George Fotino* despre Contele Goluchowski şi D-l de Bulou la Curtea Regelui Carol. (Un episod din Istoria Triplei Alianţe), în beneficiul *Soc. Pânea Săracilor.*

x Indivizii Toma Teodor din Tecuci şi Periu Moisiu din Chişinău, au fost surprinşi de preotul Romilă pe când comiteau un furt la ep scopia catolică din str. Ştefan cel Mare. Ei au fost arestaţi.

x Poliţia cercetează pe elevii Zângă Dumitru şi Anghelescu dela şcoala de arte şi meserii, acuzaţi că au falşificat nişte carnete de c. f. r.

x **Consfătuirea dela Judeţ**— Mâine dimineaţă se întrunesc la judeţ toţi primarii, notarii, perceptorii şi şefii de post, — care urmează a lua înţelegere cu d-l I. Axinte şi I. Florescu despre noul sistem de încasare a impozitelor.

x Azi după amează la ora 5 se întruneşte la Primărie comisiunea pentru proteguirea surdo-muţilor şi orbilor din Moldova şi Basarabia.

x **Un accident.** — In legătură cu sinuciderea studentului Alexandru Lungu de la Facultatea de Drept din Iaşi,— ştire relatată de un ziar local, — d-na Ecaterina Andronache din Sineşti, o mătuşă a studentului, ne roagă să arătăm că faptul s'a petrecut în casele d-sale şi că nu este vorba de o sinucidere.

Studentul Lungu a umblat cu un revolver care era defectat arma s'a descărcat pe neaşteptate, — glontele lovind pe imprudentul tânăr.

Internat la spitalul Sf. Spirdon, Lungu se găseşte în afară de pericol.

x **Dela Ad-ţia financiară.**— Ne sosind nici un nou acreditiv pentru pensii, restanţe pe Martie nu s'au mai plătit. In schimb, d-l Ilie Florescu a afişat trei tablouri de pensionarii civili, militari şi din război pe care îi „invită" să şi încaseze drepturile pe Ianuarie şi Februarie.

Patru salarii, d asemenea nu s'a avizat încă nici un acreditiv.

x A fost înaintat poliţiei Iancu Ciubataru din Soseaua Naţională No. 125 pentrucă a lovit cu o damigeană în cap pe contolorul Enea C-tin.

ORA 3

Cum se va face remanierea

Ce anunţă cercurile guvernamentale

Buc. 23.— Din sursă guvernamentală se anunţă că remanierea cea mare a guvernului a fost amânată peste două săptămâni. Motivul amânării este plecarea d-lui Valer Pop la Roma. Se dă ca sigur că remanierea se face în felul următor:

D. Valer Pop va prelua internele, iar d. Otescu va trece la justiţiei. D. I. B. Georgescu, un intim al d-lui Argetoianu, va lua locul d-lui Otescu, ca subsecretar la interne.

D. dr. Topa ar veni la sănătate, iar d. ing. Mircea Nicolae Iorga va fi numit subsecretar la industrie şi comeţ.

După reîntoarcerea d-lui Valer Pop remanierea va fi fapt îndeplinit.

Cum s'a rezolvit conflictul dintre d. Iorga şi liberali

Buc. 23.— Se ştie că ziarul „Viitorul"; oficiosul liberal, l-a făcut defraudator pe d. Iorga în legătură cu o comandă de cărţi dela Paris. D. Iorga a scris d-lui Angelescu, fostul ministru al instrucţiunii, invitând pe acesta să vie la minister.

D. Angelescu a acceptat invitaţiunea şi s'a prezintat azi dimineaţă la ministerul instrucţiunii, unde a avut cu d. Iorga o convorbire de aproape jumătate de ceas. D. Iorga a arătat toate actele în legătură cu comanda de cărţi dela Paris.

D. dr. Angelescu i-a spus: „Eu, în locul d-tale, nici n'aş fi răspuns la cele ce s'au scris". D. Iorga s'a declarat foarte satisfăcut şi astfel incidentul a fost aplanat.

Criza politică din Grecia

Atena 23.— Preşedintele republicii continuă consultaţiunile în vederea formării noului guvern.

Dorinţa preşedintelui este de a se alcătui un cabinet de concentrare.

Ştiri din străinătate

Madrid 23 — **Au continuat** cercetările în legătură cu complotul contra miniştrilor spanioli.

S'au făcut numeroase percheziţii şi s'au găsit 349 bombe.

*

Budapesta 23.—„Liga Ungară" a ţinut o întrunire populată. Contele Bethlen, fostul prim-ministru al Ungariei, a cerut revizuirea tratatelor.

x *Astăzi la prânz a încetat subit din viaţă, în urma unei congestii cerebrale, cunoscutul tipograf ieşan* **David Steurman.**

x Biroul circulaţiei cercetează pe Zaharia Vasile din str. Baciu No. 14, care a dat cu bicicleta peste copilul Alex Irimescu, provocându-i leziuni.

x Pe str. Bărboiu, a fost electrocutat lucrătorul Neculai Iosub din serviciul uzinei, pe când lucra la un stâlp electric Grav rănit, a fost internat în spital.

x *Agresiuni.*—In cercetarea poliţiei se află Dumitru Barbei din str. Prapastiei No. 10 acuzat că a maltratat pe femeia Aglaia Mogherea din aceiaş curte.

Deasemenea a fost dus la poliţie Vasile Niculăiţă din Calea Gălăţii No. 11 pentrucă a bătut pe Şapsa David din str. Socola No. 62 şi pe gardianu public Balan Mihai din Podu-Roş.

x Azi dimineaţă Consiliul de Ad-ţie al Teatrului Naţional a ţinut o nouă şed n ă.

S'au judecat restul de apeluri făcute de artiştii cărora nu le-au convenit adnotaţiile Directorului, din foile calificative.

S'au mai discutat şi unele eventuale pensionări din personalul teatrului, precum şi despre nouile angajamente.

x *Foot-ball.*— Sâmbătă 21 crt. „Macabi-Hakoah"-junior au jucat un match de foot-ball cu echipa „Macabi" din Podu-Iloaie, pe care au învins'o cu 3—0 (2—0).

Golurile au fost marcate de: Langmantel, Oskar şi Zelţer.

x Câte un furt s'a încercat astă noapte la locuinţele d-lor Isăcescu str. Nemţească No. 10 şi Aizic Aron str. Palat No. 45. Fiind simţiţi hoţii au dispărut.

x Ieri dimineaţă a avut loc pe platoul regt. 7 roş. depunerea jurământului ofiţerilor de rezervă şi soldaţilor evrei. Slujba religioasă a fost oficiată de rabinul I. Wahrman, care a ţinut o inimoasă cuvântare.

x **„Crema Miraculoasă"** distruge petele de pe obraz, albeşte şi catifelează pielea, dându-i o fineţă deosebită şi un parfum delicios. Depozit: Farmacia Dr. Rătianu, Str. Cuza Vodă 48. Se trimite contra ramburs ori unde s'ar cere 1

x *Sindicatul croitorilor* ne relatează că, membrii comitetului ce-au fost reţinuţi 4 zile la siguranţa locală, — au fost puşi în libertate, negăsindu-li-se nici o vină.

Totuşi, fiind apoi citaţi la Cabinetul de Instrucţie, în loc de a li se preda mandatele de înfăţişare (aşa cum se obişnueşte), au fost chemaţi iarăşi la siguranţă şi reţinuţi 3 zile; apoi li s'au înmânat citaţiile, fiind lăsaţi să se prezinte singuri la parchet.

Cu aceste procedee, oamenii îşi pierd serviciile, — astăzi când e atât de greu să-ţi câştigi o bucată de pâne

Informaţiuni

x **Cumpăraţi cafea numai la „MOCA" unicul magazin special amenajat pentru acest comerţ. Calităţi superioa e. Preţuri eftine.**

DE INCHIRIAT lângă facultatea de medicină, odaie frumos mobilată, având intrare separată, antret, acces la baie, lumină electrică, tout à l'egout. A se adresa la ziar sub L. M.

DE INCHIRIAT două magazii de zid pentru marfă sau automobil, str. Sf. Sava No. 16.

Cumpăraţi covoare persane din depozitul

„TEBRIZ"

Strada Stroescu No. 16

PE COMBAT UŞOR NUMAI CU

Noval

cereţi la farmacii cutie cu 2 tablete

„Florăria Violeta"

vinde răsaduri ieftine în str. a Lăpuşneanu 31 şi la grădină str. Sărăriei 1.

Un guvern războinic în Japonia

cu scopul de a anexa Mandciuria

Londra 23. — Imparatul Hiro Hito,—după consfătuirea cu printul Saionzi—a decis să satisfacă cerinţele armatei.

Amiralul Saito, fost ministru al marinei, a primit însărcinarea să formeze un guvern de dreapta în Japonia.

Amiralul Saito, om în afară de partide, va concentra elemente din toate partidele şi din cercurile militare.

Se afirmă că *programul noului guvern este*: anexarea definitivă a Mandciuriei şi război eventual cu Rusia sovietică.

*

Berlin 23. — 78 staţiuni de radio din Rusia au comunicat ieri chemarea urgentă sub arme a contingentelor 1909—1912 inclusiv, pentru marile manevre ale armatei sovietice.

MANIFESTAŢIILE SPORTIVE DELA IAŞI

Rezultatul complect al campionatelor inter-universitare

Sâmbătă şi Duminică au avut loc la parcul sportiv şi la strand campionatele naţionale inter-universitare de atletism, foot-ball şi oină.

La aceste campionate au participat echipe de studenţi dela universităţile din Bucureşti, Chişinău, Timişoara şi Iaşi.

Prima zi

Sâmbătă după amează au început la parcul sportiv campionatele de atletism.

S'au obţinut următoarele rezultate technice:

490 m. plat: 1) G. Sturza (Iaşi) 55 sec. 2) Sturza (Iaşi).

Greutate: 1) Chivulescu (Timişoara) 12,19; 2) Davidescu Iaşi, 3) Sturza (Iaşi).

Înălţime fără elan: 1) Chivulescu (Timişoara) 1,65 metri, 2) D Sturza (Iaşi) 3) Davidescu (Iaşi).

100 m. plat: 1) Drăgan E. (Iaşi) 11 sec. 1 | 5; 2) L. Darie (Bucureşti) 3) Justian (Timişoara).

800 m. plat: 1) Sturza G. (Iaş) 2,37 minute; 2) Iacovschi (Timişoara).

Lungime cu elan: 1) Davidescu (aş) 6,08 m.; 2) L. Darie 3) Lateş (Bucureşti).

Clise: 1) Demeter (Timişoara) 34 m.; 2) Chivulescu (Timişoara) şi 3) Sturza (Iaşi)

Ziua doua

Eri dimineaţă au avut loc la strand *campionatele de tenis*, cu următoarele rupte:

Botez (Bucureşti,)-Ghilezan (Tim) 6—1, 6—2; Dămboi (Timişoara)-Maxim (Buc.) 6—1, 6—1; Răzuş (Buc.)-Racovitza (Iaşi) 6—4, 6—1; Petrovici (Buc.)-Scriban (Iaşi) 6—2,

După amează, semifinalele: Botez (B)-Dămboi (Tim.) 6—1, 6—0 Petrovici (B)-Răzuş (B) 6—3, 6—1. Finala a revenit bucureştenilor: Botez-Petrovici 6—3, 6—1, 6—2.

Matchurile au fost arbitrate de d. P. Geller. După amează la ora 3 jumătate au continuat *campionatele de atletism* şi s'au obţinut următoarele rezultate: *200 metri plat*: 1) Ujaghe (Buc.) 23 sec. 2/10; 2) Drăgan (Iaşi) 3) Iustian (Tim.).

Ciocan: 1) Fraţian (B) 33,65 m. 2) Sturza D. 3) Badna.

Suliţa: Ujaghe (B.) 45.69 m. 2) Goldiş (B.) şi 3) Lateş (B.).

Sărituri cu prăjina: 1) Lateş (B.) 2,85, 2) Roşculeţ (B.) şi 3) Bodna (B.).

A urmat *oina*, Universitatea Iaşi dispunând de Chişinău.

La ora 6 a început un *match de foot-ball* între echipa Universităţii locale şi echipa Universităţii Bucureşti în care au intrat elemente şi dela Universităţile Chişinău şi Timişoara. Rezultatul a fost 5—2 (1—0) pentru ieşeni.

Matchul a fost arbitrat de dl. Stavăr.

Decernarea premiilor

La ora 8 campionatele au luat sfârşit.

D. primar Bogdan a decernat apoi premiile: cupa Municipiului Iaşi, pentru atletism a revenit echipei Bucureşti; cupa Universităţii locale a fost acordată echipei ieşene de oină şi cupa judeţului Iaşi, tot ieşenilor pentru foot-ball.

Apoi d. primar Bogdan a ţinut o inimoasă cuvântare, arătând rolul şi însemnătatea sportului şi mai ales a cinei, care e un joc vechi naţional.

D. prefect Axinte mulţumeşte studenţilor pentru vizita lor la Iaşi, declarându-le că totdeauna în asemenea ocaziuni va fi primul care va da concursul.

La ora 10 jumătate a avut loc la strand o frumoasă serbare.

Jean Turk

x **Laboratorul de analize** Dr. Beceanu Piaţa Halei Iaşi, execută în cele mai perfecte condiţiuni, analize complecte de urină. La cerere se pun la dispoziţie vase speciale de colectat urina.

Aspecte'e mizeriei

O mamă săracă

nu-şi poate îngropa copilul

Bucureşti 23.— O învăţătoare din str. Eliade Rădulescu (Moşi) 36, s'a prezentat la redacţia ziarului „Adevărul" şi a povestit că de luni de zile nu i s'a mai plătit salarul.

In ziua de 10 Mai, copilaşul ei, Sebastian Pârvulescu, s'a apropiat de trăsura regală şi a dat o petiţie Suveranului.

După puţin timp, copilul s'a îmbolnăvit şi a murit. Corpul stă în casă de 4 zile şi nu poate fi îngropat, fiindcă nefericita mamă n'are suma de bani pe care preotul o cere pentru slujba înmormântării.

Imediat s'a făcut o colectă în redacţia ziarului „Adevărul" şi s'a dat sărmanei femei suma trebuincioasă.

Ştiri poliţieneşti

LA 81 ANI...

CU APUCĂTURI GALANTE !

Un furt tragi-comic s'a întâmplat în cursul nopţii în împrejurări deosebite.

Bătrânul Moise Iosub Cohn din Focşani, în vrâstă de 81 ani, s'a împrietenit cu două fete pe Bul. Ferdinand.

Au trecut prin câteva uliţi întunecoase şi au intrat într'o casă, unde s'au distrat o jumătate de oră.

Apoi fetele l-au condus în stradă şi l-au părăsit într'o uliţă întunecoasă. Câte-va minute mai târziu, bătrânul a constătat că i-a dispărut portmoneul cu 1000 lei, şi ceasornicul.

Poliţia a stabilit că faptul s'a întâmplat la casa lui Dunea, un cunoscut client al poliţiei

Concubina lui Dunea a fost arestată.

O dragoste şi urmările ei

O impresionantă reclamaţie a fost făcută d-lui prim-procuror Pegonat de d-şoara Dunia Pârlog, din strada 40 Sfinţi N. 17, care arată că tânărul Ion Cruceanu, din strada Bădărău No. 10, o terorizează în stradă, fiindcă-i refuză... asiduităţile.

Se fac cercetări.

Atentat la pudoare

D-ra Irimia Ioviţ a reclamat comisiei a II-a că în cursul nopţei a fost ademenită pe şesul Bahluiului de un grup de tineri, care şi-au bătut joc de dânsa şi au despărut.

Unul din aceştia, birjarul Uşer Gherşin, din str. Descălecătoarei No. 28 a fos adus la poliţie.

Acuzatul neagă însă faptele ce i se impută. Rep.

La tragerea clasei I-a numeroase câşt guri au ieşit la sorţi la COLECTURA BANCII

Emanoil Marcovici

Jucători! grăbiţi-vă pentru cumpărarea clasei II-a; Puţine zile au mai rămas până la tragere.

ANUL XXVIII No. 7520

3 LEI EXEMPLARUL

JOI 26 MAI 1932

ABONAMENTE

Lei 1000 . .
„ 500 . .
„ 300 . .

ATELIERELE ...
IAȘI.—STR. LA...

Fundațiunea „Regele Ferdinand I"
Bucureşti
Str. Ştirbei Vodă 3
(Adm. Dom. Coroanei)

OPINIA

ZIAR POLITIC COTIDIAN

ANUNCIURI
se primesc la toate
AGENȚIILE DE PUBLICITATE
şi la
ADMINISTRAȚIA ZIARULUI
Iaşi. — Strada Lăpuşneanu 37

Telefoane: Redacția 391, Administrația 394, Serviciul de noapte 367

IDEI SI FAPTE

PREFECȚII FISCALI...

Nu ne-a mirat deloc şi nici nu ne-a indispus mai mult decât se cuvine, proaspătul procedeu al d-lui ministru de finanțe de a învesti pe d-nii prefecți de județe cu noui puteri discreționare şi extra legale; acelea deținute până în prezent de administratorii financiari.

Să trecem așa dar peste consideren'ele de ordin legal.

Trăim sub dominația celor mai tipice ilegalități; şi o călcare în plus sau în minus a sărmanelor texte, zău că nu mai are nici o importanță.

Se impune însă relevarea unei constatări ce se degajează direct din recenta măsură a guvernului: visternicul statului se sbate în căutarea de soluțiuni practice şi işi dă toată silința spre a spor încasările din impozitele directe.

Tocmai acest lucru l-am recomandat şi noi în decursul ultimilor ani. Guvernul să-şi concentreze toată atenția asupra *dărilor directe.*

Şi atunci nu vor fi goluri bugetare așa de sperietoare; atunci nu va fi nevoie să se desfacă la licitație publică patrimoniul țării; atunci statul nu va mai fi silit să se plaseze în degradanta ipostază de negustor, sau să plătească dobânzi cămătăreşti bancherilor de peste hotare.

Ne pare deci bine că s'a revenit cu un ceas mai devreme asupra unor concepțiuni profund eronate asupra felului cum statului trebui să-şi adune resursele-i de existență.

Gafa cu prefecții fiscali demonstrează însă evident că revenirea aceasta nu-i încă una integrală şi că multe ape se vor mai scurge până când dregătorii trebuilor noastre publice se vor hotărî să adepte, fără rezerve oligarhice, metodele de autentică cărmuire civilizată.

*

Esențialul este, *cum s'ar putea face încasările?*

E limpede că se impune o serie de măsuri chibzuite: Creiarea unui corp fiscal demn şi conştient de misiunea sa. Sancțiuni severe pentru cei abuzivi şi frauduloşi. O salarizare omenească a agenților fiscali, şi o premenire radicală în rândurile acestora. O revizuire completă a întregului sistem al impunerilor şi încasărilor.

Cât priveşte soluționarea momentană şi superficială a problemei, adică activarea vremelnică a incasărilor, e evident că prefecții nu vor izbuti să facă mai nimic.

Se va deslănțui o teroare fiscală, care nu va da roade materiale. Se vor sechestra plugurile țăranilor, maşinele de cusut ale croitorilor, hainele de sărbătoare ale credincioşilor şi toate gospodăriile.

Şi nu se va realiza nici o îmbunătățire simțitoare.

Sau poate credeți Dv. că tocmai domnilor prefecți le va fi dat să scormonească acolo unde trebuie şi să scoată gologanii dela acei care mai dispun şi pe vremurile acestea de pomină? Poate vă place Dv. să susțineți că tocmai dumnealor vor îndrepta situația intolerabila dela fisc, aplicând principiul: *dările le plătesc acei care au* (căci mai sunt şi din aceştia în țara românească), iar nu acei care lihnesc de foame?

Noi nu credem; fiindcă nimic nu ne îndrituieşte să credem în posibilitatea realizării unei asemenea minuni.

Şicane şi necazuri pentru cei mulți? Asta da. **i. l. b.**

OMUL INVINGE OCEANUL ATLANTIC...

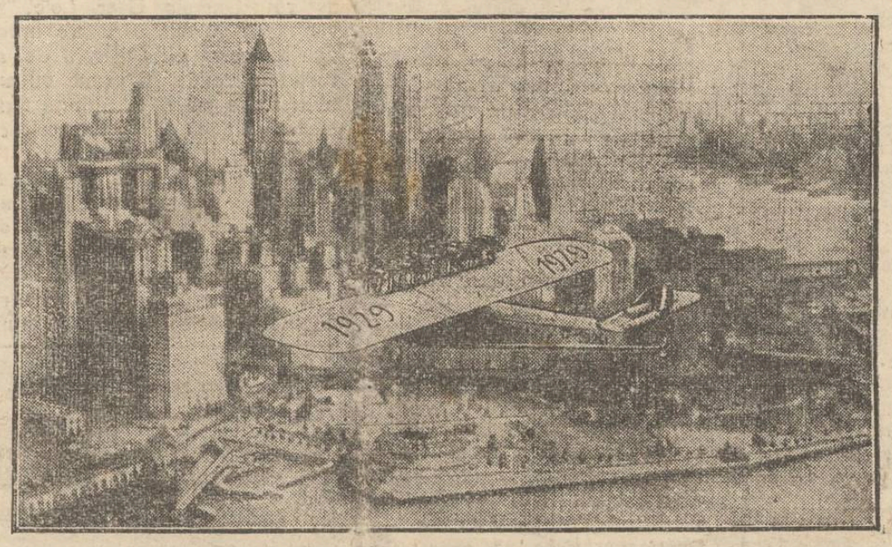

Precum am anunțat, uriaşul hidro-avion german „Do. X", construit în anul 1929, a reuşit să traverseze Atlanticul şi la întoarcere, în mod strălucit, venind din America în Europa.

În clişeu: „Do. X" zburând deasupra New-Yorkului, în momentul când a pornit peste pustiul de apă.

DIN TOATA LUMEA

Un „Hollywood" european. Renumitele case de filme Gaumont şi British Corporation au format o societate care va fi cel mai mare concern cinematografic din Europa. Acest concern a hotărât să creeze la Shepherd în Anglia un adevărat „Hollywood" european. Se vor construi ateliere gigantice, unde se vor putea turna zece filme în acelaş timp. In acest scop s'a afectat o sumă de un milion lire sterling, adecă aproape 700 milioane lei. Concernul posedă 350 săli de cinema în diferite țări şi va realiza filme în limbile engleză, franceză şi germană.

La Shepherd vor fi angajați cei mai renumiți actori din lume şi vor fi lansate vedete noui. In jurul marilor ateliere se vor clădi vile speciale pentru actori, cu parcuri frumoase, cu lacuri pentru canotaj şi terenuri de sporturi.

Intr'un cuvânt, se va face totul pentru a se depăşi faima veritabilului Hollywood. Ceiace dovedeşte că europenii au devenit geloşi de reputația celebrului oraş american...

*

Bărbatul, pălăria şi bâtaia. Un proces interesant s'a judecat la Viena. Iată împrejurările:

Lucrătorul Karl Zigmundik a fost reclamat de nevasta lui pentru lovire. Bărbatul a recunoscut că şi-a bătut soția, deoarece credea că are... acest drept, în calitate de şef al familiei. El dăduse nevestei o sumă de bani pentru cheltuielile gospodăriei. Dar femeia — ca orice femeie — a întrebuințat suma pentru a-şi cumpăra o pălărie. De aici scandal şi bătaie.

Justiția a arătat însă că oricare ar fi situațiunea, bărbatul n'are voie să-şi bată nevasta. In consecință, soțul reclamat a fost pedepsit cu opt zile închisoare, ca lecție pentru el şi exemplu pentru alții.

Cazul ar putea fi destul de instructiv şi pentru unii bărbați dela noi...

*

Trăsnet în umbrelă. — Un caz puțin obişnuit s'a întâmplat în apropiere de Michaelerberg, în Austria.

Femeia Reisinger mergea pe şosea, când la un moment a început să ploaie puternic. Ploaia era însoțită de numeroase descărcări electrice.

Femeia a deschis umbrela şi işi continua mersul. In timpul drumului însă, un trăsnet a căzut drept pe umbrelă. Cortelul a fost cuprins de flăcări, dar femeia a scăpat neatinsă, întrucât curentul electric s'a scurs în pământ prin bățul de fier al umbrelei. Cortelul a avut astfel un rol salvator.

*

Străbunica, bunica, tatăl şi copilul în aeroplan. — Un caz intr'adevăr rar s'a înregistrat la Enfield, în Anglia. Cunoscutul aviator englez Sir Allen Cobham a efectuat un zbor cu membrii unei familii compuse din patru generații.

In aeroplan se aflau: străbunica Martha Fitzpatrik, în vârstă de 90 ani; fiica ei Whillock (bunica), în etate de 60 ani; fiul acesteia A. G. Whillock (tatăl), în vârstă de 39 ani şi băeatul acestuia Robert, numai de 4 ani.

După aterisare, toți membrii acestei familii, care abea cunoscuseră botezul aerului, au declarat că zborul le-a plăcut mult şi că speră că acesta nu va fi ultimul voiaj aerian. Să le ajute Dumnezeu!..

Hitler era să fie răpit

Planul neizbutit al unor adversari politici

Ziarul german „Der Zoller" afirmă că cu prilejul întrunirii național-socialiste din localitatea Hechingen, Hitler urma să fie răpit. Adversarii politici au pus la cale răpirea în felul următor:

Automobilul trebuia să fie oprit pe şosea; Hitler legat şi transportat spre o destinație necunoscută, unde urma să rămâie sechestrat mai mult timp. Ce s'a întâmplat însă? Automobilul a avut o pană în drum şi a întârziat să sosească. Adversarii politici au crezut atunci că şeful național-socialiştilor nu mai vine la Hechigen. Şi astfel planul răpirii lui Hitler n'a izbutit.

O nuntă feerică la Veneția

în lumea aristocrației

La Veneția a avut loc o nuntă ca în basme. Se căsătorise fiica contelui Volpi, fost ministru, cu contele Cesare Cicogna Mazzoni de Milano. Festivitatea s'a desfăşurat ca în cadrul unui film de cinema. Au luat parte membrii înaltei aristocrații italiene, îmbrăcați în costume de mare gală, cu podoabe de aur, argint şi pietre scumpe.

Pe canalurile Veneției s'a format un cortegiu de gondole, splendid ornate şi luminate feeric. De pe poduri se aruncau flori şi confeti şi se cântau serenade şi romanțe. Mireasa purta o rochie de mătasă albă, cu fire de aur şi argint şi cu o coroană pe cap. Iar mirele venise în costumul vechi al dogilor Veneției. Perechea a primit numeroase cadouri. Ducele Mussolini a trimis fotografia sa într'o splendidă ramă de argint.

Seara a avut loc o bătaie de flori în lumină feerică de torți şi rachete. A fost un spectacol de o rară frumusețe, la care desigur a contribuit şi decorul poetic al Veneției.

Cum trăesc nudiştii

Amănunte interesante despre clubul din Nelson

Precum am anunțat, cel mai mare club de nudişti există la Nelson, în Columbia britanică. Dealtfel acolo s'au produs şi violente încăerări între nudişti şi poliție, cu prilejul cărora au fost arestate 254 persoane din club. Dar despre această curioasă grupare se dau unele amănunte destul de interesante:

Nudiştii trăesc în locuințele lor într'o formă care aminteşte viața primitivă. Gospodinele stau la plită în costumul Evei, iar bărbații lucrează deasemenea în trupul gol. In această haină... naturală ei nu se jenează să primească vizite, sau să apară în balcoanele caselor, sau să se fotografieze.

Dar partea mai gravă este că nudiştii au vrut să-şi impuie atitudinea şi în viața publică. Ei au apărut în nud pe stradă, la restaurante, în teatre. Deaceea s'au produs conflictele cu poliția, care a ordonat urmărirea şi arestarea tuturor „delicvenților" de acest gen. Totuş nudiştii nu se dau bătuți şi continuă să-şi apere ținuta cu puterea şi convingerea unor fanatici. Şi ei n'au nici măcar scuza de a nu fi primit salariile de câteva luni!..

In pag. 4-a:

UN IMPRESIONANT EPILOG

Din RAZBOIUL MONDIAL

Actualități politice

Intruniri

Viața noastră obştească e foarte agitată,... sub forma intrunirilor publice.

Intruniri politice şi intruniri profesionale; campanii de răsturnare şi revendicări de breaslă. Ba s'a început şi sistemul întrunirilor ...literare (o adecvare la ritmul vremii, a obiceiului „conferințelor" individuale, cam prea exagerat de îndesite şi devenite obositoare. Li se mai zice şi „causerii").

Ce să mai spunem de nesfârşitele congrese, şedințe de comitet, şi tot felul de asocieri, pentru tot felul de scopuri... foarte puțin împlinite!

Din avalanşa aceasta de întruniri, dezbateri, moțiuni şi telegrame (de protestare sau de omagiu), .. nu iese mai nimic. Cetățeanul se interesează, apoi se oboseşte, se decepționează şi la urmă se dezinteresează. Şi astfel, bietele întruniri au ajuns — în total — foarte depreciate. Au intrat în categoria formelor goale, cum este la noi parlamentarismul, constituționalismul şi „legalitatea" în general.

„Intrunirea" care ar trebui să fie o modalitate vie şi concludentă a mişcării cetățeneşti, — e privită ca un moft politicianist. Poporul nu mai crede în rostul acțiunii în comun. Şi deaceea sufere toate lipsurile, toate nedreptățile, toată sărăcia, pe toți uzurpatorii; poporul stă într'un marasm înspăimântător şi doarme, doarme, doarme... X

La cimitirul „Eternitatea"

MORMINTELE DONATORILOR AŞEZĂMINTELOR SF. SPIRIDON

Epitropia Sf. Spiridon a luat dispoziții ca toate mormintele de la Eternitatea, unde sunt înmormântați donatorii Spiridoniei, să fie îngrijite în mod special. Mormântul defunctei contese Elèna Balş, care după cum se ştie, a întemeiat în amintirea mamei sale, azilul de bătrâne „Logofeteasa Eufrosina Balş" din str. Lascar Catargi, nu a mai fost îngrijit de mai bine de 30 de ani. (Doar numai candela mai ardea la mormânt). Epitropia işi îndeplineşte o sfântă datorie, începând să presare flori pe mormintele următorilor donatori ai ei, înmormântați la cimitirul Eternitatea: contesa Elèsa Balş, Pandele şi Maria Zamfirescu, Neculai Ostapovici, Andrei Zanescu, Anton Geriani şi Gh. Dima.

Mormântul marei donatoare Elena Manu este îngrijit şi astăzi de familie.

Pe monumentul de pe mormântul contesei Elèsa Balş, e o inscripție impresionantă în amintirea mamei sale Eufrosina; „Ici repose ma seule amie, c'était mà mère. Elise".

Logofeteasa Eufrosina Balş, născută Ghica, era soția marelui logofăt şi cavaler Lupu Balş. Ea a decedat în 1887 la Iaşi, iar fiica ei, contesa Elèsa Balş, a decedat în 1898. R. S.

Tichii de mărgăritar

Editura Gamber din Paris se menține cu fonduri dela... Bucureşti.

—„Universul"—

Demisia lui Ghiță Cighir dela Primărie

să Traiți Domle premar

Io ghiță Cighir aflat La Graidurile primăriei din Strada sărărie fonționar Vezeteu pe cotiugarul număru 48 declar că Im dau Dimisie din fonctie pe cum că nu mai Dorescu a mai fi Fonționar la municipiu că Acu cu vremurile aestea greli e mai bini să caut o Meserie decât să hiu fonționar care cu leafa moare di foami şi nici nu io dă.

cetind la ziare că este la paris unu Gamber aşa il scrie Universul care tipăreşte Cărți pe care le cumpără statul dacă nu se vinde, miam pus de gând să scriu cărți să le cumpere statul şi Aşa să Mai câştig şi eu un ban că cu meseria e tare parşiv.

Din Banii primăriei zic că şi dumnevoastră să cumpărați cărțile că aşa Este ordin şi puteți să le dați cotiugaragiilor dela grajduri Să Le citească că toți este niste proşti care nu se mai Află şi care nici nu Ştie să se iscălească că doar aşa să se Facă şi ei deştepti firarai dracului di măgari. Cărțile pi care miam pus de gând să le Scriu este următoarili compuse după lista pe care a publicato Şi universul că se tipăreste La paris

— *Cu calu bălan Şi cotiugarul verde.* (cu poze. şi cântice di amoriu) în formă de micul Dor.

— *măturatul Străzilor pe timpul zilei şi Stropitul pe timpul nopții.* (carte de sănătate 4 lei ca şerloc Holm)

— *Cine a pus Crâşma La Drum.* carte cu isprăvi din viața cotiugarilor.

— *Iaşu pe Cotiugar din Hop în hop.* (ca să învețe pavajul).

— *Din Copou până la Breazu cum să fac să sar Pârleazu.*

— *Fămâ doamne Stropitoare cel puțin la sărbătoare.*

— *Gunoiul ca îngrăsemânt pentru străzi cu caldarâm.*

— *Sistemul de măturatul stradelor cu ajutorul Vântului.*

— *Intrebuințarea Țifoanelor Ca stropitori.*

— *Pricopseala străzilor Nepetruite pe timp de alegeri.*

dupe cum Vedeți şi dumneavoastră Cărțile este de toate felurile adică cioclopedice care cuprinde în ele de Toate ca ale lu Domnu iorga. Io nu am la pretenția Mea să le cumpere domnul Giorgio pascu pentru Domnii studenți că am auzit că sa terminatără paralele facultăți dar măcar statul ori primăria trebue să le Cumpere.

Şi ca icsperți să numiți pe vasile Hadarâmbă pe Tache peanja şi Pe tănase Bagdadie ca să aleagă Ei cărțile ca Icsperții de la Paris. întâi Im pusesem în Gând să pun Pe unul să le tâlmăcească pe franțuzeşte dar mam gândit că aşeia nau ce faci cu ele şi ca să sirvească şi la Alții pe limbi Streine zic că e mai bini să le Fac pe limba turcească că sunt mai sigur Că doar acolo Mai este ca la Noi.

Pentru Asta nam Nevoe de nicio dicoraţie şi deceia vă Salut Ca scriitor ce Sunt.

Săru mâna domle Premar şi Rămân supus la Ordine

Ghiță Cighir
fost cotiugargiu
p. conf. Ion Brambură

Cronica artistică-culturală

Pictorul francez Jean H. Fragonard

Conferința d-lui profesor Louis Réau

In seara de 21 c. în Aula Universității locale, a conferențiat, savantul profesor francez, d. Louis Réau, despre pictorul Fragonard.

Dl. profesor O. Tafrali, l-a recomandat publicului, menționând că d. Louis Réau este profesor la „Louvre" şi la Institutele de Arte-Frumoase din Paris. De altfel, acei care se interesează cât de puțin de artă, cred că-şi dau seamă că numele d-lui Réau comptează în acest domeniu. Publicațiile lui destul de numeroase, l-au făcut cunoscut întregei Europe, începând depe malurile Volgei şi a Nevei, unde şi-a petrecut o mare parte din viață studiind Arta rusă, şi până în tăcerea munților Ceveni, colț al țării sale.

Un voiaj şi-o conferință

Dl. Réau mărturiseşte că având ocazia să viziteze România şi în special Iaşul, s'a gândit să ne facă cunoscut pe unul din pictorii țării lui, pe Fragonard.

Fragonard e ultimul venit al secolului XVIII şi deşi n'a fost unul din cei mai însemnați pictori, totuşi şcoala lui a format numeroşi elevi, având aproape toți aceleaşi calități şi aceleaşi defecte, a căror pictură e cunoscută sub numele de „fragonardisse".

Fragonard a suferit multe influențe, dar a strâns în opera sa quintesența acelor „fêtes galantes" a lui Watteau din sec. XVII.

Un alt caracter al său este că prezintă aspecte din Midi. Este un provansal. In fiecare lucrare a sa se află o veselie meridională ceia ce îl deosebeşte mult de Watteau, Brouchet, şi de artiştii din Belgia. Are în el ceva gratis şi tânăr.

S'a format mai întâi la şcoala lui Chardin, de naturi moarte severe şi austere; însă adevăratul său profesori este Boncher. La acesta din urmă işi petrece tinereța, şi influența ce o capătă este aşa de considerabilă, încât câteva lucrări ale lui Fragonard dela Louvru se confundă cu ale lui Boncher.

Părăsind atelierul lui Boncher, intră la Academia de pictură şi i se acordă pentru merite'e sale o bursă de 4 ani în străinătate. Pleacă în Italia unde se influențează mai puțin, dar unde întâlneşte un artist de ocazie, ce-i pune la dispoziție averea sa, un fel de Mecena al sec. XVIII.

Se bucură de o mare atenție din partea unui alt protector cu care colindă Italia şi dela care a rămas un „jurnal de călătorie" unde se vorbeşte despre predilecțiile artistice ale lui Fragonard.

Ultimele influențe

S'a spus că Flandra a fost leagănul picturei în sec. XVII. In mare parte acesta-i un adevăr. Fragonard studiează o colecție flamandă, olandeză şi italiană, colecție care a fost vândută muzeului „Ermitage" din Petrograd. Copie după aceasta, o Sf. Fecioară, Menajul tâmplarului, Danaë.

Această influență se traduce la el prin clar-obscur care-i ceva particular la Fragonard.

Imită pe Rembrandt, Ruisdael, Hals şi pe Pieter de Hooch.

Cu toată multitudinea influențelor, (a lui Boucher, italiană, olandeză), Fragonard are ceva original în toate lucrările sale, ceva specific cum e parfumul florilor. A tratat toate genurile dela portrete şi peisage de dimensiuni mari, până la miniaturi.

Vorbeşte arta...

Nimic nu-ți poate face o idee justă decât vederea operelor însăşi, ceia ce d. Louis Réau a făcut-o proectând pe ecran câteva din pânzele caracteristice ale lui Fragonard.

Arată întâi studii de portrete din timpul cât stă în Italia, şi un peisaj dela Vila Mathei, cu un admirabil tunel de verdeață prin care se răsfrânge lumina soarelui sudic.

O compoziție ce o execută în Italia este Bachus îndrăgostit, de o fată ce nu-l aude şi nu-l vede, lucrare ce o prezintă la Salonul

(Continuarea în pag. 11-a)

Nu începeți afaceri sau alte intreprinderi. Nu luați hotărîri în amor sau în chestiuni familiare pînă cînd nu consultați

Prof. Ben Aroly Bey

care rămâne în localitate până Sâmbătă.
în locuința din IAȘI STR. PACURARI 60

CU **BAIADERA**
PUTEȚI VOPSI SINGUR ÎN CASĂ LÂNĂ, BUMBAC ȘI MĂTASE

Crema Mony este cea mai fină marcă pentru înfrumusețarea feței.
Crema Mony este secretul Doamnelor frumoase
Crema Mony este preparată din substanțe inalterabile și nevătămătoare.
Crema Mony întinerește pielea dându-i un aspect proaspăt și catifelat.
Crema Mony se întrebuințează cu mare succes contra pistruilor, petelor de ficat, sarcini, bubulițe, coșuri, erupțiuni și crăpături ale pielei și a buzelor provenite din vânt sau orice cauze; asigură în scurt timp efectul dorit.
Depozit general : Farmacia Curței Regale FRAȚII Dr. KONYA

DECE Preferă mănușile pentru copii lor Încălămințile de cauciuc poros.....
QUADRAT - RIGA?
Pentrucă este ieftină, frumoasă și durabilă,
EVITĂ TRANSPIRAȚIA ȘI E TOTDEAUNA CURATĂ ȘI NOUĂ

Codul Lichidării Judiciare
(Pentru Comercianți și Industriași) întocmit d-nii **Const. A. Stoenovici**, președintele comisiunii legislative a Camerei, avocat **A. Chemale**, raportorul legii la Cameră, avocat, și **Eugen A. Barasch**, avocat, cu o prefață de d. **Valer Pop**, ministrul justiției.
Un volum de 220 pagini cuprinzând soluțiunea tuturor problemelor ridicate de aplicarea legii în vechiul regat și în teritoriile alipite.
De vînzare la chioșcuri și la Depozitul de ziare S Peretz str. Unirei 9

VOIAJ DE PLĂCERE ȘI STUDII PENTRU MEDICI
SPRE
AMERICA DE NORD
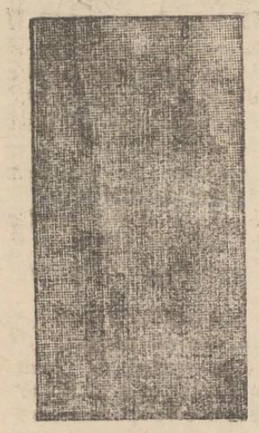

ORGANIZAT DE
HAMBURG-AMERIKA LINIE
B. A. G.
BUCUREȘTI ..... Calea Victoriei 84
TIMIȘOARA ..... Strada Mercy 2
BERNAUȚI ..... Strada Regele Ferdinand 38

Cereți prospectul și informațiunile referitoare la voiajul de studii și plăcere spre America organizat **pentru medici :**
5 August—1 Septembrie 1932
cu vizitarea orașelor New York, Niagara, Detroit, Chicago, Washington, Philadelphia și Atlantic-City la Reprezentanța **Soc. Hamburg-Amerika Linie** din Iași—Ing. I. Lemel & Alex. Lemel **str. Lăpușneanu No. 40**, Telefon No. 192.

DOCTOR
M. MATASARU
Specializat la Paris—fost asistent de spital la Paris
Boli Interne:
INIMA, PLĂMÂNI
și tratamentul tuberculozei pulmonare cu Pneumatorax artificial
Str. Mărzescu 16 (parter)
Cons. 9—10 a. m. și 3—6 p. m

DOCTOR
Mendel Avram
— Medic de spital —
Consultă zilnic între 8—10 dimineața și 3—7 p. m.
BOLI CHIRURGICALE, BOLI DE FEMEI, NAȘTERI, VENERICE
Iași, str. Costache Negri 15
Deasupra farmaciei Margulies)

Doctor A. DASCAL
BOLI INTERNE
VENERICE ȘI SIFILIS
Tratament radical al Blenoragie acute și cronice ; al sifilisului în toate perioadele boalei.
Băi de lumină, Diatermie
Microscopie
Cons. : 8-10 a.m. și 2-8 jum. seara
Iași, str. Cuza Vodă No. 42
vis-à-vis de Camera de Comerț

TOATĂ LUMEA

ȘTIE AZI CĂ
Noval
E CEL MAI BUN REMEDIU ÎN PREVENIREA ȘI COMBATEREA
GRIPEI, RĂCELEI GUTURAIULUI, DUREREI DE CAP, DE DINȚI, DE ȘALE.
DE ACEEA DIN NICI O CASĂ SĂ NU LIPSEASCĂ
Noval
Cereți la farmacii cutii a 2 tablete

Arhitect-Diplomat
MIHAI STOIAN
Execută : planuri, devize, antreprize, calcule în beton armat, expertize.
Iași, str. Dancu 2

x LA CERNĂUȚI se găsește zilnic ziarul „Opinia" la chioșcul din piața Unirei (halta tramvaiului) precum și la debitele principale din oraș.

Spectacolele zilei

Unde mergem astăzi?..

25 Mai

Teatrul Național. — *Relache.*

Teatrul Cinema Trianon. — „*Liliacul*" operetă cu Anny Ondra ; „*Gangsterii*" cu Garry Cooper.

Teatrul-Cinema Phoenix. — „*Grand Hotel*" cu Martha Eggerth, Otto Palberg și Ulrich Bellas ; „*Diavolul indian*" cu Ken Maynard ; și Jurnal sonor *Eclaire.*

Teatrul Cinema Sidoli. — „*Amor și disciplină*„ cu Martha Eggerth, Maria Paudler, Felix Bressart, Ernest Verebeș și Georg. Alexander ; „*Fum*" (film românesc) cu Tinelle Anys, Jon Bruna și Lulu Chiriac. Jurnal sonor *Eclaire.*

Cinema Gheltzer. — *Relache.*

Grădina Pomul Verde. — „*Americaner Rebez'n*", operetă în 3 acte de Steinberg. Muzica de Secunda.

In rolele principale : *Vera Kaniewska* și *Paul Breitman.*

Strandul Iașului, (strada Palat). Distracții în aer liber: canotaj, tenis, dans, exerciții gimnastice. Bufet bine asortat.

RĂCEALA
este o poartă deschisă multor boli

Stările catarhale, slăbind organismul, pregătesc terenul pentru invaziunea a tot felul de microbi. Chiar în nări, în gură și în gâtlej se găsesc în permanență o serie de bacili cari așteaptă numai prilejul să-și desăvârșească opera lor funestă. O simplă răceală le oferă acest prilej. De aceia trebue să fim cu mare băgare de seamă. Vorba Românului : „Paza bună trece primejdia rea".

Această primejdie e cu deosebire frecventă primăvara, când schimbările brusce ale temperaturei ne expun în tot momentul la răceli. Un mijloc sigur de prevenire a îmbolnăvirei prin răceală este **ALGOCRATINE** medicament specific recomandat de toate somitățile medicale. Ea descongestionează căile respiratorii, trimite sângele în toate părțile corpului și înviorând organismul, îl face rezistent.

ALGOCRATINE se ia în cașete cu puțină apă. Este un leac cu adevărat miraculos.

Algocratine se găsește de vînzare la toate farmaciile și drogueriile în cutiuțe cuprinzând 1, 3 sau 8 cașete.

Cumpărați covoare persane din depozitul
„TEBRIZ"
Strada Stroescu No. 16

Apariția în ediție românească a
MEMORIILOR LUI CASANOVA
a fost o adevărată surpriză pentru cititorii de lecturi plăcute.
Istorisirea vieții celui mai mare îndrăgostit de femei, desvălue un desăvârșit talent și un inepuizabil humor. Aceste memorii conțin cele mai delicioase pagini și sunt citite cu o plăcere din ce în ce mai mare.
250 pagini Lei 50
De vânzare la toate chioșcurile, debitele și la depozitul de ziare S. Peretz, str. Unirei 9.

Parcele de Vînzare
și clădirile de pe terenurile din strada Sft. Lazăr 60
A se adresa la
Inginerii Goldenberg și Nacht
str. Lăpușneanu 40, Telef. 177

Dr. I. Segal-Caritas
fost șef de Clinică al prof. Rochon-Duvigneaud din Paris
Medic de spital
Boli și operațiuni de ochi
S'A MUTAT în
strada Col. Langa No. 1

Dragostea pentru soție împinge la furt...

Spovedania impresionantă a unui spărgător ieșan

Acum câtva timp poliția locală a fost informată că se pregătește o spargere la locuința d-lui cofetar Streit din str. Negruzzi.

S'au luat măsuri de pază și într'adevăr a putut fi prins un cunoscut client al poliției, spărgătorul Gherșin Ușer Leib, în vârstă de 50 ani, care s'a introdus în casa d-lui Streit. Cel arestat a comis în urmă cu ani numeroase jafuri. In ultimul timp însă s'a liniștit, dând impresia că a devenit un om corect.

Hoțul a fost dat în judecată și procesul a venit ieri spre judecare în fața ocol. II urban, prezidat de d. jude Ghica. Spărgătorul a făcut o spovedanie impresionantă.

El a declarat că era decis să nu mai fure. Și într'adevăr a muncit cu râvnă, reușind să-și câștige existența pe cale cinstită. De curând însă, deși în vrâstă de 50 ani, s'a însurat cu o fată tânără și frumoasă.

Criza i-a redus câștigul. Dar femeia cheltuea și avea cerințe mondene. Pentru a putea răspunde dorinților nevestei, fiindcă o iubea mult—declară inculpatul—a hotărât să-și reia vechea meserie.

Dar la prima încercare de spargere, a fost prins, fiindcă a comis imprudența să-și divulge planul la un chef cu niște prietini.

Deși povestea hoțului a impresionat, justiția a trebuit însă să-și facă datoria. Și pungașul a primit o pedeapsă de doi ani închisoare.

Ego

O crimă oribilă din concurență profesională

Asasinii condamnați pe viață

Bacău 25.—In actuala sesiune a Curții cu Juri din localitate, s'a judecat procesul de omor săvârșit de către I. Modreanu și Dumitru Sucilă, contra italianului Santo Merluzzi.

In vara anului 1931, zidarii I. Modreanu și Sucilă din Bacău au omorât pe italianul Merluzzi care practica aceiași meserie. Motivul asasinatului era concurența pe care le-o făcea Merluzzi.

La instrucție, asasinii au recunoscut aceasta. Modul cum i-au pus capăt zilelor, a fost crud : au încuiat camera în care dormea talianul și i-au dat foc.

Jurații au adus un verdict afirmativ, pentru care Curtea a condamnat pe I. Modreanu și D. Sucilă la muncă silnică pe viață.

— Sâmbătă se va judeca în fața Curții cu Juri, procesul asasinului Lelescu, care a omorât pe doctorul Bazgan din Valea Rea (jud. Bacău).

Manes

INFORMAȚIUNI

x *Un caz sălbatic* s'a întâmplat în satul Leorda. Țăranul Dumitru Tărâță s'a luat la ceartă cu un servitor, din cauza unui diferend pentru un cal. Servitorul l-a legat pe sătean de un jug tras de doi boi și l-a târât astfel pe o mare distanță. Au intervenit niște țărani și cu multă greutate săteanul a fost salvat. Se fac cercetări.

x In sala „societății savanților" din Paris, s'au ținut în cursul acestei săptămâni două conferințe interesante.

Reproducem după ziarele parisiene: Printul Paul Greceano a vorbit despre „Femeile franceze și femeile străine", iar Princesa Jeanne Bibesco despre „Ambiție".

x *Un puternic incendiu* a izbucnit la Dorohoi la locuința d-lui Iosub Danielov din str. Principele Carol. Focul s'a întins cu furie, cuprinzând alte șapte locuințe din vecinătate. Pompierii au depus eforturi uriașe pentru oprirea incendiului. Pagubele sunt considerabile.

x D. dr. Haralamb, inspector general sanitar, a inspectat serviciile medicale ceferiste din localitate.

x Consiliul municipal a fost convocat pentru mâine Joi, la ora 6 seara.

x D. jude instructor Mocănescu a ascultat ieri pe câțiva membri ai soc. Sportive „Ringul", în legătură cu activitatea comunistă de care e acuzat șeful societății Hertzl Schwartz.

x Duminecă 29 Mai va avea loc la Bacău congresul partidului liberal, la care va lua parte și d. Duca.

x *Chestiunea vespasienei* — D. Dulf, consilier comunal, va ridica în ședința de mâine a consiliului municipal chestiunea vespasienei, din strada Cuza-Vodă. Va arăta, că este o impietate a se construi o vespasiană în fața unicului templu, pe care îl posedă populația israelită din Iași.

In numele populației israelite va cere a se renunța la vespasiana din fața templului, după cum populația creștină ar fi cerut să nu se construiască o vespasiană în strada Săulescu, deoarece s'ar găsi în apropierea bisericii Talpalari.

Discuția în consiliu promite să fie animată.

x Fruntașii averescani din localitate au fost înștiințați, că d. mareșal Averescu se înapoiază Duminică în Capitală.

Mareșalul va avea în cursul săptămânii viitoare o consfătuire cu fruntașii partidului.

x Se aduce la cunoștința că, pentru sezonul actual la Băile Slănic, cu începere de la 1 Iunie, se pun la dispoziție vagoane directe Iași-Tg. Ocna, pentru toate clasele, cu reducere de 50 la sută.

x D. jude instructor Coman Rozin, continuind ancheta judiciară, în legătură cu acuzația de nereguli dela biblioteca Universității ieșene, a ascultat ieri ca martori, pe conducătorii tehnici ai institutului „Viața Românească" din localitate.

x Banca Moldova a cerut ieri în faliment, pe comerciantul Av. Grinberg din Iași.

x Componenții unei mari firme de manufactură din localitate, intenționează să se despartă.

INFORMAȚIUNI

x *Curtea de Casație* S. II, a judecat ieri recursul d-lui C. M. Cantacuzino în procesul de pensie alimentară intentat de soția d-sale (cu care se află în divorș) d-na Georgetta Cantacuzino.

In instanțele de fond, s'a acordat soției o pensie alimentară de 60.000 lei pe lună.

Soțul a făcut recurs, iar Casația a amânat pronunțarea pentru 31 Mai.

x La tribunalul secția III-a comercială s'a introdus o nouă cerere de lichidare judiciară. D. Șulim Rand, proprietarul fabricii de oțet „Elefantul", din str. Socola a cerut lichidarea judiciară.

Tribunalul a admis în principiu cererea; a fixat termen la 23 Iunie pentru convocarea creditorilor; a delegat pe d. Scriban, jude lichidator și a numit în comisia de creditori pe d-nii Jurist, Weiler și Caufman.

— A cerut reabilitarea judiciară, librarul Maer Herșcovici din str. Ștefan cel Mare.

x Din Sulina se anunță că Comisia europeană a Dunării a făcut cadou Voevodului Mihai, o elegantă șalupă, în valoare de peste un milion lei.

x *Examenul de curs seral.* — Toți elevii, cari doresc să dea examen de curs seral conform ordinului ministerului instrucțiunii sunt înștiințați pe această cale, că înscrierile se primesc numai până Sâmbătă seara 28 Mai a. c.; examenele începe Luni 30 Mai ora 3 p. m.

x Printr'o regretabilă neatenție, am omis să înregistrăm, în compunerea comitetului pentru înființarea școalei de surdo-muți, pe d-nii *dr. Balif* și *dr. Zosin.*

Distinșii medici ieșeni, sunt tocmai aceia care în această chestiune pun mult suflet pentru realizarea frumoasei inițiative.

Dumnealor au fost între cei dintâi propuși în comitetul de inițiativă a societății.

x Doctorul **BRENER** *specialist mamoș*, boli de femei, consultații de la 2 până la 4 p. m.

AUTORII EVREI în filologia română

Dl. Carol Drimer a conferențiat în localul școalei „Wachtel" despre „*I. Aurel Candrea-omul și opera*". In introducere conferențiarul a vorbit despre aportul evreilor în folclorul și filologia română, arătând că unii israeliți-români s'au distins în arta de a culege și coordona tradițiunile populare precum și în filologia clasică și comparativă.

Vorbind de Bogdan Petriceicu Hașdeu (Hâjdău 1838—1907), d. Drimer amintește că marele istoric și linguist pomenește în opera sa de „bunica evreică trecută la creștinism", de la care a învățat mult.

Conferențiarul s'a ocupat de folcloriștii și filologii evrei Haiman Tiktin, Moses Schwarzfeld, Dr. M. Gaster, Dr. I. Nachi, Frații Marin, Constantin și Lazăr Șăineanu, Mihail Canianu, Stăureanu, B. Marian, etc.

Conferențiarul s'a ocupat apoi pe larg de Profesorul I. Aurel Candrea(Hecht) și de operile sale și în special de „Dicționarul enciclopedic ilustrat al limbei române", care este un adevărat tezaur literar.

Dl. Candrea, — afirmă dl. Drimer — a debutat cu traduceri în versuri din limba germană în română, și redând în limba țărei (1886) pe „Rabinul din Vilna" după Frănkel.

Pictorul francez Jean H. Fragonard

Conferința d-lui profesor Louis Réau

(Continuarea din pagina I-a)

Oficial din Paris. Interesant este ca Fragonard chiar la această epocă, cunoaște clar-obscurul.

Acest tablou cu efect teatral are un succes remarcabil, și s'a reprodus în gobelinuri.

Deși e încurajat, schimbă subiectul și revine la picturi galante și de buduar. Găsește că-i mai bine să lucreze pentru amantele regelui, decât pentru rege; și din acest timp are: „Cămașa ridicată" dela Louvru, în care se vede gustul pentru coloare; „Ocaziunea sărutării în fum", „Debutul modelului", subiecte în care este ceva grotesc însă felul cum știe să le expue, șterge ideea de pornografie. Apoi „Pașa" în care își bate joc de influentele turcești. In acest subiect burlesc și amuzant e interesant clar-obscurul, lumină căzând numai pe personajul principal.

Schimbă iar subiectele și lucrează mari panouri decorative pentru curtea doamnei du Barry.

Aceste panouri care reprezintă Dragostea, se împart în patru: Dragostea surprinsă, Escalada, Scrisoarea de dragoste și Incoronarea dragostei. In toate, peisajul e adorabil. Execută apoi pentru Salon, ca o continuare, Epilogul dragostei — Părăsirea (poveste eternă).

La sfârșitul vieții executa o scenă galantă, unde dragostea se transformă în pasiune—Jurământul dragostei:—și se presupune că a fost inspirată de dragostea ce o avea pentru cumnata sa.

Portretul e o altă branșă a sa, deși portretele lui sunt ori intime ori decorative.

Personagiile din aceste portrete sunt îmbrăcate toate în costumele sec. XVI.

De menționat „Studiul" dela Louvru în care o femee înconjurată de cărți, dă semne mai mult de distracție decât de studiu.

Are apoi serbarea dela St. Cloud, imensa pânză de 4 m. pe 4, cu decor și studii după natură.

Un elev al lui Fragonard, italianul Cassanova, pictează „Băutorul" dela Louvru, pânză atribuită lui Fragonard.

Locul ce-l ocupă Fragonard

E hazardat să spunem că-i un mare artist. Nu se poate compara de exemplu cu Poussin.

Are în el însă ceva improvizator și-i un artist bine dotat care reușește să ne împărtășească plăcerea, veselia și voluptatea. Intr'un cuvânt e un artist grațios și de spirit.

Păreri personale

N'am să mă refer la Fragonard pe care îl cunosc într'o mică măsură, nici la d. profesor Louis Réau pentru care am o admirație nemărginită; — ci la concetățenii mei, a căror lipsă dela această interesantă conferință ne'a pus pe gânduri.

Oare cu adevărat cetatea culturală, literară și artistică a Iașului a început să regreseze? Și doar avem în localitate o Academie de Arte-Frumoase...

Aurel Cerna

INCEP ZILE MAI BUNE

ŞI PENTRU INVAŢATORII IEŞENI

MINISTERUL DE FINANŢE RECUNOAŞTE CĂ SITUAŢIA LOCALĂ ESTE FOARTE REA

Incep să se vadă efectele congresului învăţătorilor ieşeni ţinut Sâmbătă 9 Mai în localitate.

Se ştie că la acest congres s'a ales şi o delegaţie de institutori care solicitase concursul parlamentarilor noştri pentru un drum comun la Bucureşti.

Deputaţii şi senatorii locali promiseseră d-lui Gh. Chiriţescu, preşedintele învăţătorilor, că îl însoţesc, pentru a se prezinta d-lor Iorga şi Argetoianu, spre a expune situaţia mizeră a dăscălimii noastre...

*

Cuvântul de ordine era : ne întâlnim la Bucureşti,—şi d-nii Chiriţescu şi Dodon plecaseră într'acolo, aşteptând realizarea promisiunei.

Aşteptare zădarnică !...

Nici un parlamentar ieşan n'a fost prezent în Capitală !..

A fost rugat atunci d. George Brăteanu, care întâmplător era în Cap tală. D-sa a întovărăşit delegaţia la Finanţe.

Subsecretarul finanţelor d-l Zamfir Brătescu a dat pe loc dispoziţii pentru un acreditiv, — bani care direct nu intră însă în punga învăţătorilor, ci cu distinaţia: „Banca corpului didactic din judeţ",—instituţie care acordă credite dăscălimii ieşene şi cari bani fac parte tot din salariile învăţătorilor.

D. Chiriţescu expunând situaţia prezentă şi insistând că cu cele vre-o 370 mii lei acordaţi băncii la care învăţătorii au datorii, nu s'a rezolvat încă nimic,—dl. Zamfir Brătescu a răspuns :

— *„Vă făgăduesc că o să am ochiul printre primele mele griji,—deoarece sunt edificat acum bine asupra situaţiei dela D-stră şi dela Tighina, care e din cele mai rele"...*

*

In „particular", d. Brătescu a spus delegaţiei ieşene că trebuie să obţină aprobarea Ministerului de instrucţie pentru suma cuvenită băncii. La Ministerul de instrucţie delegaţia a fost susţinută în faţa secretarului general cu foarte multă afabilitate, de către d. P. Ghiţescu, directorul general al inv. primar.

*

Tot dela finanţe s'au expediat pentru învăţătorii ieşeni câteva mici acreditive din restanţe, care au şi fost achitate titularilor.

*

Dl. deputat Ifrim care s'a interesat ulterior la finanţe pentru desăvârşirea promisiunilor, a telegrafiat, ţinând la curent pe învăţătorii ieşeni asupra acreditivelor ce urmează a li se trimite. Aflăm în urmă că d. Omer Popovici a plecat în Capitală.

Invăţătorii ieşeni cari prin d-sa au obţinut astă vară acreditive pentru salariile pe două luni, aşteaptă şi de data aceasta, după promisiunea dată delegaţiei, intervenţia d-sale în care cred.

REX

Un preot din Chişinău maltratat de pensionari

Preotul e acuzat de trafic de influenţă

Chişinău 25. — Pe când preotul Handru din localitate ieşea din localul Administraţiei financiare, câţiva pensionari care aşteptau zădarnic să li se achite pensiile, l'au atacat şi l-au maltratat.

Fiind supuşi unui interogator, agresorii — printre care e şi o doamnă din buna societate — au declarat că s'au răzbunat împotriva preotului, care şi-ar fi făcut o meserie rentabilă speculând mizeria foştilor slujbaşi ai Statului.

Preotul Handru se bucură într'adevăr de multă trecere pe lângă cei în drept şi intervine adeseaori la Ad-ţia Financiară.

INFORMAŢIUNI

x D. Prof. Mihai Jacotă a avut marea durere de a pierde pe copila sa Virginica, în vârstă de numai 12 ani.

Transmitem îndureratei familii condoleanţele noastre.

x Locuitorii din str. C. Negrii ne roagă să atragem atenţia că butoaele serviciului barometric, îşi încep activitatea în acest cartier la ora 9 seara, infectând aerul când circulaţia e în toi.

x Nu treceţi pe lângă librăria „Socec" fără a intra. Veţi avea o surpriză plăcută.

x **Conferinţă**.— Duminică 29 Mai, ora 5 p. m. va avea loc în Aula Universităţei conferinţa, ţinută de Dl. *George Fotino* despre Contele Goluchowski şi D-l de Bulou la Curtea Regelui Carol.

(Un episod din Istoria Triplei Aliante), în beneficiul *Soc Pânea Săraciior*.

Grădina Pomul Verde

Compania de operete în frunte cu marii artişti americani

Vera Kanevska şi **Paul Breitman**

Miercuri 25 Mai 1932 se va juca

DIE AMERICANER REBEZ'N

operetă în 3 acte de Şteinberg muzica de secunda

în curând KADETEN LIEBE în curând

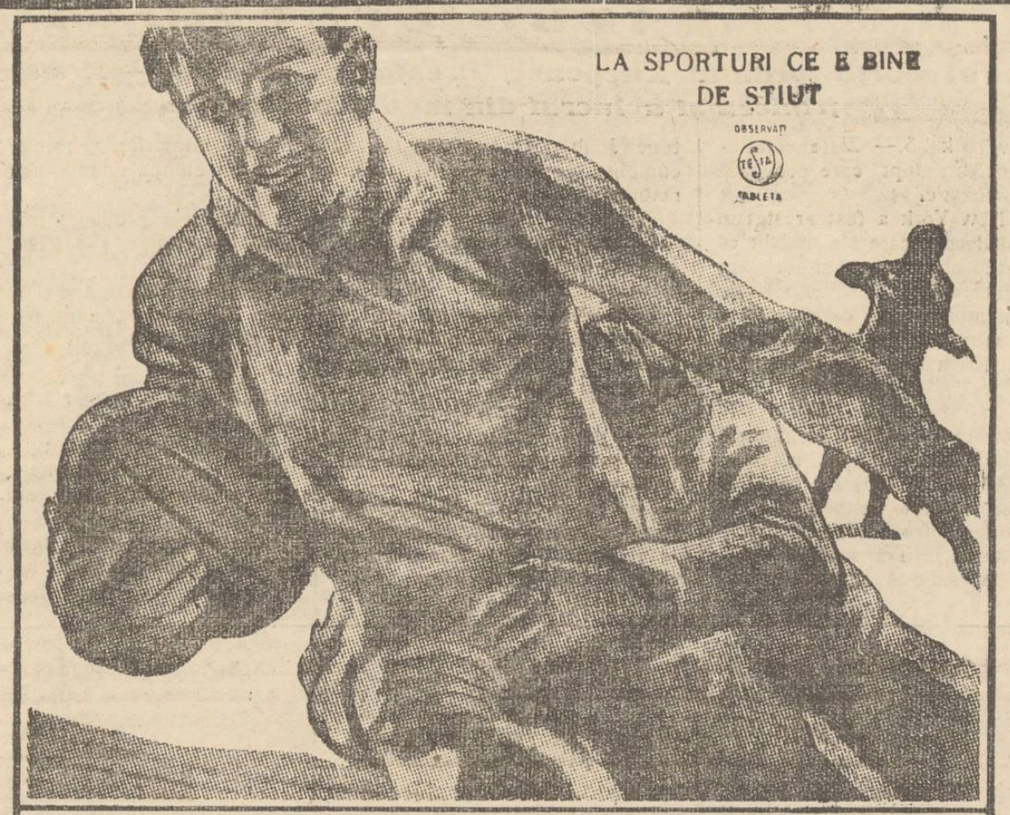

RĂCELI POSIBILE, AMORŢEALĂ, DURERI LA CEAFĂ, ŞALE, BRAŢE, JUNGHIURI, CÂRCEI LA PULPE DUPĂ ANTRENAMENTE, MATCHURI, LUPTE „TESTA" COMBATE PE DATĂ, REDÂND TRUPULUI MLĂDIEREA ŞI AGERIMEA OBIŞNUITĂ.

O afacere de onoare

Incidentul dintre d-nii primar Bogdan şi prof. Râşcanu

Incheerea martorilor

Am anunţat că un viu incident s'a produs Luni seara, la clubul naţional-ţărănesc, între d. primar P. Bogdan şi d. prof. V. Râşcanu.

Incidentul a provenit dela refuzul d-lui Bogdan de a utiliza fondurile primăriei pentru sinecu e la agenţi de club. D. Râşcanu l-a apostrofat pe primar, întrebuinţând expresii... neparlamentare.

Ambii adversari şi-au constituit martori, şi s'au redactat actele următoare :

Proces Verbal

Astăzi 24 Mai 1932, subsemnaţii: Lascăr Roseti şi Colonel Victor Dombrowschi, martorii d-lui Petru Bogdan, şi dr. Thiers Bulău şi profesor C. Petrescu, martorii d-lui dr. V. Râşcanu, întrunindune la Jokei-Club, pentru a discuta şi tranşa incidentul petrecut între d-nii Bogdan şi Râşcanu în seara de 23 Mai la Clubul Naţional Ţărănesc.

Noi martorii d-lui P. Bogdan cerem satisfacţiune pentru cuvintele rostite de dr. Râşcanu la adresa sa, fie pe calea armelor, fie prin o retractare formală.

Noi martorii d-lui V. Râşcanu, considerând că incidentul a avut loc într'un club politic cu un substrat de aprecieri şi neînţălegeri politice şi nu de ordin personal, considerăm că D-l Râşcanu nu are de dat satisfacţiune D-lui Bogdan; pe de altă parte atât noi cât şi prietenul nostru fiind contra satisfacţiunelor pe căi de origină miedievală, nu înţelegem, chiar dacă ar fi cazul, ca D-l Râşcanu să dea satisfacţie pe această cale.

Fiind deci în deplin desacord, asupra concepţiunei însăşi a reparaţiunei în materie de onoare, am redactat şi semnat presentul Proces-Verbal, urmând ca fie care din părţi să tragă consecinţele ce va socoti de cuviinţă.

Făcut în dublu exemplar

Martorii d-lui P. Bogan
ss. Colonel V. Dombrowschi
ss. L. Rosetti

Martorii d-lui Râşcanu
ss. Dr. Bulău
ss. C. Petrescu

*

24 Mai 1932

Iubite şi mult stimate prietene

Alăturat îţi trimetem procesul-verbal semnat de noi şi de martorii d-lui Râşcanu. După cum vezi, concepţiunea adversarului d-tale în materie de ofensă îţi face calea deschisă pentru a ţi lua satisfacţie în alt mod de cât acel dictat de regulile şi uzanţele codului de onoare, de care adversarul d-tale este cu totul străin.

Primeşte te rog cele mai bune amiciţii

s. s. *L. Rosetti* ss *Colonel Dombrowschi.*

*

25 Mai 1932

Mult stimaţi prieteni

Vă mulţumesc deosebit de călduros pentru dovada de prietenie ce mi-aţi arătat ; regret mult însă că aţi luat contact cu un domn care, la adăpostul formulelor vagi de : aprecieri şi neînţelegeri politice, contestă incidentul care a fost de ordin personal, şi mai presus de orice, afirmă că pentru el nu există ofensă în materie de onoare. Pentru astfel de oameni nu pot de cât să-mi exprim profundul meu dispreţ.

Cu cele mai frumoase sentimente *Petru Bogdan*

In jurul solemnităţii dela seminarul Veniamin

Omagiu pentru profesorii retraşi la pensie

Profesor C. V. Praja

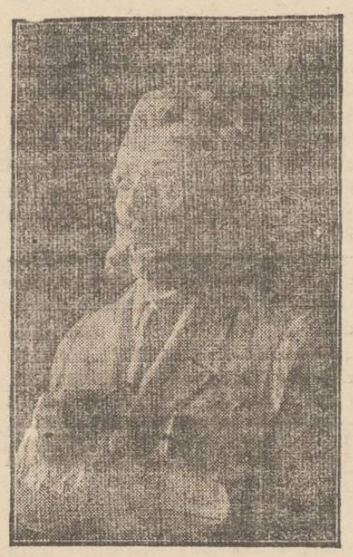

Profesor Gh. Gr. Gheorghiu

Am relatat frumoasa sărbătorire de ieri dela seminarul „Veniamin Costache".

La această solemnitate au participat preoţi din toată ţara, absolvenţi ai promoţiilor din 1882 şi 1907.

După solemnitate a urmat un banchet în onoarea d-lor profesori Oiagă, Gh. Gheorghiu, Burghele, Praja şi Popescu, ieşiţi la pensie, banchet la care au luat parte P. P. S. S. S. S. vicar Grigore Leu Botoşăneanu şi Cozma, episcop al Dunării de jos, preoţii: Moise, protopopul Bucureştilor, Valeriu Iordăchescu, prof. univ. Tomescu, etc. şi peste 100 din absolvenţii promoţiilor 1882, 1907 şi din alte promoţii.

Au tuastat P. S. S. Grigore Leu Botoşăneanu, P. S. S. Cozma, prof. univ. Tomescu, pr. Valeriu Iordăchescu, pr. dr. Beldi (Galaţi) pr. dr. Botez, Donoschi, Petrovanu, etc. care au arătat însemnătatea seminarului ieşan, felicitând pe profesorii ieşiţi la pensie.

Cu acest prilej s'au desvelit şi busturile profesorilor : C. Paraja şi Gh. Gheorghiu, lucrate de apreciatul sculptor A. V. Gheorghiţă, absolvent al academiei de sculptură din München, busturi reprezintate în clişeele noastre.

Gr. Turk-Maxim

Un vagon-expoziţie

pentru propaganda aero-chimică

Mâne va sosi în *staţia Iaşi*, un vagon-expoziţie, special amenajat de Liga Antigaz Bucureşti, *pentru propagandă aero-chimică*, la care sunt invitate toate şcoliile, facultăţile, instituţiile, stabilimentele industriale, unităţile militare şi întreaga populaţie civilă a Iaşului.

Vagonul stă în gară, dela 26 Mai până la 1 Iunie, şi poate fi vizitat gratuit, de toată lumea.

Ştiri poliţieneşti

Un maniac al sinuciderii

Cazul din Tg. Cucului

O incercare de sinucidere s'a întâmplat azi dimineaţă în Târgu-Cucului.

Pe când tramvaiul No. 21 trecea prin dreptul străzii Costache Negri, a ieşit în cale un bătrân care s'a aruncat pe şine. Cu o admirabilă prezenţă de spirit, manipulantul a frânat brusc şi vagonul s'a oprit la câţiva centimetri de corpul nefericitului. Acesta a fost ridicat şi transportat la comisia patra, unde d. Pop şeful circumscripţiei, a început cercetări.

Bătrânul este Marcu Moisă din str. Cucu No. 57. El a declarat că suferă de o boală de nervi, şi de câte ori are un acces, simte nevoia să se sinucidă.

Agresiune din cauza concurenţii comerciale

Lipsa de clienţi a provocat nu numai concurenţă între comercianţi, ci şi duşmănie.

Astfel comerciantul Burăh Făinaru din str. A. Panu No. 23 a chemat în prăvălie un client al vecinului său Burăh Pascal şi i-a demonstrat că a fost înşelat la măsurătoare. Drept răzbunare, Burăh Pascal a intrat în prăvălia lui Făinaru şi l-a bătut.

Un şomer înebuneşte de foame

Trecătorii din Tg. Cucului au fost alarmaţi de nişte strigăte sinistre ce veneau din mijlocul pieţii. Acolo stătea un tânăr cu o legătură de ceapă, şi urla.

Imediat el a fost dus la poliţie. E un anume Mardare, originar din Stânca-Roman.

In urmă cu câteva luni, el a fost eliberat din spitalul Socola. Mardare s'a dus să caute de lucru. In ultimul timp însă a rămas şomer şi umbla flămând pe străzi. Faptul acesta i-a provocat un şoc nervos şi i-a revenit boala.

Razia de astă noapte

Faţă de numeroasele furturi ce s'au comis în ultimele zile, d. chestor Cristea a dispus să se facă o puternică razie.

Au fost arestaţi vreo 60 indivizi suspecţi şi prostituate clandestine (în majoritate din Basarabia şi Ardeal) care se află acum în cercetarea d-lui Gasparovici, şeful poliţiei judiciare.

Ca urmare a raziei făcute, nu s'a comis astă noapte nici un furt.

Diverse

— Pe str. Smârdan s'a răsturnat trăsura No. 22 şi a lovit copilul Eugen Muresiu din str. Smirdan No. 9.

— Un început de incendiu s'a declarat la locuinţa d-lui Vasile Şcărlat din str. Sf. Andrei No. 12. Sosind pompierii, focul a fost localizat.

— Locaitorul Crivăţ Niculai din str. Paşcanu s'a plâns poliţiei că a fost bătut pe str. Nicolina de Selder Caufman din şos. Nicolina No. 10.

— A fost dus la poliţie Alex. Ciurcu din Vlăsineşti-Dorohoiu, găsit suspect S. Maur

x D. Doctor I. Schwartzman fost asistent al clinicei din Paris specializat în boli de inimă, plămâni şi rinichi. Tratamentul tuberculozei pulmonare cu pneumotorax artificial, injecţii sclerozante la varice, consultă *boli interne şi copii* zilnic între 11-1 a.m. şi 4-7 p. m. în str. Căpitan Păun No. 10. Telefon No. 11.

Hemoroizi

Anusol-Goedecke

Timp de 25 ani incercat cu succes. Fără substanţe vătămătoare. De găsit la toate farmaciile şi droguerile.

Goedecke & Co. Berlin, Charlottenburg 1 Kaiserin-Augusta Alee 36

Depozit: Heinrich Siebenreicher, Bucureşti, Str. Smârdan No. 41

APA MINERALA NATURALĂ FRANCEZĂ

Vichy Celestns

Gută — Diabet — Artritism

ELIMINĂ ACIDUL URIC

Frontul acreditivelor

7 milioane lei

pentru salariaţii ieşeni

Ad-ţia financiară a fost avizată telegrafic azi dimineaţă de către ministerul finanţelor că pe luna Mai funcţionarii publici vor primi deocamdată 50 la sută din salarii.

Globalul, se va reţine la plata ratei a 2-a din salarii.

Acreditive pentru salarii s'au anunţat în valoare de 7 milioane lei...

*

O mică „busculadă" s'a petrecut azi dimineaţă în holl-ul ad-ţiei financiare.

D-ra Cojocăraşu, secretara şcolii profesionale fiind observată pe când ieşea din cabinetul d-lui Florescu cu un carnet de pensii în mână,—a fost asaltată de un grup de pensionare, care au lovit-o.

Cu mare greu, d-sa a reuşit să scape de furia agresorilor,—fiind salvată de câţiva domni pensionari.

Ad-torul financiar ne spune că d-ra Cojocăraşu venise să încaseze un cont personal pentru o furnitură făcută de şcoală şi că cu acest prilej l'a rugat să vizeze un carnet al unei văduve care primeşte trimestrial suma de.. 275 lei. *p. gr.*

x A fi frumoasă şi atrăgătoare este problema ce rezolvă **Crema Miraculoasă.** Această cremă distruge petele de pe obraz, albeşte şi catifelează pielea dându-i un parfum delicios. Depozit Farmacia Dr. Rătianu Iaşi, strada Cuza-Vodă 48. Cereţi ambalajul original. Marcă depusă. 3

INCHIRIEZ imobil 16 încăperi grajd, garaj, remiză, şopron, curte spaţioasă, în total sau apartamente mici. Bun pentru fabrică sau industrie. Iaşi str. Sf. Andrei 65.

DE INCHIRIAT două magazii de zid pentru marfă sau automobil, str. Sf. Sava No. 16.

DEPOZITUL DE GHIAŢĂ din str. Păcurari s'a mutat *în curtea Hotelului Binder.*

✚

Elena şi Mihai Jacotă cu copiii şi familiile Liatris, I. Jacotă, Liciu, State şi L. Olaru, cu durere vestesc rudelor şi prietenilor încetarea din viaţă a iubitei lor fiice, surori şi nepoată

VIRGINICA

în vrâstă de 12 ani decedată Marţi 24 Mai, ora 10 seara şi-i roagă a lua parte la înmormântare care va avea loc în ziua de 26 Mai ora 5 p. m.

CHEVROLET, de vânzare, în perfectă stare de funcţiune, motor nou, cauciucuri bune. A se adresa str. Speranţei No. 8.

PIERDUT adeverinţa de subscriere No. 5688 din 30 Sept. 1925 pentru patru acţiuni val. nom. Lei 2000 (două mii) Societatea Comunală de Electricitate Iaşi, o declar nulă în mâna oricui s'ar găsi.

MURAT ALAMURAT
Str. B-dul Ferdinand 15

România
Corpul Portăreilor Trib. Iaşi
Publicaţiune No. 261
Anul 1932 luna Mai 14

Se publică spre cunoştinţa generală că conform adresei d-lui jude ocol. 2 Urb. Iaşi No. 24011 | 932 se va vinde prin licitaţie publică în ziua de 1 Iunie 1932, ora 10 a.m. averea mobilă sequestrată cu procesul verbal Nr. 1346 bis | 1932 de la Oişie Ciocla, la pretenţia d-lui M. Braunştein averea compusă din un Dinamo electric marca A. E. G. seria No. 1038974 Tip 30 Ampere 8/7, volţi 220 în bună stare

Vânzarea se va face în Iaşi str. Săulescu 1 Etaj la domiciliul creditorului pe bani gata şi în asistenţa comisarului respectiv.

Şef Portărel, Gh. Sava
Secretar, D. Stancov

ULTIMA ORĂ

SENZAȚIONAL EPILOG AL RĂZBOIULUI MONDIAL

Autorul morții lordului Kitchener, arestat în America — El este un francez și a lucrat din motive personale

New-York 25.— Ziarele înregistrează un fapt care provoacă mare senzație.

La New-York a fost arestat un individ despre care s'a stabilit că este autorul principal al torpilării vaporului englez, în timpul războiului mondial, cu care prilej a murit ministrul de război englez Lordul Kitchener, șeful amiralității britanice.

*

Arestatul are actele pe numele Crawford Graven, englez din Transvaal (Africa de Sud). In realitate însă, se numește Joubert Duc și e de origină franceză.

El stătea în Transvaal și a participat la războiul anglo-bur.

Englejii i-au ucis mama, și atunci Joubert Duc a căpătat ură cumplită contra Angliei, jurând răsbunare.

*

La începutul războiului mondial, Joubert Duc a intrat în serviciul spionajului german.

El a plănuit o mare lovitură când s'a anunțat că ministrul Lord Kitchener pleacă în Rusia, la o conferință militară.

Cu o dibăcie uimitoare, Joubert Duc a sechestrat un ofițer rus care trebuia să facă escortă ministrului englez.

Duc s'a prezintat în locul ofițerului rus și a pătruns astfel pe vasul amiral care transporta în Rusia pe lord Kitchener.

In drum, îndrăznețul spion a făcut semnalizările convenite, atrăgând atenția submarinelor germane.

Atunci s'a produs torpilarea și ministrul englez și-a găsit moartea în valuri.

Spionul a sărit în apă și a înotat timp de un ceas, până l-a salvat un submarin german.

*

Joubert Duc a mărturisit toate aceste fapte.

Asupra lui s'a găsit un carnet de notițe, cu titulatura: „Omul cere a asasinat pe lordul Kitchener".

Chestiunea aceasta pasionează enorm lumea politică și diplomatică.

ARESTARILE DELA BÂRLAD

În jurul fraudelor de la Administrația Financiară

Bârlad 24 — Ieri d. judecător de Instrucție N. Angheluță, continuând cercetările în jurul neregulărilor bănești săvârșite la Administrația Financiară locală, a emis mandat de arestare și în contra D-nei Alexandrina Ionescu, funcționară la acea instituție.

Am scris și am arătat că au mai fost arestați fostul Agent de Percepție Andrei Rotaru și funcționarul T. Dragomir, în sarcina cărora se descoperise nereguli.

Cercetările se fac la Administrația Financiară de către d. Administrator Financiar I. Filimon, cât și la Instrucție.

Se crede că suma defraudată ar fi mai mare ca cea constatată până acum. Sandu

ORA 3

INCEPE RĂZBOIUL RUSO-JAPONEZ?

O situație alarmantă pentru toată lumea

Londra 25.— Agenția „Reuter" anunță din Charbin: Generalul Honso, comandantul general al armatei japoneze din Mandciuria, a sosit la Charbin venind dela Mukden. El este însoțit de întreg statul său major. Trupele japoneze înaintează spre frontiera rusească.

Războiul ruso-japonez este iminent.

*

Telegrama agenției „Reuter" a produs îngrijorare în toată lumea. Știrea aceasta a venit dealtiel imediat după ce și comitetul Internaționalei socialiste a anunțat primejdia de război între Rusia și Japonia.

Acest comitet a adresat și un apel către muncitorimea internațională, cerând să lupte pentru menținerea păcii.

Japonia a găsit că acum e momentul cel mai potrivit pentru ocuparea teritoriilor rusești de lângă Mandciuria.

Asasinarea primului ministru japonez Inukai, care era socotit prea pacifist și instalarea unui guvern războinic la Tokio, sânt indicii de intențiile agresive ale Japoniei.

Situația e alarmantă, fiindcă evenimentul prezintă un caracter mondial.

Un caz suspect

în legătură cu călătoria Regelui pe Dunăre

Brăila 25.—A fost arestat un individ suspect, surprins în momentul când făcea o schiță a podului de peste Dunăre, pe unde urma să treacă M. S. Regele Carol.

Siguranța cercetează.

Și Polonia gata să suspende plata cuponului extern?

Paris 25.— Cercurile financiare susțin că Polonia ar fi cerut Franței acordarea unui împrumut de 600 milioane franci.

In caz că împrumutul nu s'ar acorda, Polonia ar fi silită să declare moratoriu pentru plățile statului în străinătate.

Se mai spune că și alt stat, aliat al Franței, e pe cale să procedeze la fel.

Se va aduce făină dela Bălți pentru pânea Iașului

spre a se dejuca manevra morarilor

O delegație de brutari s'a prezentat azi dimineață d-lui primar P. Bogdan și i-au înmânat un memoriu în care arată că morarii au scumpit făina cu 50 bani și chiar cu acest preț nu le vor procura făină decât săptămâna aceasta. După aceia vor urca din nou prețul făinei.

In fața acestei situațiuni brutarii pun la dispoziția d-lui primar P. Bogdan, capitalul necesar pentru a aduce făina de la Bălți cu 5 lei kg.

D. primar P. Bogdan a telegrafiat imediat morii din Bălți să trimeată făină la Iași. Deasemenea a luat contact și cu reprezentanții altor mori din provincie.

*

Azi dimineață d-nii ajutor de primar Aurel Horga și director administrativ Carp au inspectat brutăriile din localitate. Cu acest prilej au găsit pâine cu lipsă la cântar la brutăriile: Lupu Simionovici șos. Păcurari 19, S. Haimson str. Cucu 57, Iulius Lewenschn strada Brăteanu 163, Natan Halpern str. Cizmăriei 19, Mihel Idel str. Anastasie Panu 25.

Deasemenea multe brutării au fost găsite într'o lipsă de higienă cu totul nepermisă. Sv.

x Coșurile și petele de pe obraz dispar ușor întrebuințând loțiunea și Crema de lăcrămioare. Depozit: Farmacia Dr. Beceanu, Piața Halei Iași.

PREGĂTIREA DE ACȚIUNE COMUNA

a liberalilor și național - țărăniștilor

București 25.—Factorii autorizați ai partidului național-țărănesc încă n'au răspuns public la oferta de colaborare în opoziție, formulată de partidul liberal.

Dar fruntașii naț.-țăr. în majoritate, sânt favorabili acestei idei.

Inainte de a pleca la Milano, d. Virgil Madgearu a discutat chestiunea cu amicii din București. Apoi a examinat-o cu d. Maniu, la Sinaia.

D. Mihalache se află acum în Elveția. Acolo îl va întâlni d. Madgearu și-l va pune în curent cu situația politică din țară.

Ambii se vor înapoia la București în ziua de 29 Mai și apoi se va decide acordul de opoziție.

*

Comitetul de direcție al partidului liberal se va întruni în cursul săptămânii.

In ce privește demisiile membrilor liberali din comisiile interimare comunale și județene, urmează ca ele să se producă la 15 Iunie.

„Regele Purgativului" vizitează România

Constanța 25.—In port a intrat un iacht extrem de elegant, sub pavilion american.

Este vasul bogătașului american Iulius Fleichman din Cincinați supranumit „regele purgativului".

Miliardarul a plecat acum 6 luni din Cincinati, împreună cu soția și cei doi copii. Va rămâne în România câteva zile, și va vizita Sinaia, cerând audiență M. S. Regelui Carol.

Doliul aviației maghiare

Endresz

celebrul aviator maghiar, care și-a găsit moartea într'un accident la Roma.

Precum se știe, Endresz a ajuns vestit prin raidul peste oceanul Atlantic, cu avionul său „Justice for Hungary".

x Membrii cenaclului „Arta", de sub președinția d-lui M. Săveneanu, sunt rugați a se întruni astă seară la ora 9 la sediul din sala Elysée, unde va avea loc constituirea secțiilor de artă dramatică și plastică.

Pregătirile militare continuă cu caracter ostil

între ruși și japonezi

Berlin 25.— O parte din garnizoana Moscova—cele mai bune regimente sovietice—a fost expediată în Orientul Extrem.

Deasemenea s'au expediat măști contra gazelor, pentru folosința populației din Siberia răsăriteană.

Din Tokio se anunță că încă două divizii japoneze au fost trimise în Mandciuria.

Londra 25. — Lângă Kharbin trupele japoneze s'au încăerat din nou cu răsculații chinezi pe care i-au respins.

Statul Major a dat ordin trupelor să dezlănțuie ofensiva generală în Mandciuria.

Trupele nipone înaintează spre granița Siberiei rusești.

Falșificatori de timbre românești arestați la Viena

Viena 25 — In baza unui denunț, poliția vieneză a arestat doi falsificatori de timbre românești.

E vorba de un anume Ledner și de un tânăr Breuer care au falsificat timbre fiscale a câte 50 lei.

Ei au făcut propuneri unei comerciante vieneze, de a trece timbrele în România, în schimbul unui comision pentru care i-au dat o scrisoare de garanție.

Ei pretindeau că au complice un comisar român dela vamă și pe un funcționar din Ministerul de finanțe dela București.

Comerciantа însă i-a denunțat și astfel au fost arestați.

S'a stabilit că Brener e în realitate Iosif Friedman, student, în etate de 22 ani, originar din România.

INFORMAȚIUNI

x *D. primar P. Bogdan a dat o ordonanță, prin care atrage atenția populației că acolo unde se va constata că se risipește apa, se va opri debitul.*

x Firma Frații Florescu fostă în Piața Unirei, a cerut Trib. Iași reabilitarea și lichidarea judiciară.

Tribunalul a admis cererea și a numit în consiliul de administrație pe d-nii: judecător Scriban, C. Cruceanu, Banca Moldova și Eugen Closs, fixând termenul pentru verificarea creanțelor neachitate ziua de 25 Iunie.

x Colegiul medical al Epitropiei Sf. Spiridon, a fost convocat pentru mâine Joi 26 Mai, orele 11 dimineața la Epitropie.

x D. Dan Bădărău convoacă membrii *Uniunei Ofițerilor de rezervă* secția Iași, Joi 26 Mai la Primărie (Serv. bunurilor) ora 6.30 seara, la ordinea de zi chestiuni importante, inclusiv fixarea programului adunărei generale.

— Adunarea generală a Uniunei ofițerilor de rezervă secția Iași are loc Duminică 29 Mai ora 10 dimineață la via d-lui Dan Bădărău (Copou). Ea se va ține cu ori ce număr de membrii, cunoscut fiind că e a doua convocare.

x *Expoziție de pictură.*— Pe curând se anunță în sala „Ileana" din librăria „Cartea Românească", o expoziție în peniță și tuș a *principelui Henry Ghica.*

x **Fabricanții de sifon** vor cu totdinadinsul să oblige pe ieșeni a plăti preț dublu la apa gazoasă.

Au făcut proces d-lui Lupu (care vinde sifonul cu 2 lei în loc de 5 cât iau speculanții), dar nu vor să aștepte pronunțarea justiției (probabil, se tem de rezultat); ci au început și intervenții la organe administrative.

Astfel, s'au adresat... prefecturei de județ, care însă nu poate avea competență în chestiuni orășenești.

Noi rugăm serviciul sanitar al orașului să intervie, inspectând serios fabricile specu'anților.

Și totodată sântem siguri că va interveni și publicul consumator care nu va putea îngădui —in aceste vremuri de sărăcie— să se ajute un trust obraznic și lacom, de a lua prețuri duble.

x Solicitat de locuitori din Calea Gălății, d. primar P. Bogdan a intervenit la uzină să se întindă rețeaua și în acea stradă.

x *O crimă oribilă* s'a produs în satul Valea Grecului (jud. Fălciu).

Țăranul P. Tofan a tras două focuri de revolver asupra consăteanului Ion Lazăr, rănindu-l la ambele picioare.

Motivul crimei este o veche ură ce există între ei.

Autoritățile cercetează.

x In ședința de aseară a delegației permanente a municipiului s'a luat în discuție chestiunea reducerii taxelor pe care comunitatea israelită le aplică la abator,— și s'a amânat soluționarea cazului pentru ședința viitoare.

După ce s'au aprobat câteva reduceri de chirii, s'a hotărât ca fabrica „Ghiața" să-și aprovizioneze abonații numai o singură dată pe zi,— dimineața.

x *Conferința d-lui G. Fotino* (în folosul Soc. „Pânea Sara cilor") despre trecutul Curții noastre Regale, va avea loc în Aula universității Iași, Duminică 29 Mai ora 6 p. m.

x **Durerea de bătături** te enervează și te face uricios. Remediul îl găsiți în preparatul „ANTICALUS" soluție și pomadă. Depozit Farmacia Dr. Rătianu str. Cuza Vodă 48. Marca depusă. 5

Înăsprirea fiscală la Huși

S'au luat măsuri drastice pentru încasarea impozitelor

Huși 25. — De 2—3 zile s'a inaugurat un nou sistem pentru încasarea impozitelor. Se presintă la contribuabili o echipă compusă dintr'un controlor fiscal trei sau patru agenți de urmărire și doui-trei gardieni.

Echipa aceasta pătrunde în magazine și pretinde achitarea impozitelor. Cum contribuabilul e complect secătuit, se înțelege că încasarea este iluzorie. Toate inzistențele pentru admiterea unei păsuiri sânt însă respinse.

Reprezintanții fiscului transformați în executori nemiloși, n'au de cât un singur răspuns: ori plătești, ori rămâi fără marfă sau fără lucruri în casă (după caz).

Și astfel bietul negustor se trezește cu sechestre.

Numai contribuabilii — cunoscuți ca bun platnici — au obținut o îngăduință de 2—3 zile.

Coresp.

In vederea bacalaureatului

Comisiunile vor fi trase la sorți

Buc. 25 — Precum am anunțat, bacalaureatul se va da la 25 Iunie. Comisiunile de examinare se vor alcatui prin tragere la sorți, după 20 Iunie. Lucrările tragerii la sorți vor fi supraveghiate personal de d. Iorga.

Diverse

Buc. 25.—Federația corpului didactic anunță că congresul extraordinar va avea loc Duminică 29 Mai la Ateneul Român.

— Sâmbătă 28 Mai se va pune în circulație noul tren fulger București-Galați, intitulat „Danubin". Trenul va avea vagoane pullman.

Stockholm 25.—Comisiunea specială de anchetă a hotărît arestarea d-lui Sjoestroem, directorul general a întreprinderilor Kreuger.

Informațiuni

x Dejalenuri englezești Anderson, ultimele noutăți au sosit la EDUARD și confecționează lingerie după măsură.

x Indispoziția și greața ce se simte la deșteptare se înlătură repede dacă se ia un cașet Algocratine. Acest preparat este absolut nevătămător și chiar întrebuințându-l timp îndelungat nu dă obișnuință.

x *Încurajați Sportul Femenin!* Domnișoarelor, veniți Duminică 5 Iunie ora 4 p.m. la Parcul Sportiv, unde se dispută matchul de „hands-ball", „Studente-Macaby-Textila W." și atletica ușoară interșcolară pentru cupa anuală oferită de d-na Ing. Comănescu.

x *Crema Khasya* face să dispară ridurile (sbârciturile) feței. Depozit Farmacia Polak str. Ștef. cel Mare.

De închiriat localul FLORICA

(VIAȚA LUNGĂ)

A se adresa de urgență la Ferma Badareu.

Tribunalul Județului Iași Secția III-a
Publicație de vânzare N. 3568 din 24 Mai 1932

Tribunalul Iași secția 3, prin jurnalul din 28 Mai 1932 a autorizat corpul portărelor trib. Iași să efectueze din nou formele de vânzare prin licitație publică a imobilului situat în Iași str. Uzinei 23 proprietatea falitei societăți anonime „Comerțul Fore ter", fostă cu sediul în imobilul sus menționat care conform raportului de expertiză aflat la dosar, se constată că se compune dintr'un teren megieșit spre est cu proprietatea Gros Kaiserman pe lungimea de 95 metri, spre nord cu școala de fete „Reuniunea Română" pe lungimea de 56.50 metri și proprietatea Manea pe 29 metri, spre vest cu proprietatea Vasile Scutaru pe lungimea de 45.50 metri și proprietatea M. M. ea pe 2 metri. Pe acest teren ce servește depozitului de cherestea, se află la intrare, în stânga o construcție din căr midă cu temelie de piatră acoperită cu tablă, cu 2 camere și antreu, cu instelație electrică, toate în stare mediocră și servind de biurouri depozitului. In spate se află un paravan de scânduri, iar lângă casă o gheretă cu scânduri, 5 pavilioane așezate pe furci de stejar, acoperite cu scânduri, pentru adăpostit materiale, în stare proastă și un closet de zid. Terenul este îngrădit spre stradă cu gard de ștachete iar restul cu gard de scânduri. Expertul evaluează acest imobil la suma de 1.740.700 lei.

Se înștiințează că vânzarea și adjudecarea acestui imobil vor avea loc în pretoriul trib. Iași s. 3 în ziua de 27 Iunie 1932 ora 13, începându-se licitația publică de la suma de 200,000 lei fixată de tribunal prin jurnalul din 23 Mai 1932.

Dosar No. 44 | 1930

Președinte, M. Eșianu

Portărel, Gh. Sava

DOCTORUL

R. DAMSKER

str. Ghica-Vodă No. 44-46

consultă zilnic

MEDICINA INTERNA

SIFILIS și

GENITO-URINARE

Diathermie și băi de lumină

intre orele 8-11 a. m. și 3-7 p. m.

Wagons - Lits / Cook

Organizează Mari Excursii la Viena

DE LA 4—19 IUNIE a. c.

în GERMANIA și SCANDINAVIA

DE LA 24 IULIE—16 AUGUST

Program formidabil — Informațiuni și prospecte

la AGENȚIA WAGONS-LITS Iași

PIAȚA UNIREI

ANUL XXVIII No. 7521

3 LEI EXEMPLARUL

VINERI 27 MAI 1932

ABONAMENTE
Lei 1000 . . . . pe un an
„ 500 . . . . . 6 luni
„ 300 . . . . . 3 „

ATELIERELE TIPOGRAFICE:
IAŞI.—STR. LĂPUŞNEANU

OPINIA

ZIAR POLITIC COTIDIAN

ANUNCIURI
se primesc la toate
AGENŢIILE DE PUBLICITATE
şi la
ADMINISTRAŢIA ZIARULUI
Iaşi. — Strada Lăpuşneanu 37

Telefoane : Redacţia 391
Administraţia 394
Serviciul de noapte 367

...iunea „Regele ...
Bucureşti
Str. Ştirbei V...
(Adm. Dom.

A[illegible]rea din Orientul-Extrem

E îndoelnic dacă Rusia va cuteza să primească războiul

Din zi în zi se accentuiază alarma asupra situaţiei din Orientul Extrem. Incordarea ruso-japoneză a ajuns la un grad îngrijorător, şi încep să se răspândească şoapte despre un război devenit inevitabil. Şoapte, cu drept cuvânt înspăimântătoare.

Credem însă că războiul ar putea fi evitat acuma, dacă Sovietele ar nutri înadevăr concepţii pacifiste (cum pretind); şi dacă dirigenţii din Moscova vor înţelege să fie prudenţi.

In primul rând, un război ruso-japonez s'ar putea localiza în Mandciuria,—fără amestecul altor puteri. E greu de închipuit că America s'ar angaja ca aliată a Sovietelor (răfuiala nipono-americană se va produce mai târziu). Şi într'un război localizat, Sovietele merg la înfrângere sigură. Rusia se va zbate cu imense dificultăţi de transport; n'are armamentul şi efetcivul militar al Joponiei; n'are nici resursele economice suficiente; iar tenacitatea soldatului japonez este mult superioară.

Ajutoare salvatoare de la alte ţări, nu pot nădăjdui Sovietele

Se vorbeşte de o alianţă germano-italo-turco-rusă; dar aceasta nu poate fi coaptă pentru un război european. Faţă de puterea formidabilă a Franţei, flancată de Mica Antantă,—Germania este o putere militară foarte slabă (şi situaţia ei economică nu-i permite aventuri); iar Italia nu-i tocmai de speriat.

Asemenea alianţă care eventual ar sprijini Sovietele, nu poate rezista Franţei; în timp ce Polonia şi România pot ţine în şah pe ruşi, până când Japonejii îşi vor desăvârşi acţiunea militară.

Cât despre rezistenţa populară internă, e sigur că mai mult se poate compta pe naţiunile franceză şi japoneză, decât pe ţărănimea rusească şi pe muncitorimea germană.

Un război în asemenea constelaţiuni, mai curând poate răsturna sovietismul, decât burghezia franceză.

Deci, menţinerea păcii,— în afară de chestiunea de principii — este pentru Soviete o problemă de prudenţă

Dacă partida războinică din Japonia ar împinge la conflict, guvernanţii din Moscova ar face cuminte să adopte calea tratativelor, făcând concesiuni de bună voe. Fiindcă prin conflict armat, riscă să piardă mai mult.

Credem că, sub impulsul necesităţii, Rusia va proceda cu chibzuială şi va evita un război.

Lr.

JERTFĂ, DA, — DAR PENTRU TOŢI!

„Criza e pretutindeni, deci criză trebue să fie şi la noi",... pretind unii. Dece adică „şi la noi", când sântem o ţară atât de blagoslovită? Dar vorba românului: „Dumnezeu dă, dar nu bagă şi 'n traistă"...

Am stat şi mai stăm încă cu mâinile încrucişate, uitându-ne la mămăligă şi văicărindu-ne că murim de foame. „Dacă n'avem capital", ne plângem mereu. Dacă nu s'a ostenit nimeni să-l atragă. Cât nu simţisem încă ştreangul în jurul gâtului, făceam pe fudulii, strigam în gura mare că n'avem nevoie de nimeni şi capitalul străin, bineînţeles, n'a venit. Cel naţional, mult, puţin, cât îl aveam şi noi, nu l-am învestit pentru producţie. De toate s'au ocupat guvernanţii noştri, şi de racheta cu care ar putea face un voiaj în lună (se 'nţelege tur-retur) numai de intensificarea producţiei nu.

S'a furat, s'a risipit pe lucruri inutile, s'au aruncat bani pe gârlă, pentru a salva pe toţi faliţii neamului şi se lasă neamul cel mare şi bun să piară. Oare acum e prea târziu ca să mai putem atrage imensele capitaluri străine fără plasament? Oare noi n'avem capitaluri „la ciorap"? Dar, dacă toţi s'au luptat din răsputeri, ca să distrugă şi ce bruma de credit mai rămăsese, cum să-şi scoată bietul om banul strâns cu atâta trudă?

Şi atunci ce fac politicienii noştri, iubiţii noştri „tehnicieni?" —Pun curbe de sacrificiu. Şi, tot aşa din curbă 'n curbă, puterea de cumpărare a funcţionarului — care vădit susţine comerţul, — scade, comerţul stagnează, industria se prăbuşeşte, agricultura se ofileşte văzând cu ochii, până se va ajunge ca în „Dacia Felix", oamenii să umble îmbrăcaţi în piei nedubite şi să culeagă jir ca să-şi stâmpere foamea.

Dar, „dacă nu se poate altfel", cum ne asigură genialii noştri economişti, *să suportăm jertfa deopotrivă*. Multe urgii au trecut peste neamul acesta şi tot n'a pierit; va trece şi asta, dar s'o suportăm cu toţii. *Nu-i atâta de usturătoare sărăcia la care ne-au adus guvernanţii noştri, cât e reaua voinţă şi sfidarea lor faţă de necazurile noastre.*

Ca un guvern să facă categorii de privilegiaţi şi oropsiţi în stat, aceastǎ e tot ce poate fi mai odios şi mai pericu os.

Ca să menţii înalţi funcţionari parazitari cu zeci de mii de lei pe lună şi să conciedlezi din cei cu două mii, care prestau un real serviciu statului; ca să plăteşti pe unii la zi, iar pe alţii să-i laşi muritori de foame, pentrucă nu ţi-e teamă de dânşii, (doar n'au să facă pensionarii revoluţie!); ca să arunci miliarde, pentru „asanarea" putregaiului naţional şi milioane, pentru tichiile de tablă a e. soldaţilor care au părăduit la 10 Mai, asta-i ceiace măreşte durerea acestui popor.

Contează guvernanţii pe *iobăgia* lui ancestrală?

Niciodată n'am avut mai multă nevoe de pace şi de cuminţenie ca acuma. De aceasta, domnilor guvernanţi, să ne ferească Dumnezeu de ceasul în care „iobagul" v'ar striga: „Ajunge, prea v'aţi bătut joc de mine!".

N. V. Gheorghiu

IVAR KREUGER
a fost asasinat?

Se ştie că după moartea lui Kreuger s'au lansat tot felul de zvonuri cu privire la tragicul său sfârşit. Un ziar comunist din Anvers vine acum să adaoge acestui capitol care a turburat opinia publică mondială, o altă versiune.

Ziarul în cauză îşi exprimă îndoeala că „regele chibriturilor" s'ar fi sinucis. El şi-ar fi păstrat personal o situaţie materială strălucită, chiar dacă intrepriederile sale s'ar fi prăbuşit.

Deaceia ziarul pune ipoteza unei crime, socotind că n'ar fi exclus ca Ivan Kreuger să fi fost asasinat, iar criminalii să fi înscenat sinuciderea. Dar cine avea interes să-l ucidă? Tot acelaş ziar răspunde: aceia care trebuiau să arunce vina în seama unui om mort care nu mai poate riposta şi care purta toată răspunderea situaţiei.

Versiunea acesta a asasinatului nu este privită însă cu seriozitate.

In pag. 4-a :

O româncă în zbor peste oceanul Atlantic

INVINGATOAREA ATLANTICULUI

Aviatoarea Earhardt, care a trecut Atlanticul în zbor, în momentul când a aterisat la Londonderry (Irlanda). Aceasta este prima radio-fotografie a îndrăzneţei aviatoare în Europa — fotografie electrică pe care „Opinia", prin legăturile ce le are cu străinătatea, este în măsură s'o publice înaintea tuturor celorlalte ziare româneşti.

Actualităţi politice

Pertractări

Liberalii au luat contact cu naţional-ţărăniştii, pentru un acord de opoziţie. S'a cerut şi avizul indispensabil al d-lui Maniu. Şi iată-ne reintraţi în zodia pertractărilor...

E gata acordul; însă mai lipseşte ceva; se va face; să se înapoeze întâi d. Mihalache; se va convoca comitetul de direcţie; se va cere avizul comitetului executiv; au mai survenit condiţiuni... şi tot aşa mai departe. Afacerea se va prelungi ca halviţa.

Iar d. Argetoianu va rămâne la putere cât va voi. Adica, cât va vrea Regele şi naţiunea.

Cu naţiunea e greu de făcut ceva; fiindcă poporul stă inert, fără încredere, fără avânt.

Iar Regele aşteaptă soluţii largi şi precise dela partide. Prin urmare, decât acorduri, pertractări, întruniri şi critică negativă, e mai cu rost să indicaţi soluţii amănunţite la toate problemele principale, — domnilor şefi de partide!

X.

Un monument
pentru copilul lui Lindberg

Autorităţile din New Jersey au hotărât să ridice un monument copilului lui Lindberg. Tragedia acestei fiinţe nevinovate a impresionat prea mult opinia publică din America, pentru ca ea să rămâie neimortalizată într'un bronz.

Monumentul va fi ridicat pe locul unde a fost găsit micul cadavru şi-l va reprezinta pe „Baby" acoperit de aripile unui îngeraş. Statuia va purta titlul „copilul neamului", ca un semn pentru durea la care a luat parte un neam întreg.

Monumentul acesta—ca şi acelea ale eroilor necunoscuţi—va fi decretat de doliu public, aşa încât toţi care vor trece prin faţa lui, îşi vor descoperi capul în semn de pios omagiu.

DIN TOATA LUMEA

Al doilea... Hindenburg.—In localitatea Ehrlingen din Germania locueşte, un anume Johann Reitinger. în etate de 71 ani, care seamănă perfect cu mareşalul Hindenburg. Mai exact, care semăna foarte bine, fiindcă recent i-a fost distrusă această asemănare.

Câţiva tineri năstruşnici l-au prins pe Reitinger pe stradă, l-au legat la ochi... în glumă şi i-au tăiat mustaţa. Bătrânul era atât de dezolat, încât s'a adresat justiţiei. El arată că a fost pus în situaţia de a avea prejudiţii, întrucât asemănarea cu preşedintele Germaniei era destul de rentabilă. Adesea era luat la diferite festivităţi, era fotografiat şi filmat, având rolul... mareşalului Hindenburg. Şi bineînţeles aceste servicii nu le făcea gratuit.

Justiţia i-a dat dreptate, condamnând la despăgubiri pe tinerii reclamaţi. Totuş bătrânul cotinuă a fi indispus, gândindu-se că va trebui să aştepte cam multişor, până când îi va creşte la loc mustata, pentru a-şi recăpăta titlul de... „al doilea Hindenburg"!..

*

In căutarea a 16 milioane lei. —Eddy Broadfield din New-York cumpărase un bilet la o mare loterie. Şi îl cumpărase mai mult din distracţie. Căci neîncrezător în capriciile hazardului, americanul n'a păstrat lozul cu atenţie. Intr'o zi biletul a fost zvârlit în lada cu gunoi împreună cu alte hârtii fără valoare.

Norocul însă i-a jucat festa. Zilele trecute a avut loc tragerea loteriei şi premiul de 100 mii dolari, adecă 16 milioane lei, a fost câştigat de lozul lui Broadfield. Emoţie, necazuri. Unde este lozul? S'au întreprins cercetări asidue, s'au pus în funcţie detectivi şi poliţişti, s'au instituit premii. Au fost răscolite şi examinate cu atenţie multe depozite de gunoaie.

Dar totul a rămas până acum în zădar. Lozul n'a putut fi găsit. Şi credem inutil să mai descriem dezolarea bietului american...

*

Unde se vorbeşte mai mult? Un ziar din Madrid publică ancheta unui publicist care a făcut înconjurul lumii. Şi printre altele, acesta susţine că poporul cu cea mai mare poftă de vorbă este cel italian. In ordine se plasează: grecii, argentinienii, ruşii, etc...

Cei care vorbesc mai puţin sînt nordicii: englejii, suedejii, norvegienii, danejii. Probabil însă că şi în aceste ţări, mai ales în cercurile de femei, se vorbeşte destul!..

*

5 ani singuri pe o insulă.— Zilele trecute s'au reîntors la New-York soţii Edviga şi John Morris. Aceştia, în anul 1927, s'au retras pe o insulă din grupul Ealapagos, unde au trăit singuri timp de cinci ani.

Oameni bogaţi, soţii Morris au făcut această încercare cu titlu de experienţă, pentru a constata dacă omul se poate izola de societate. Ei şi-au construit pe insulă o locuinţă simpatică, aranjată cu confort modern. Aveau radio, gramofon, o bucătărie electrică, mingi de tenis, aparate pentru sporturi, cărţi, etc.

Interviewaţi de ziarişti, soţii Moriss au declarat: „La început ne-am simţit cât se poate de bine în izolarea noastră. Eram fericiţi şi aveam impresia că trăim ca eroii unei legende. Dar încet-încet am început să suferim de plictiseală, de monotonie, de spleen. Şi în cele din urmă, exasperaţi de singurătate, n'am putut rezista ne-am întors în lume".

Ar fi acest caz o dovadă că omul nu mai poate trăi astăzi izolat.

DISCUŢII ŞI PĂRERI

IACA «LATINITATEA» ROMEI.
— STATUSUL CATOLIC —

de *Arhimandritul Scriban*
profesor universitar

Cititorii îşi vor fi aducând aminte că am mai stat noi de vorbă aci despre „latinitatea" Bisericii catolice. Şi am auzit cuvinte atunci, pline de uimire, că s'ar mai putea sta la îndoială în privinţa aceasta? că, dacă n'o fi latină Biserica Romei, atunci cine-o să mai fie latină?

Cu toate acestea lucrurile sunt mai tari ca potrivelile oamenilor. Ele singure ne scot în cale dovezile pentru a vedea că Romei nu-i este nici de latină, nici de nelatini, ci numai şi numai de poftele ei de a stăpâni. O numim „Biserica latină", fiindcă aşa am apucat, dar de fapt ea se sprijină pe orice liftă care-i poate fi de folos şi o ajută pe aceasta, împotriva oricărui latin, dacă aşa-s interesele ei.

Aceasta i-a imputat-o aspru, în anii trecuţi, *Charles Maurras*, când cu sfada privitoare la „Action Française". I-a aruncat în ochi lucrătura pe dedesupt cu diplomaţia germană în timpul marelui război. Lucruri asemănătoare citim acum în revista italiană *il Testimonio,* care, în nr. ei din Fevruarie-Martie a. c., impută unor cercuri de presă catolice că, în 1915, împingeau guvernul la război al Italiei alăturea de Austro-Germania. Aceasta, se înţelege, arată câtă simţire pentru latinitate era chiar în Italia catolică.

Dar să venim la noi, că acum au ieşit la iveală frumoase documente în această privinţă.

Cititorii poate au aflat, din scrisul de acum câteva luni al ziarelor noastre, ce este cu aşa zisul „Statul catolic". Aceasta este o organizaţiune catolică, moştenită de noi dela Unguri, plină de averi, şi în care se lucrează tot felul de tertipării ungureşti împotriva noastră. La adăpostul Bisericii „latine", lucrează Ungurii, şi cu bani din averi româneşti, se duce în străinătate propaganda ungurească împotriva noastră.

Din pricină că Statul românesc este chiar în materie religioasă, din pricină că el moşteneşte încă dispreţul către religie al celor de la 1848 sau, în cel mai bun caz, nepăsarea către ea, nu are, ca alte state, o politică religioasă, nu se pricepe în astfel de lucruri şi uşor poate fi păcălit de oricare în astfel de materii. Aşa a fost păcălit în chestiunea Concordatului şi aşa a avut orbul găinilor şi în chestiunea Statului catolic. Deci s'a încheiat Concordatul trecându-se peste această chestiune, iar Ungurii au început să mânuiască averile Statului catolic, fără ca Statul nostru să aibă habar că sunt averile lui.

Chestiunea aceasta a ieşit acum la iveală într'un chip mai aprig, prin articole de ziar şi printr'o interpelare la Senat.

(Continuarea în pag. II-a)

Probleme şcolare

CORIGENŢELE SUNT DEZASTRUOASE pentru sănătatea elevilor

Intr'o broşură, ce va apărea curând şi în care voi proba că învăţământul secundar aşa cum se face azi, este o anomalie, desvolt pe larg chestiunea corigenţelor elevilor din şcolile secundare, şcoli benevole de cultură generală şi educaţie morală, în vederea zilei de mâine când absolventul de liceu devine cetăţean conştient şi responsabil.

Dar fiind că suntem la sfârşitul anului şcolar, credem că articolul nostru rezumativ de azi în privinţa corigenţelor, va fi bine venit pentru toti.

Corigenţa, frica de a nu pierde un an, (ce înseamnă atât de mult în viaţa ori cui), *dăunează înspăimântător şi evident sănătatea elevului.*

Elevul venit la şcoală în Septembrie, gras, rumăn la faţă, bine dispus, fără nervi, numai după o lună slăbeşte, faţa şi-a pierdut roşeaţa de sănătate, copilul palpită, tremură. Şi cu fie ce zi, ce se apropie de sfârşitul anului, elevul pierde tot mai mult din sănătatea lui, din greutatea lui; surmenajul creşte progresiv şi matematic.

Iar în Iunie *la începutul vacanţei mari, copiii noştri ajung complect extenuaţi, foi galbene de toamnă, gata de a cădea la cea mai mică adiere de vânt.*

Fără să fim medici, suntem pătrunşi cu toţii de aceste adevăruri.

Profesorii le cunosc cel mai bine şi totuşi puţine şcoli secundare ţin socoteală de această realitate.

Dacă în Iaşi unde există un seminar pedagogic şi licee de elită, situaţia e oare cum mai atenuată, în provincie însă e alarmantă.

Şi dacă elevii promovaţi, odată intraţi în vacanţa mare, scăpând de grijile şcoalei, îşi revin curând, crescând în greutate, *corigentul continuă a rămânea şi pe vacanţă sub teroarea şi groaza de a nu cădea în toamnă la corigenţă,* de a nu pierde anul, (care Dumnezeu ştie cu ce sacrificii şi în ce lipsuri l'a făcut).

Corigentul nu se va mai putea repauza normal, somnul lui va fi agitat şi tuburat de vise urâte în legătură cu şcoala; nu se va putea alimenta normal, frica şi grija corigenţei influenţează sigur funcţiunea de mistuire, o ştie toată lumea.

Creerul săturat şi el de cele zece luni de şcoală, va rufuza, sau va suporta greu un nou efort.

Corigentul va continua deci să se debiliteze, să se surmeneze, pentru ca revenind toamna să cadă victimă, ori în cel mai bun caz să reînceapă şcoala în condiţii detestabile de sănătate şi *fără nici o rezervă de rezistenţă ce trebueşte neaparat să o capete în vacanţă, — dezastru real pentru sănătatea lor.*

Aceasta este o crimă.

Şi când cunosc atâţi profesori din cei mai eminenţi, ce au înscris pagini de glorie în vieaţa lor didactică şi a ţărei, care nu lăsau

(Continuare în pagina II-a)

Un câne a provocat
catastrofa vaporului „Philippar"?

Am relatat pe larg catastrofa vaporul francez „Georges Philippar", care s'a scufundat în golful Aden în urma unui puternic incendiu. Cercetările care s'au făcut, n'au putut stabili în mod precis cauza focului. La început s'a anunţat o explozie; apoi un scurtcircuit; şi în fine, amestecul, unei mâni criminale.

Se pare însă că aceste presupuneri nu corespund adevărului. Un ziar din Cairo susţine că incendiul ar fi fost provocat de cânele unui marinar. Animalul se învârtia în jurul unei lămpi cu benzină. La un moment dat, cânele a lovit lampa, care s'a răsturnat în subsolul vaporului de unde a pornit focul.

Dar şi versiunea aceasta urmează a fi verificată.

FRAŢII RAMEDER

Fabrică sistematică de cărămizi de lângă Abator

Anunţă Onor. Clientelă şi pe D-nii Antrepenori că a pus în vânzare, ***cărămidă nouă — producţia 1932, uscată*** şi ***neplouată***, şi anume:

Cărămizi presate typ normal — Cărămizi de mână
Cărămizi găurite — Cărămizi de sobă — Cărămizi ţigle solzi

Preţuri moderate
Adresaţi-vă la biroul nostru din str. **Ştefan cel Mare No. 21** sau direct la **fabrică, str. Aurel Vlaicu**, lângă Abator.

Evitaţi intermediari !

Cumpăraţi direct dela **PRIMA SURSĂ** cu preţurile originale ale fabricilor:
Covoare casnice, preşuri şi carpete de iută, imprimate Kelim şi velour *în toate calităţile şi mărimele*, perdele în toate genurile, mileuri, şervete şi cămăşi de noapte brodate.
Ţesături de artă, garnituri complecte în gobelinuri, feţe de mese, cuverturi, peretierec perdele, stofe de mobile, divanlere şi fanteziuri de salon în mătasă, iută, bumba şi pluş

„DEPOZITUL GENERAL al fabricilor textile din Cisnădie—Sibiu"
Reprezentant MAURICE FELIX
Iaşi, Str. Ştefan cel Mare 41 (vis-a-vis de Mitropolie)

De ce trăiţi în incertitudine ?

Dacă voiţi să aveţi informaţiuni în afaceri sau în viaţa familiară, adresaţi-vă d-lui

Profesor BEN AROLY BEY

care rămâne în localitate **numai până Sâmbătă**
Iaşi, str. Păcurari 60

Wagons - Lits / Cook

Organizează Mari Excursii la Viena
DE LA 4—19 IUNIE a. c.
în GERMANIA şi SCANDINAVIA
DE LA 24 IULIE—16 AUGUST
Program formidabil — Informaţiuni şi prospecte
la **AGENŢIA WAGONS-LITS Iaşi**
PIAŢA UNIREI

Marele Hotel Traian

Băile Vatra-Dornei

80 camere. Oferă vizitatorilor, din cauza crizei, camere cu 80--100 lei zilnic.
Deasemenea, oferă şi **pensiune complectă** cu preţuri **foarte reduse.**

DIRECŢIUNEA

Codul Lichidării Judiciare

(Pentru Comercianţi şi Industriaşi) întocmit d-nii Const. **A. Stoeanovici**, preşedintele comisiunii legislative a Camerei, avocat **A. Chemale**, raportorul legii la Cameră, avocat, şi **Eugen A. Barasch**, avocat, cu o prefaţă de d. **Valer Pop**, ministrul justiţiei.
Un volum de 220 pagini cuprinzând soluţiunea tuturor problemelor ridicate de aplicarea legii în vechiul regat şi în teritoriile alipite.
De vînzare la chioşcuri şi la Depozitul de ziare S Peretz str Unirei 9

CORIGENŢELE

sunt dezastruoase pentru sănătatea elevilor

(Continuarea din pagina I-a)

nici odată corigenţi ; când elevul care a urmat regulat şcoala, nu poate fi prea distanţiat de colegii lui promovaţi, în afară numai dacă e complect arierat şi atunci el trebueşte din primul moment părăsit pentru cultura generală ; *când cunoaşterea materilor de către elev depinde exclusiv de profesor, elevul netrebuind a fi lăsat numai la propriile lui forţe, sau a.e unui preparator ;* şi când mai presus de toate, repet din nou, corigentul intră în vacanţă cu sănătatea sdruncinată, căci debilitarea în cel mai bun caz nu este de cât sănătate sdruncinată şi în loc să şi-o refacă, şi-o agraveză ; *a perzista în procedarea de a se lăsa corigenţi, nu numai că e o mare greşa ă, dar este o vină.*

Profesorii cunosc bine pe elevii slabi, în perspectivă de a rămânea corigenţi.

Normal şi logic este, ca ei să se ocupe în ultima lună, în special de aceşti elevi şi cu siguranţă le va ridica nivelul cunoştinţelor însutit de cum ar veni după două luni de vacanţă elevii lăsaţi corijenţi. Şi multe, multe neajunsuri ar lua sfârşit şi pentru elevi şi pentru familie, de care trebue să se ţie cont.

Dr. **I. Popescu**, Bucium

Spectacolele zilei

Unde mergem astăzi?..

26 Mai

Teatrul Naţional. — *Relache.*
Teatrul Cinema Trianon. — *„Liliacul"* operetă cu Anny Ondra ; *„Gangsterii"* cu Garry Cooper.
Teatrul-Cinema Phoenix. — *„Grand Hotel"* cu Martha Eggerth, Otto Palberg şi Ulrich Bellas ; *„Diavolul indian"* cu Ken Maynard ; şi Jurnal sonor *Eclaire.*
Teatrul Cinema Sidoli. — *„Amor şi disciplină„* cu Martha Eggerth, Maria Paudler, Felix Bressart, Ernest Verebeş şi Georg Alexander ; *„Fum"* (film românesc) cu Tinelle Arys, Jon Brună şi Lulu Chiriac. Jurnal sonor *Eclaire.*
Cinema Gheltzer. — *Relache.*
Grădina Pomul Verde. — *Relache.*
Strandul Iaşului, (strada Palat). Distracţii în aer liber: canotaj, tenis, dans, exerciţii gimnastice. Bufet bine asortat.

x *Frumuseţea* e una din cele mai puternice arme ale femeei. Crema de zi *Khasya* vă face şi vă menţine frumoase ! Depozit : Farmacia Polak, str. Ştefan cel Mare.

Aberaţii mistice

Din ciudăţeniile inochenţiştilor

In hruba misterioasă.— Cum trăesc sectanţii.— In jurul încăerării dela Petrunia.— Ce ne povesteşte un martor ocular

Am relatat violenta ciocnire produsă acum câteva zile între jandarmi şi inochentiştii din satul Petrunia, judeţul Bălţi.

Suntem acum în măsură să relatăm câteva amănunte interesante, pe care le-am putut obţine dela d. căp. dr. Iuliu Sabaresse, cunoscutul medic dela spitalul militar din Iaşi.

D-sa se află întâmplător la Făleşti, de unde a plecat cu o maşină spre Bălţi. In automobil se găsea şi d. Codreanu, primul pretor al plăşii Slobozia.

In dreptul comunei Glodeni, din cauza timpului ploios, d-nii căp. Sabaresse şi Codreanu, au fost nevoiţi să rămâie acolo. Notarul comunei a înştiinţat pe primul pretor despre ciocnirea dintre jandarmi şi inochentişti din satul Petrunia, la 5 km. depărtare de Glodeni.

Imediat ei au plecat acolo, unde prefectul judeţului Bălţi şi comandantul legiunii de jandarmi anchetau cazul.

In cuibul inochentiştilor

Dela o distanţă de 200 metri de Petrunia, se zărea din drum, o şură lungă de circa 40 metri împrejmuită cu un gard şi întărită în pământ.

Când au ajuns aco'o, au zărit o fântână în care nu se afla apă. Fântâna a fost săpată de inochentişti şi servea ca o ieşire din hrubă.

Cele patru mijloace ale gardului ce împrejmuia şura, erau prevăzute cu mici cuşti cu ferestre, care serveau sectanţilor drept posturi de observaţie.

„Templul" inochentiştilor din Petrunia se află amenajat în şura ce se vede din drum.

In această casă de rugăciuni, în care timp de câţiva ani s'au petrecut orgii de neînchipuit, — se află covoare şi alte obiecte de o valoare mare, donate de către adepţii „Mitropolitului Inochentie".

Atitudinea sectanţilor

In „templul" din Petrunia se adăposteau înainte de ciocnirea cu jandarmii, 100 femei şi 40 bărbaţi care trăiau într'o promiscuitate de nedescris.

— „Este imposibil— ne spune d. căpitan Sabaresse,—să stai de vorbă cu ei. Nu-ţi dau nici un răspuns clar şi înşiră cuvinte fără rost".

Refuză orice lămurire asupra doctrinei lor, spunând doar că Dumnezeu... scoboară pe pământ şi intră în... om !..

Printre femeile ce se aflau acolo, anchetatorii au zărit o fată tânără, de vreo 17 ani, de o frumuseţe rară.

Informându-se asupra împrejurărilor în care a ajuns acolo, tânăra inochentistă a declarat că e din comuna Năvărneţi-Bălţi, fiind fiica unui agricultor bogat. Ea a fost ademenită şi convertită la acest crez.

In curtea „templului" s'a amenajat un adevărat cartier: patru cuptoare cu pâine, diverse alimente în cantităţi mari, foarte mulţi câini dresaţi să dea alarma, cai de rasă, trăsuri, mobilă, etc. In podul şurei, câteva vagoane de cereale.

Un amănunt interesant este că inochentiştii se servesc de porumbei dresaţi care îndeplinesc funcţia de „curieri" între centrele inochentiste.

Cum s'a produs încăerarea

Acum câteva zile un băiat din sat a ajuns din întâmplare în curtea sectanţilor. Spre a nu-i denunţa, ei l-au sechestrat.

După câteva zile însă copilul a reuşit să evadeze, denunţând jandarmilor cele întâmplate.

Veniţi la „templu", jandarmii au arestat 100 femei şi 10 bărbaţi. După o jumătate de oră, 30 bărbaţi şi-au făcut apariţia din'r'o subterană ascunsă sub nişte butoaie mari şi au tăbărât asupra jandarmilor.

S'a produs atunci cunoscuta încăerare şi după somaţiile legale, jandarmii au făcut uz de armă. Unul dintre inochentişti a fost omorât. Cei mai mulţi au reuşit să dispară.

Ancheta este în continuare.

C. Vl.

UN ACT GENEROS

FĂCUT DE D. Dr. I. MANOLESCU-STRUNGA

Se cunoaşte situaţia precară prin care trecem, Funcţionarii n'au primit salariile ; pensionarii cu drepturi sfinte, fructul muncii unei vieţi puse în serviciul Ţării, aşteaptă pensia care a ajuns o bizară poveste ; ofiţerii cu soldele întârziate cum nu s'a mai întâmplat nici odată în analele administraţiei acestei ţări.

Această situaţie a mişcat o inimă omenească, care dintr'un nobil sentiment a făcut un act generos pentru toţi cei ce au nevoie să-şi îngrijească sănătatea, să se recreeze şi reconforteze. Astfel pentru sezonul 1—30 Iunie curent, Băile Strunga au pus la dispoziţia tuturor, casă cu tot confortul, cu lumină electrică, bae cadă de sulf pentru suferinzi sau bae obişnuită de curăţenie, masă şi vin, cu preţul excepţional de ieftin: 90 lei pe zi.

Nu ştim din ce fel de calcule administrative rezultă această eftinătate ?..

Noi considerăm însă ca un sacrificiu şi în numele sentimentului de umanitate al d-lui Manolescu-Struga, îi aducem cele mai frumoase mulţumiri.

De altfel nu este primul act generos al vrednicilor urmaşi ai răposatului profesor Doctor Nicolae Manolescu, care toată viaţa a dat consultaţii gratuite nevoiaşilor din judeţul Roman, pe al cărui teritoriu se află Strunga lui dragă, unde pe una din înălţimele ei odihneşte întru Domnul.

Cu această ocazie ne aducem aminte de războiul trecut, din vremuri de restrişte, când bolile de tot felul începuseră să secere ostaşii ce dorm în pământul scump unde nu mai e suspin nici durere.

In timpul războiului, fraţii Manolescu au transformat Băile în spital militar şi au pus la dispoziţia bolnavilor tot ce au avut mai bun ca hrană, şi tot vinul, produsul viilor lor.

Datorită acestei îngrijiri deosebit de bună, efectul tratamentului medical era considerabil mărit, şi ca unul ce am fost printre medicii acestui spital model, am avut cel mai mic număr de morţi, după cum spune şi statistica morţilor în războiu.

Acei pe care generozitatea fraţilor Manolescu i-a smuls din braţele morţii, se închină în faţa cuvântului „Strunga", ce pentru ei reprezinta însăşi viaţa, care or cât ar fi de grea, o preferăm cu toţi.

Gh. Brumărescu
Pensionar şi fost medic militar

O descoperire macabră

lângă Prut

Huşi 26. — Pe teritoriul comunei Broscoşeşti, în apropierea Prutului, s'a făcut descoperire lugubră.

Şeful postului respectiv a observat plutind un cadavru într'o baltă provenită în urma inundaţiilor. Cadavrul este de sex masculin. Identitatea nu s'a putut stabili.

In piciorul drept intrat în putrefacţie, s'a găsit o cismă, model basarabean.

Se crede că acest cadavru este al unui basarabean căzut victimă în noaptea când apele au inundat satele din apropierea Prutului.

Leontin

x D. Vasile C. Botez, şeful poliţiei din Tg. Frumos, şi-a susţinut cu succes teza de licenţă în ştiinţe administrative şi economie, comisiunea fiind formată din d-nii prof. Paul Negulescu, Anibal Teodorescu şi Vintilă Dongorozi dela Universitatea din Bucureşti. Comisiunea a felicitat pe candidat.

O asociaţie a profesorilor secundari din Iaşi

Şedinţa de aseară dela Cercul Didactic

Am relatat în numeroase rânduri jalnica situaţie a învăţătorilor din judeţul şi oraşul Iaşi.

Intr'o situaţie asemănătoare se află şi profesorii secundari din oraşul nostru.

Până acum profesorii secundari îşi primiau salariile din fondul comitetelor şcolare respective.

Acuma însă când fondurile comitetelor şcolare s'au epuizat, căci părinţii elevilor nu le pot plăti regulat taxele, profesorii secundari cunosc acelaş situaţie ca şi a învăţătorilor.

Aceasta i-a silit să se solidarizeze şi ei şi să alcătuiască o Asociaţie.

Aseară la ora 7 a avut loc la Cercul Didactic adunarea generală de constituire, la care au participat numeroşi profesori.

S'a discutat formarea unei asociaţii, alcătuindu-se deocamdată un comitet provizor.

Ca delegat al asociaţiei din Iaşi la congresul general al profesorilor ce va avea loc Duminecă la Bucureşti, a fost însărcinat d. prof. Sterie Diamandi, care va susţine cauza profesorilor secundari din localitate. Gr. Maxim

INFORMAŢIUNI

x Consiliul facultăţii de litere a decis micşorarea la jumătate a taxelor pentru studenţi.

Această măsură se aplică încă la examenele din actuala sesiune.

x Parchetul de Neamţ a terminat cercetările în chestia agitaţiilor ştiiste. Un număr de 9 săteni au fost daţi în judecată pentru rebeliune şi ultraj cu lovire.

x Un grup de tineri licenţiaţi ne aduce la cunoştinţă că din luna Octombrie aşteaptă răspunsul dela minister pentru echivalarea unor diplome de ingineri din străinătate.

Aceştia actualmente militari, riscă să facă 2 ani de oştire, în loc de un an, pentru că nu au răspuns dela minister, asupra cererii de echivalare.

x Principalii autori ai planului evadării de la Galata, spărgătorii Haim Lipschnid şi I. Lutfac, originari din Chişinău, au fost judecaţi ieri de ocol II Urban— pentru un furt comis în strada Sft. Lazăr.

Primul a fost condamnat la 5 ani închisoare, iar al doilea la 3 ani. Ambii au făcut apel la tribunal.

x D. inspector Ştefan Stupkanu dela inspecţia 9-a de mişcare C. F. R. din localitate, a fost mutat la Oradea-Mare, în calitate de conducător al inspecţii 6 de mişcare de acolo.

D. Stupkanu a fost unul din cei mai meritoşi funcţionari ai inspecţiei locale, fiind şi decorat de direcţia generală C. F. R. pentru munca depusă.

x In cursul lunii Iunie, se va ţine la Iaşi o întrunire publică, convocată de partidul conservator, la care va lua cuvântul şi d. Gr. Filipescu.

IACA „LATINITATEA" ROMEI

(Continuarea din pagina I-a)

In ultimul timp însă au ieşit în *„Universul"* trei articole în chestiunea aceasta, şi în care lucrurile apar într'o gravitate negândită. D. *Onisifor Ghibu*, profesor la Universitatea din Cluj şi care, pe vremuri se făcuse propagandistul apropierii noastre de catolici, acum singur dă pe faţă, mult mai aspru ca noi, cât de mult catolicismul sprijină pe Unguri împotriva noastră. Suntem furaţi de averile noastre, şi aceasta la umbra Bisericii „latine".

Ea este în cărdăşie cu Ungurii împotriva noastră. Şi iată că şi Românii uniţi, dacă sunt uniţi cu Roma, trec uşor peste interesele Statului românesc, ca să înflorească interesele catolice şi ungureşti împotriva noastră.

După cum scrie d. Ghibu, ministrul nostru de justiţie, d. *Valer Pop*, a plecat grăbit la Roma ca să ocrotească interesele catolice în chestiunea Statului catolic. Noi însă aveam toată hotărârea justiţiei noastre să dezlegăm chestiunea singuri, fără niciun amestec al Papii.

A te duce la el, în lucruri care nu-l privesc, înseamnă a face interesele catolice şi ungureşti, fiindcă numai aceştia au interes să răşluiască dela noi în folosul lor.

Dar ce să mai scriu eu ?

Citiţi şi recitiţi amănunţit ce a scris d. Ghibu. Acolo sunt toate dovezile că Roma este catolică, dar nu latină. Ea uşor îi jertfeşte pe latini de dragul altora, numai ca să iasă interesele ei.

Ce am scris eu este nimic pe lângă ce scrie d. Ghibu. D-nia sa, ca transilvănean, a avut documente pe care nu le-am avut eu. Acum mi-a ieşit şi mie dreptatea cu vârf şi îndesat.

Ei, mai crede cineva în iubirea de latinitate a Romei catolice ?

Arhim. Scriban

Dr. I. Segal-Caritas

fost şef de Clinică al prof. Rochon-Duvigneaud din Paris
Medic de spital
Boli şi operaţiuni de ochi
S'A MUTAT în
strada Col. Langa No. 1

Arhitect-Diplomat
MIHAI STOIAN
Execută: planuri, devize, antreprize, calcule în beton armat, expertize.
Iaşi, str. Dancu 2

DOCTOR
M. MATASARU
Specializat la Paris—fost asistent de spital la Paris
Boli Interne:
INIMA, PLĂMÂNI
şi tratamentul tuberculozei pulmonare cu Pneumatorax artificial
Str. Mârzescu 16 (parter)
Cons. 9—10 a. m. şi 3—6 p. m

Dr. Leon Ballif

Boli nervoase
Consult. 5—7
Str. Cuza Vodă 23.
(colţ cu str. Armeană)

România
Corpul Portărelor Tribunalului Iaşi
Publicaţiune No. 290
A ul 1932 luna Maiu 25

Se publică spre cunoştinţa generală că conform adresei judec ocol. 2 Urb. Iaşi No. 25376 | 932 se va vinde prin licitaţie publică în ziua de 3 (trei) Iunie 1932, ora 10 a.m. averea mobilă sequestrată cu procesul verbal Nr. 1474 | 1932 dela Ştefan Haberhauer din Iaşi la pretenţia d-lui P. Leventer şi S. Leventer din Iaşi, avere compusă din 1. una şifonieră furnierată mahon cu trei uşi şi trei sertare, uşa din mijloc cu oglindă şlefuită, celelalte uşi cu cite 2 oglinzi mici sus altă şifonieră furnierată la fel cu 2 uşi şi 2 sertare, 2. una oglindă de perete cu mesuţa ei furnierată la fel înaltă ca 1.60 m, 3. o garnitură de paie compusă din una masă, o canapeluţă, 2 fotoluri şi un scaun, 4. una canapea 2 fotoluri, 4 scaune capitonate cu pluş verde gri, 5. una masă ovala furnierată mahon, alta lustruită dreptunghiulară cu patru scaune cu pluş gri cu flori, 6. Un divan cu una cuvertură de iută, 7. Un bufet mic compus din 2 dulapuri suprapuse, cel de sus cu 2 portiţe cu sticlă cel de jos cu marmoră pestriţă, un sertar şi 2 portiţe 8. un biurou de stejar cu postav verde deasupra cu trei sertare şi 2 dulapaşe, 9. una bancă cu una masă şi 2 fotoluri de lemn vopsit alb, 10. două sobe de tuci una numărul şase şi alta numărul treizeci marca Belgie şi 11. Un cuer de stejar înalt ca 1.80 m. cu 10 cue.

Vânzarea se va face în Iaşi, str. Lăpuşneanu 36 (fost 24) domiciliul debitorilor pe bani gata şi în asistenţa Comisarului respectiv.

Şef Portărel, C. Guşă
Secretar, D. Stancov

x Bătăturile le înlăturaţi sigur cu „Coricol".

Depozit : Farmacia Polak, str. Ştefan cel Mare.

România
Corpul Portărelor Tribunalului Iaşi
Publicaţiune No. 295
Anul 1932 luna Mai 25

Se publică spre cunoştinţa generală că conform adresei No. 25205 | 932 a Judect. Ocol, 2 Urban Iaşi se va vinde prin licitaţie publică în ziua de 30 Maiu 1932 ora 15 averea mobilă sechestrată cu Procesul Verbal No. 3523 | 931 de la Iţicovici Haim Iaşi str. Martha 40 fost 38, la pretenţia Băncei Cooperative de Credit Mărunt şi Economie Iaşi, averea compusă din : 1) Un garderob cu 2 uşi şi un sertar, 2. una oglindă cu ramă de lemn şi cu mesuţa ei, 3. Un scaun cu spătar.

Vânzarea se va face în Iaşi str. Martha 40 fost 38 domiciliul debitorilor pe bani gata şi în asistenţa comisarului respectiv.

Şef Portărel Bazali | Secretar, D. Stancov

România
Corpul Portărelor Trib. Iaşi
Publicaţiune No. 293
Anul 1932 luna Mai 25

Se publică spre cunoştinţa generală că conform adresei No. 13810 | 932 a Jud. Ocol 1 Mixt Iaşi se va vinde prin licitaţie publică în ziua 30 Maiu 1932 ora 9 dimineaţa averea mobilă sechestrată cu Procesul-Verbal No. 4234 | 1930 dela Iţic Sloim din Iaşi Strada Arapului No. 3 la pretenţia Băncei Cooperative de Credit Mărunt şi Economie S.A. Iaşi averea compusă din : 1. una şifonieră furnierată mahon cu o uşă şi un saltar. 2) Una masă ovală pe un pedestal de 5 picioare, cu 7 scaune de lemn curbat cu trestie. 3) Una oglindă de perete cu mesuţa ei. 4. Un ceas pendul de perete. 5. Una dormeză cu iută.

Vânzarea se va face în Iaşi str. Arapului 3, domiciliul debitorilor pe bani gata şi în asistenţa comisarului respectiv.

Şef Portărel, Bazali | Secretar, D. Stancov

x Doctorul **BRENER** *specialist mamoş*, **boli de femei, consultaţii de la 2 până la 4 p. m.**

ŞI BOLNAVII CAD VICTIMĂ EXCROCILOR

CAZUL INDRĂZNEŢ DELA SF. SPIRIDON.— FALSUL MEDIC.— ALTĂ LOVITURĂ

Două îndrăzneţe excrocherii au fost aduse la cunoştinţa d-lui chestor Arthur Cristea.

Iată împrejurările în care s'au petrecut faptele:

La spitalul Sf. Spiridon

In sala de primire a spitalului Sf. Spiridon, era strânsă multă lume. Bolnavi veniţi la vizita medicală sau solicitanţi pentru un pat în spital.

Printre aceştia era şi Chiriac Rusu din Tg.-Neamţ.

La un moment dat s'a aşezat lângă dânsul un necunoscut cu care a intrat în vorbă.

— Dacă vrei să intri în spital trebue să te pui bine cu medicul şef.

Dl. medic şef..

In clipa aceia chiar şi-a făcut apariţia un tânăr bine făcut.

— Domnule medic şef, omul ăsta ar vrea să intre în spital, a spus necunoscutul.

— Ai parale pentru taxe?

— Numai 290 lei.

— Dă-i încoace. Am să pun eu restul dela mine.

Şi „medicul" a plecat; peste puţin a plecat şi necunoscutul, iar după câteva ceasuri de aşteptare, bolnavul a constatat că a fost victima unor abili excroci.

D. Bobeica, şeful circ. a treia, secondat de d. comisar Ciuceanu, au început cercetări pentru identificarea excrocilor.

Militarul binevoitor

A doua excrocherie s'a petrecut în faţa casei d-lui dr. Sava Goiu. Venise la consult femeia Maria Eşanu din comuna Druta-Bălţi. In faţa casei o întâmpină un sergent instructor din rgt. 24 artilerie şi i-a spus că „e bine" cu doctorul şi că poate să intervie ca s'o interneze într'un spital de ochi, cu o sumă mică.

Femeia i-a dat 700 lei şi militarul s'a dus să „intervie" la doctor; dar nu s'a mai întors.

Dându-şi seama că a fost excrocată, a reclamat cazul poliţiei. D. Gane, şeful circ. întâia, a început cercetări.

Copil denaturat

La poliţie s'a prezentat femeia Frosa Chirilă din şoseaua Ţuţorei No. 31 şi s'a plâns d-lui chestor Arthur Cristea, că băiatul ei Gheorghe o maltratează, pentrucă s'a măritat a doua oară. Zilnic băiatul năvăleşte în casă, o bate şi o ameninţă c'o va ucide.

Cazul a venit în cercetarea d-lui Gasparovici şeful poliţiei judiciare şi a d-lui comisar Filon. Stabilindu-se vinovăţia băiatului, el a fost înaintat parchetului.

Agresiune sălbatică

Intre d-na Ana Cireş din str. Spancioc No. 36 şi chiriaşa ei Riva Şvarţman, a izbucnit o ceartă violentă care a degenerat în bătae. D-na Cireş a fost maltratată. D-na dr. Ropală-Cicerschi a consultat victima eliberându-i un certificat medical.

Foste funcţionare, ajunse prostituate

Aseară s'a făcut o puternică razie în cartierul gării, sub conducerea d-lui comisar Em. C. Vasiliu dela biroul judiciar. Au fost arestaţi numeroşi pungaşi declasaţi şi vreo 40 prostituate.

Am stat de de vorbă cu câteva din ele. Cele mai multe sunt venite din Basarabia şi au fost înainte funcţionare în instituţii publice şi private. Fiind scoase din slujbă, au fost ademenite de traficanţi care le-au dus în diferite oraşe din ţară unde le-au exploatat în mod barbar, Ele au fost trimise la biroul de moravuri.

M. Săveneanu

VIAŢA TEATRALĂ

CUM S'AU REDUS SALARIILE ARTIŞTILOR

O LAMURIRE A DIRECŢIEI TEATRULUI

Am relatat că în ultima şedinţă a consiliului de ad-ţie al Teatrului Naţional, potrivit legii în fiinţă, s'a procedat la o curbă asupra salariilor.

Un ziar local discută chestiunea în mod eronat.

Pentru edificarea publicului, d-l Ionel Teodoreanu ne roagă să relevăm:

— „Este adevărat că în şedinţa consiliului din 28/v/crt. s'au revizuit salariile în genere şi în special; şi este adevărat iarăş că în conformitate cu legea s'a aplicat o curbă salariilor.

„Această curbă însă, foarte uşoară, a fost aplicată numai salariilor dela 10 mii lei în sus şi fireşte — ca şi precedenta curbă aplicată salariaţilor Teatrelor Naţionale,— a operat mai drastic asupra salariilor de 20 mii lei.

„In ceiace priveşte salariile de sub 10 mii lei, ele au fost apărate de orice curbă.

„Deci articolul din „Lumea": „Lefurile de peste 20.000 lei lunar au rămas intacte; curbe s'au aplicat salariilor de mizerie",— este cu totul eronat".

*

Mai aflăm că printre proaspeţii pensionari se va număra şi comicul C. Calmusky; că şi d-nei Ecaterina Maican i s'a redus salariul şi că nici o clipă n'a fost vorba ca şi pictorului scenograf Th. Kiriakoff să i se reducă salariul...

h. bl.

x „Chino-vinul Dr. Rătianu" cu China, Kola, Coca, Genţiană şi Glicerofosfat de Calciu întăreşte organismul dându-i vigoare. Se recomandă convalescenţilor şi anemicilor.

Depozit: Farmacia Dr. Rătianu str. Cuza Vodă 48. 4

Magazinul de Croitorie

H. I. TEITELBAUM

anunţă onor. clientelă şi onor public că s'a S'A MUTAT
ioi în str. Ştefan cel Mare la No. 21
(vis-a-vis de Banca Grosswald)

Cu această ocazie a dus un nou transport de stofe fine şi cu preţuri de.... criză.

Atelierul de butnărie din com. Buciumi

Prin stăruinţa D-lui Prefect al jud. Iaşi, s'a înfiinţat încă din toamna anului 1931, în com. Buciumi, un atelier de butnărie, înzestrat cu material de cea mai bună calitate, pentru executări din nou şi orice reparaţiuni ce ating această branşă, cu preţuri cât se poate de reduse.

Atelierul—instalat în local propriu, situat aproape de şoseaua Socola, lângă ad-ţia Plăşii Codru, în mijlocul podgorenilor — este pus sub conducerea unui cunoscut maistru specialist dela Şc. Sup. de Arte şi Meserii din Iaşi şi cu elevi recrutaţi din fii de săteni.

Credem, că este o datorie a d-lor podgoreni de a încuraja prin comenzile d-lor acest atelier.

In vederea culesului din toamnă, se vor trimite lucrători pentru desfundat, reparat şi aranjat vasele.

Importantă reuniune pugilistică la Iaşi

BOX

Gala de Sâmbătă seara

Un distins ofiţer ieşan şi un pasionat animator al sportului local, d. locot. Eugen Toporescu, a reuşit să reorganizeze secţia de box a federaţiei din oraşul nostru.

Acum câtva timp, d. locot. Toporescu împreună cu d. Fotea, au deplasat la Bucureşti o echipă de boxeri locali în cadrul pentru campionatele naţionale de amatori.

Truda celor doi conducători a fost răsplătită printr'un frumos succes obţinut de boxeuri Ciudin şi Băncescu din Iaşi.

Incurajat, d. locot. Toporescu a organizat o gală de box pentru Sâmbătă seara la ora 9 în sala societăţii „Sport şi Muzică".

Reprezintanţi ai pugilismului din Muntenia, Moldova şi Bucovina, care figurează pe progamul galei de Sâmbătă, ne îndreptăţesc să prognosticăm un rezultat frumos, atât moral cât şi material. Boxează la categ. muscă) Smolinski Florescu (3 repr. a 3 min.), la categ. Cocoş, Leonida şi Ungureanu (3 rep. a 3 min.); la categ. până, Dănilă şi Borş (3 rep. a 3 min); categ. uşoară, Livinţki şi Popescu (3 rep. a 3 min.); categ. semi-mijlocie; Gabrilenco şi Băncescu (3 rep. a 3 mim.); categ. mijlocie, O. Gutman şi Teodorescu.

Clou-ul galei îl va constitui desigur ultima dspută dintre cunoscutul pugilist bucureştean Gh. Calcan şi boxerul nostru B Cindin (6 rep. a 3 min.). v.

Informaţiuni

x D. dr. D. Goldstein, stabilindu-se în Iaşi, consultă zilnic str. Tataraş 35

x Inflamaţiile stomacale provin mai ales în urma unei formări, peste măsură, de acide în stomac. Persoanele care sunt atinse de acestea trebue să se gândească mereu la o micşorare a acidelor stomacale şi o formală nestânjenită digestiune. In Magnesia Perhydrol Merk se oferă fiecăruia un medicament nevătămător prin care se înlătură aceste inflamaţii stomacale de care sunt legate adeseori hemoragii interne foarte periculoase. Acest excelent preparat se poate lua foarte comod în formă de tablete.

x Doctorul **Sebastian Pineles** specializat la **Paris** şi **Viena** în boli de copii şi sugaci consultă zilnic 8—10 dim. şi 2—5 d. a. în str. Şcoalei de Arte 9 etaj (lângă soc. Sport şi Muzică).

— 5 Iunie —
PARCUL SPORTIV

România
Corpul Portărcilor Tribunalului Iaşi
Publicaţiune No. 292
Anul 1932 luna Mai 25

Se publică spre cunoştinţa generală că conform adresei No. 25214 | 932 a Judec. Ocol 2 urban Iaşi se va vinde prin licitaţie publică în ziua de 30 Mai ora 12 jum. averea mobilă sechestrată cu Procesul Verbal No. 2259 | 931 dela Flaiş Fridel din Iaşi str. Crucei No. 20, la pretenţia Băncei Cooperative de Credit Mărunt şi Econonmie Iaşi, averea compusă din: 1. una maşină de cusut marca „Singer" format capac, cu capacul puţin uşat seria H 135636 în bună stare, 2. una masă de brad pe 4 picioare cu 2 saltare 3. una şifonieră cu 2 uşi şi 2 saltare, una din uşi având oglindă, iar cealaltă 3 oglinzi mici sus, 4. un pat de lemn furnierat gălbui cu un mindir. 5. una masă furnierată, pe un pedestal de 2 picioare cu 2 scaune de lemn curbat. Iar în aceiaşi zi la ora 13 jum. averea mobilă definitiv sechestrată de la David Candel din Iaşi sos. Naţională 5 cu procesu-verbal No. 2259 bis | 931 şi compusă din: una iapă murgă, coamă, coadă neagră, păntănoagă pa piciorul stâng dinapoi, etate 10 ani.

Vânzarea se va face în Iaşi str. Crucei 20 şi Şos. Naţională 5, la domiciliul debitorilor pe bani gata şi în asistenţa comisarnlui respectiv.

Sef Portărel, Bazali
Secretar, D. Stancov

România
Corpul Portărcilor Tribunalului Iaşi
Publicaţiune No. 293
Anul 1932 luna Mai 25

Se publică spre cunoştinţa generală că conform adresei No. 13805 | 932 a jud. ocol 1 Mixt Iaşi se va vinde prin licitaţie publică în ziua de 30 Mai 1932 ora 10 dim. averea mobilă sechestrată cu procesul-verbal No. 4362 | 930 de la Herş Kesler din Iaşi str. Tufescu 12 la pretenţia Băncei Cooperative de Credit Mărunt şi Economie Iaşi averea compusă din 1. una şifonieră de culoare neagră cu o uşă cu oglindă şlefuită şi un sertar, 2. altă şifonieră furnierată gălbui cu 2 uşi şi un sertar, una din uşi având oglindă, 3) trei scaune lemn curbat, 4. una oglindă de perete cu ramă de lemn având un dulap cu un sertar şi 2 portiţe. Iar în aceiaşi zi la ora 11 dim. dela debitorul Bercu Grinberg din Iaşi str. Ghica Vodă 32, averea mobilă sechestrată cu procesul verbal No. 4362 bis | 931 şi compusă din 1. una maşină de brodat mare „Cornely" seria 49889

Vânzarea se va face în Iaşi str. Tufescu 12 şi Ghica Vodă 32, domiciliul debitorilor pe bani gata şi în asistenţa comisarului respectiv

Şef Portărel, Bazali | Secretar, D. Stancov

TÂNĂR 17—18 ani se caută, ca ajutor la Bufetul Teatrului „Trianon".

STUDENTĂ caută pensiune apropiere Universitate. Adresa la ziar sub F.

MENAJERĂ tânără, serioasă, caută post la domn singur, cunoscând la perfecţie menajul şi bucătăria. Adresaţi la ziar p. Marie.

DEPOZITUL DE GHEAŢĂ din str. Păcurari s'a mutat *în curtea Hotelului Binder.*

COPIEZ cursuri universitare şi acte. 6 lei pagina şi 1 leu copia. A se adresa str. Anast. Panu 82 lângă colţul cu str. Ştefan cel Mare.

AUTOBUZUL de curse Iaşi-Sculeni, Fraţii Pitzu, în afară de cursele obişnuite, se mai angajează şi la diferite curse ocazionale ca excursiuni şcoare, nunţi transporturi de persoane în diferite localităţi climaterice etc.

Intermediar *căsătorii serioase*, caută partidă corespunzătoare pentru un domn Locotenent 32 ani, cu serviciul în localitate. Deasemenea pentru funcţionar 29 ani, cu serviciul la Stat, lei 4500 lunar. Discreţie absolută. Adresa: Dimitrescu str. Arap 112.

Cumpăraţi covoare persane din depozitul
„TEBRIZ"
Strada Stroescu No. 16

HEMOROIZII
sunt vindecabili!
Informaţiuni gratuite? către Pharmakos, Cernăuţi, str. Turcească 6. Rog a mi se trimite gratuit broşura ştiinţifică: *Hemoroizii şi combaterea lor.*
Numele . . . . . .
Strada . . . . . No. . .
Comuna . . . . Jud. . . .

Epitropia Generală
a Casei Spitalelor şi Ospiciilor Sf. Spiridon din Iaşi
ANUNCIU
Se aduce la cunoştinţa celor interesaţi, că tratează prin bună învoială conform aprobărei Oficiului Central de Licitaţii, concesionarea aprovizionărei Carnei necesare Spitalelor Casei din Iaşi, în cursul anului 1932, în care scop primeşte oferte închise la Cancelaria Epitropiei între orele 8—1 a. m. până în ziua de 28 Mai a. c.

Doctor A. DASCAL
BOLI INTERNE
VENERICE ŞI SIFILIS
Tratament radical al Blenoragie acute şi cronice; al sifilisului în toate perioadele boalei.
Băi de lumină, Diatermie
Microscopie
Cons.: 8-10 a.m. şi 2-8 jum. seara
Iaşi, str. Cuza Vodă No. 42
vis-à-vis de Camera de Comerţ

Activitatea ştiinţifică

O interesantă conferinţă

a profesorului Charles Pérez de la Sorbona

Pentru a doua oară oaspe al Iaşilor, pe care l-a mai vizitat acum exact 7 ani, ilustrul zoologist francez a ţinut Marţi în Amfiteatrul de Zoologie, o foarte substanţială conferinţă însoţită de proecţiuni, asupra *Rizocefalilor paraziţi la Paguri.*

D-sa a fost prezentat auditorului de către decanul facultăţii de Ştiinţi P. Bujor, care a pronunţat câteva cuvinte cordiale de bună sosire.

Profesorul Pérez expune mai întâi cercetările anterioare, datorite ueor naturalişti ca Fritz Müller, Thomson, Delage, Smith, acestor curioşi paraziţi. Apoi prezintă rezultatele constatărilor sale personale, extrem de interesante, interprinse la Roscoff, pe coasta Atlanticului.

Se ştie că Rizocefalii sânt crustacei inferiori, foarte degradaţi prin parasitism. Corpul lor este redus la o masă viscerală protejată de un soi de manta, sub care sânt incubate ouăle. Ei sânt fixaţi pe abdomenul altor crustacei (crabi sau paguri) cu ajutorul unor prelungiri sugătoare, adesea foarte ramificate numite rizoide, care se resfiră în tot corpul gazdei şi produc uneori fenomenul numit de *castraţie parazitară.* Sub influenţa acestor paraziţi, crabii nu pagurii masculi suferă adesea o schimbare profundă a metabolismului lor începând să depuie grăsimi în rezervă, iar la unele specii masculii se transformă în femele. Abdomenul lor se lărgeşte, labele abdominale deasemeni iau aspectul celor dela femele. Mai mult, masculii astfel, feminizaţi pot în unele cazuri produce şi ouă, căpătând chiar apucături feminine. Astfel şi îţi apară parazitul spânzurat de abdomen cu aceiaşi energie cu care femela îşi apără pachetul de ouă fixat în aceiaşi regiune.

Sânt mai multe tipuri de rizocefali, dintre care unii trăesc şi-n Marea Neagră. Aşa *Sacculina* e parazită la unii crabi (*Carcinus moenas, Pachygrapsus marmoratus*), *Septosacus* e parazit pe un răcuşor mic, *Diogenes varians.* Acesta are un abdomen moale şi asimetric şi locuieşte casă Diogene cinicul, într'un fel de butoi reprezentat prin cochilia goală a unui melc marin.

Pe malul M. Negre la Agigea, în faţa laboratorului de Zoologie maritimă al prof. I. Borcea, *D. Varians* este foarte abundent.

Chloragaster sulcatus Lil., a cărui extraordinar de complicată multiplacare a făcut-o cunoscută profesorul Pérez este şi el un rizocefal parazit la un alt rac diogen, *Eupagurus cuanensis.*

Eminentul zoologist a arătat deosebirile morfologice dintre acest parazit şi speciile vecine (*Sacculina, Reitogaster, Septosacus*) precum şi felul de înmulţire particular pe care îl prezintă.

D-sa a dovedit matematiceşte că un singur germene reuşeşte să pătrundă în pagur şi apoi prin nişte procese foarte complicate nasc mai mulţi indivizi paraziţi, adică mai multe generaţii.

Cercetările profesorului Pérez au necesitat mai mulţi ani şi numai prin disecţii foarte fine şi laborioase s'a putut elucida definitiv modul extrem de interesant de înmulţiri a acestui crustaceu parazit.

Regretăm infinit că nu este locul să dăm o dare de samă mai amanunţită a conferinţei savantului zoologist, mai ales că dintre profesorii facultăţii de ştiinţi puţini au putut asista, auditoriul fiind compus aproape numai din studenţi.

Cât priveşte pe aşa zişii parazitologi dela fac. de medicină, aceştia au strălucit prin absenţă.

Asistent

INFORMAŢIUNI

x O mică maimuţă şi-a făcut apariţia în str. Socola.

Până şi serviciul sanitar s'a alarmat, căci se credea că e vorba de instalarea unei staţii de maimuţe... pentru operaţii după sistemul Voronoff!..

Dar la urmă toată lumea s'a convins că nu este vorba decât de plăcerea unui cetăţean, de a avea în casă o maimuţă.

x Parchetul tribunalului local a deferit Cab. II instrucţie pe Th. Dochiţă, distribuitor la C.A.M., acuzat de furturi la „Discom".

El a declarat la parchet că neprimind leafa, a furat un sac cu tutun pe care l-a vândut debitului Strul Lupu din Piaţa Unirii.

x Cu începere dela 1 Iunie a. c. dl. Emil Niţescu, directorul exploatării ceferiste din Iaşi, îşi va relua funcţiunea.

Doi ani de activitate a şcoalei „P. Bogdan"

Comitetul şcolar şi de construcţie al şcoalei „Petru Bogdan" şi-au sărbătorit doi ani de activitate în cinstea preşedintelui lor, cu care ocazie s'a trimis o telegramă d-lui Primar Petru Bogdan.

Se aduce mulţumiri d-lor Prim aj. de Primar N. Georgescu, dl. Aj. Primar Gh. Colcea şi întregei administraţii Municipale împreună cu consiliul comunal.

Cu această ocazie s'a discutat a se trece pe Placa de Marmoră pe d-nii George Grumăzescu şeful Arhitecturei Municipiului, care a condus lucrarea şi C-tin Cumpătă revizor şcolar pentru concursul său.

Pe d-nii D-tru Bejenaru fost inspector şcolar pe C-tin Rolea fost revizor şcolar, preotul C-tin Vuescu ca membrii de onoare, şi scrierea lor în Cartea de Aur pentru sfaturile date.

La fel vor fi trecuţi în cartea de aur a şcolii toţi donatorii după cum urmează:

Gh. Palel suma de lei 1000, D-tru Simina lei 1000, Ion Zota lei 500, Luchian Rusu lei 100, Th. Porcescu lei 200, Grigore Damian lei 100, Gavr. Mazilu lei 300, Gh. Mihailescu lei 400, Iosif Grinberg lei 200, Kratenştein lei 100, Marcovici lei 100, Gh. Deleanu lei 300, Gh. Daud că cărămizi 250 buc. V-le Creţu lei 200 C-tin Rolea lei 200, Livadaru lei 100, C. Dănilă lei 100, I. Clim lei 100, Al. Catană lei 100.

x Preţul unui tub de 20 Klg. acid carbonic a scăzut dela 1400 lei, cât a fost, la 150 lei tubul.

Şi preţul sifoanelor se menţine totuş acelaş. Trustul sifonagiilor trebueşte înfrânat, cu severitate.

INFORMAŢIUNI

x Alegerea noului decan al facultăţii de litere, a fost fixată pentru 15 Iunie.

x Casa Muncii C. F. R. se află în tratative cu un distins personaj ieşan, pentru achiziţionarea unei vii din regiunea Copoului.

Casa Muncii oferă suma de 3,500,000 lei pentru vie şi casa din mijlocul ei.

Se pare că actele vor fi încheiate în cursul acestei luni.

x Conferinţă — Duminică 29 Mai, ora 5 p. m. va avea loc în Aula Universităţei conferinţa, ţinută de Dl. *George Fotino* despre Contele Goluchowski şi D-l de Bulou la Curtea Regelui Carol. (Un episod din Istoria Triplei Aliante), în beneficiul *Soc. Pânea Săracilor.*

x Prima ediţie a romanului „*Dorina*" de d. *L. Leoneanu* s'a epuisat. Având însă în vedere că cererile continuă, s'a pus subt tipar a doua ediţie, care va sosi peste câteva zile în localitate. E un fapt care confirmă în modul cel mai elocvent succesul acestui roman.

x Azi după amează are loc la chestură decorarea gardienilor publici Bălăceanu, Dragan şi Coşeru, de către d. maior Safta, inspector al gardienilor publici.

Un funcţionar judecătoresc se sinucide

fiindcă n'a primit leafa de 5 luni

Chişinău 26.—O sinucidere impresionantă,—care semnifică tragedia vieţii funcţionarilor în ziua de azi,—s'a produs în localitate:

Portărelul Gh. Atanasiu, dela tribunalul Chişinău, nu-şi primise salarul de cinci luni. In ultimele două zile, atât el, cât şi familia lui, nu mâncaseră nimic.

Aseară însă, funcţionarul îşi împrumută câţi-va poli dela un coleg, cumpără alimente şi veni la masă. Acasă, soţia îl întâmpină zicându-i că proprietarul îi ameninţa cu evacuarea, dacă nu plătesc chiria; iar fiica plângea deoarece fusese dată afară de la şcoala căci nu plătise taxa.

Peste puţin timp Atanasiu a fost găsit spânzurat în bucătăria casei.

De notat, că acum un an, portărelul Toma dela acelaş tribunal şi-a pus capăt zilelor tot din cauza lipsurilor.

Coresp.

ULTIMA ORĂ

Primejdia din Orientul-Extrem

JAPONIA IŞI SPOREŞTE PRETENŢIILE

Ea nu îngădue nimănui să se amestece în Mandciuria.—Pregătirile militare continuă

Paris 26.—Ministrul de externe al Japoniei a acordat un important interview, corespondentului ziarului „Le Matin".

Intre altele, ministrul declară că Japonia n'admite intervenţia Statelor-Unite, a Rusiei sau a orcărui alt stat, în afacerile din Mandciuria, unde interesele japoneze sânt vitale.

Deasemenea, guvernul din Tokio nu admite nici recomandările Ligii Naţiunilor.

Tensiunea este sporită (declară ministrul japonez) de concentrările de trupe sovietice în Siberia răsăriteană

Acord turco-rus

Istambul 26— Cu prilejul vizitei miniştrilor turci la Moscova, s'a încheiat (precât se afirmă) o înţelegere secretă ruso-turcă, în senzul ca trupele otomane să facă pază neutrală la graniţele Rusiei şi în special la frontiera Caucazului.

Astfel Rusia capătă libertate de acţiune în ce priveşte armata din Caucaz. Această armată a început a fi transportată în Siberia. Zilnic pleacă trenuri cu soldaţi şi material de război.

Imprumut în Japonia

Londra 26 Din Tokio vine ştirea că noul guvern japonez a emis un împrumut intern de 50 milioane yeni.

Suma va fi întrebuinţată pentru acoperirea cheltuelilor militare.

Un nou atentat

Londra 26.—După o ştire din Peking, s'ar fi comis un atentat in Mandciuria, contra comisiei de anchetă a Ligii Naţiunilor. Amănunte lipsesc.

Ştirea provoacă îngrijorare în lumea diplomatică.

INFORMAŢIUNI

x *Un caz de viol* se cercetează la Pd. Iloaie. Indivizii Z. Uşerovici şi Petru Haralamb sînt acuzaţi de a fi pătruns în casa comerciantului Moise Schor din str. Carol, unde au maltratat şi silu t pe fata Maria Chilcoş, în vrîstă de 13 ani, care era în serviciu la numitul negustor.

x In *orarul nou*, intră fireşte şi şcolile. Din partea mai multor părinţi primim plângeri că la ora 7 dimineaţă, când copiii trebue să se pregătească la casele lor pentru a porni la şcoală, apa nu curge, Probabil că se consideră că ora 7 de astăzi, e tot ora 6 când nu se dădea drumul apei.

Supunem cazul celor în drept, ca să ia măsurile cuvenite, că la ora 7 dimineaţa după orarul nou, să se dea drumul apei.

D-ra Smaranda Brăescu

pregăteşte un zbor peste Atlantic

Bucureşti 26 — Se anunţă din New-York că celebra paraşutistă d-ra Smaranda Brăescu, a urmat în America cursurile unei şcoale de pilotaj, şi acum a proectat să facă un zbor peste Atlantic, până la Bucureşti.

In acest scop, d-ra Brăescu tratează cu o casă americană ce se oferă a-i pune la dispoziţie un avion.

Indrăzneaţa paraşutistă a şi început antrenamentul pentru zborul transatlantic.

Formidabil scandal

în Dieta prusiană

Berlin 26.— Intr'o atmosferă încărcată, Dieta Prusiei şi-a ales biroul în felul următor:

Preşedinte, — Körl naţional-socialist (hitlerist).

Vice-preşedinţi: Wilhmar, social-democrat; Baumkopf, centrist; şi Kriess naţional-german.

*

După alegere, un hitlerist a cerut să se aleagă o comisie de anchetă pentru a cerceta felul cum lucrează tribunalele din Prusia. Un socialist a combătut propunerea. Un comunist a declarat că hitleriştii sunt asasini.

S'a produs scandal enorm şi bătae violentă, cu scaune, călimări, pahare, bucăţi de bănci etc.

Sînt mai mulţi răniţi, între care grav 4 comunişti, 4 hitlerişti, un socialist şi 1 stenograf care au fost transportaţi la spitale. Sala e complect devastată.

Dieta a fost prorogată până la 1 Iunie.

Iarăşi zvonuri

de schimbare a guvernului

Bucureşti 26 — In cercurile politice s'a răspândit din nou zvonul despre o schimbare a guvernului, care ar urma să se producă pe la mijlocul lui Iunie.

Din cauza dificultăţilor economico-financiare, Suveranul ar dori să se alcătuească un guvern de concentrare.

*

Anturajul d-lui Argetoianu dezminte ştirea că Parlamentul va fi convocat în sesiune extraordinară, în cursul verii.

— Aseară la radio, d. Argetoianu a ţinut o conferinţă, îndemnând publicul să scoată banii dela ciorap şi să-i plaseze în întreprinderi publice. Numai aşa am putea evita o eventuală devalorizare a monedei noastre.

Anglia face economii

Londra 26 — Guvernul britanic va propune o lege pentru economii bugetare de 100 milioane lire sterling (N. R. 70 miliarde lei).

Se vor face reduceri de pensii; micşorări în ajutoarele pentru şomeri, şi micşorarea bugetului ministerului de instrucţie.

Miniştrii liberali se impotrivesc la aceste reduceri.

Hoaţă de copii

arestată la Brăila

Brăila 26.— A fost arestată în stradă femeia Smaranda Sarmală, care avea cu dânsa un copil de 4 ani.

S'a stabilit că nu-i copilul ei, ci il furase dela părinţi.

Femnia a comis mai multe furturi de copii, pe care apoi îi vindea şatrelor de ţigani nomazi.

Cercetările Comisarului.

Situaţia în Grecia

a rămas tulbure

Atena 26.— D. Papanastasiu a fost însărcinat cu formarea guvernului.

Situaţia este însă neclară. Se vorbeşte despre retragerea d-lui Venizelos din viaţa politică.

E teamă de un regim de dictatură, care ar recurge la sporirea impozitelor. In acea tă direcţie, se vorbeşte de generalul Condilis.

Sunt zvonuri că s'ar pregăti o revoltă militară. Ca măsură de precauţie, autorităţile au ocupat cu armata punctele strategice din Atena.

Agitaţia pensionarilor

la Ad-ţia Financiară

Ad-ţia financiară primind un acreditiv de 850 mii lei, acesta a fost azi dimineaţă distribuit instituţiilor specif cate în aviz.

Pentru pensii, s'a avizat un nou acreditiv de 1.500.000 lei,— dar încă n'a sosit.

*

Un incident regretabil s'a petrecut azi dimineaţă la ad-ţie.

Ca deobiceiu holl-ul instituţiei fiscale a fost n încăpător de pensionari veniţi după drepturi.

Ca deobiceiu, aceştia au citit avizul că „nu sunt bani".

Prin nu ştim ce împrejurări, un jandarm a bruscat un pensionar. S'a născut vacarm, mulţimea de pensionari huiduind — până în cele din urmă jandarmii au evacuat holul.

Concluzia: un grup de pensionari a reclamat cazul Parchetului, iar prefectul de judeţ a deschis o anchetă pentru a elucide faptul petrecut... REP.

Un voiajor ieşan

maltratat la poliţia din Bucureşti

Direcţiunea cinematografelor: „Sidoli" şi „Phoenix" a fost ieri înştiinţată că voiajorul ei d. Moise Aron, a fost adus ieri dimineaţă la prefectura poliţiei Bucureşti la pretenţia d-lui Mühlştein dela „General-film"; aruncat intr'un beci şi bătut, susţrăgându-i-se apoi şi o scrisoare comercială din buzunar.

D-nii Pascaru şi Blau, conducătorii cinematografelor, pentru a se edifica, au cerut imediat legătură telefonică cu prefectura Bucureşti, dar n'au putut obţine nici o lămurire.

Atunci, s'a hotărât să se reclame telegrafic d-lui Şoineriu, secretarul general dela interne.

Dar telegrama n'a fost recepţionată de oficiul poştal, sub motivul că conţine cuvintele „bătut grav".

In ultimă instanţă, proprietarii cinematografelor amintite au dat mandat telefonic avocatului Hutschneker pentru a reclama direct ministerelor de interne şi justiţie cazul petrecut. Şi rămâne să vedem care va fi rezultatul intervenţiei. Rex.

400.000 lei pentru sinistraţii din Moldova

şi pentru repararea şoselelor deteriorate de ape

Precum am anunţat, inspectoratul ad-tiv din localitate a înaintat acum câteva zile ministerului de interne o statistică privitoare la pagubele provocate de inundaţii în judeţele Moldovei.

In urma intervenţiilor făcute, departamentul internelor a trimis inspectoratului o ordonanţă de 400 mii lei, care reprezintă o parte din ajutorul ce se va acorda Moldovei din fondul sinistraţiilor. 200 mii lei se vor împărţi sinistraţilor lipsiţi de locuinţe şi hrană, iar celelalte 200 mii vor fi alocate în scopul reparării şoselelor şi podurilor care au avut de suferit depe urma inundaţiilor.

Dar pentrucă acreditivul celor 400 mii lei întârzie să sosească, inspectoratul a trimis astăzi dimineaţă o telegramă ministerului de interne cerând să se urgenteze expedierea acreditivelor, intrucât sinistraţii sunt lipsiţi de adăpost şi hrană, iar pe şoselele care au fost deteriorate de apele revărsate, nu se poate circula.

Se speră că banii vor sosi până Sâmbătă.

„JOIA VERDE"

Serbarea catolică din Iaşi

Cu un deosebt fast, astăzi a avut loc la Catedrala Episcopiei catolice din localitate, prăznuirea sărbătoarei Joia Verde (Trupul Domnului).

La ora 10 a avut loc un serviciu religios oficiat de către P. S. S. Episcop Robu înconjurat de preoţii: Gabor, Veber, Clemens, Martinos, Wercinschi, Fieşer şi Liuche.

La această solemnitate au participat şcoalele: Notre Dame de Sion, asociaţia studenţilor catolici şi numeroşi cetăţeni care tixeau curtea Catedralei. S'au remarcat drăgălaşele costume ale d-relor dela pensionul Notre Dame îmbrăcate în alb şi cu voaluri albe; apoi fetiţele din şcoala primară cu coroniţi de flori pe cap.

La ora 11 jumătate, serviciul religios a luat sfârşit, muzica Regimentului 13 intonând *„Imnul Regal"*.

Apoi şcoalele în frunte; episcopul Ropu cu Sacramentele şi urmat de mult pnblic, au parcurs cântând străzile: Ştefan cel Mare, Mărzescu, Cuza-Vodă, intrând în grădina pensionului „Notre Dame" unde a avut loc un neu servici divin. La ora 1, solemnitatea a luat sfârşit. M.

INFORMAŢIUNI

x Ni se reclamă de către comercianţi că pentru a-şi putea plăti poliţele şi angajamentele în devize, li se percepe un comision de 2 la mie de către Banca Naţională şi alt comision de 2 la mie de către banca către care au de achitat poliţa.

Pentru asta oare s'a înfiinţat acel „control al devizelor"?

x A apărut documentata revistă de istorie românească *„Cercetări istorice"*, de sub direcţiunea d-lui prof. I. Minea.

Colaborează: Gh. Băileanu, Anton Mesrobeanu, M. Costăchescu, D. Filip Horovitz, C. P. Secelea, N. P. Smochină, Vas. Lungu, Cpt. G. A. Zikeli, Gh. Duzinchievici şi I. Minea. E un volum de peste 400 pagini, pe hârtie velină.

x Astăzi a avut loc înmormântarea d-nei Maria Botez, în vrâstă de 96 de ani, mătuşa d-lui general Ştefan Botez, fostul şef al serviciului domenial din corpul 4 de armată.

x *D-nii membri ai Cercului „Pagini Moldovene"* sunt invitaţi la întrunirea săptămânală de Vineri 27 Mai ora 9 seara la d. Şt. Dimitrescu, rectorul Academiei de Belle-Arte.

x Duminică are loc la Chişinău un congres regional georgist, la care participă şi d. Gh. Brăteanu.

x **Un spectacol deosebit.** — Cunoscutul regizor şi autor dramatic *Victor Ion Popa*, va da un singur spectacol cu ultimul său mare succes: *„Take, Ianke şi Cadir"*, în seara zilei de Miercuri 1 Iunie în sala Teatrului Naţional.

Apreciatul autor al *Ciutei* şi *Muşcatei din fereastră*, joacă el însuşi rolul lui Cadir.

Ieşenii cari l-au apreciat pe Victor Ion Popa—un talentat copil al Iaşului,—vor avea surpriza unui spectacol de artă înaltă.

x *Către direcţiile Cinematografelor.*— Mai mulţi cetăţeni ne roagă să întrebăm direcţiunele cinematografelor locale, dacă n'ar fi nimerit să se anunţe pe afiş ordinea *exactă* a rulării filmelor.

Intr'adevăr, ar fi de dorit ca spectatorul care nu vrea să vadă decât unul din cele două filme al programului, să ştie precis când trebuie să intre, pentru a vedea filmul care-i place; deasemenea ar fi bine ca ultimul spectacol, adică cel dela 10 jum. seara, să înceapă cu filmul cel bun.

x Nu uitaţi! *Principele Henry Ghica* deschide la 1 Iunie a. c. o expoziţie de desemne în peniţă şi tuş, la Cartea Românească „Sala Ileana".

x **Funcţionarii particulari se agită.**— Autorităţile Centrale în înţelegere cu organizaţiile funcţionăreşti, au stabilit pentru sezonul de vară un repaos între orele 1—4 la amează, şi închiderea prăvăliilor la ora 8 seara.

Totuşi, in localitate, nu s'a produs nici o modificare.

O delegaţiune reprezentând Sindicatul funcţionarilor şi Societatea „Generala" s'au prezentat la Chestura de Poliţie.

Dl. chestor a recunoscut dreptatea revendicărilor, promiţând că va lua măsuri pentru aplicarea orariului legal. O altă delegaţiune s'a prezentat la Prefectura de Judeţ.

x In ziua de Sf. Constantin şi Ileana, a avut loc în faţa unei mari mulţimi, slujba hramului bisericei din Cristeşti.

Slujba a fost oficiată de preotul A. Dârţu, răspunsurile fiind date de corul Seminarului din localitate, de sub conducerea d-lui prof. Roiu.

Au cuvintat poporului, preotul Dârţu, învăţ. Mardari, Raţă şi d. prof. Roiu.

ORA 3

Noul regim al devizelor străine dă rezultate satisfăcătoare

Un comunicat al Băncii Naţionale

Buc. 26.—Azi la prânz s'a întrunit consiliul de direcţie al Băncii Naţionale. S'a luat în discuţie raportul d-lui Rist asupra situaţiei financiare dela noi, raport care este defavorabil.

La sfârşit s'a dat următorul comunicat:

„In urma măsurilor luate cu privire la devizele străine, situaţia s'a schimbat îmbucurător. Balanţa devizelor e activă. Publicul aduce devize şi aur pentru preschimbare în lei.

„Banca Naţională anunţă că n'are cunoştinţă despre demisia d-lui Auboin din caliatea de expert tehnic al băncii"

Congresul corpului didactic

a fost autorizat

Bucureşti 26. — Am anunţat că d. Iorga s'a împotrivit autorizării congresului corpului didactic fixat pentru Duminică 29 crt.

D. Argetoianu prevăzând însă consecinţe neplăcute, a reuşit să-l convingă pe primul ministru să aprobe întrunirea. Azi dimineaţă d. Iorga a dat autorizaţia cuvenită pentru ţinerea congresului.

TRAGICUL SFÂRŞIT

al unui inspector ceferist

Buc. 26.—O tragică nenorocire s'a întâmplat azi dimineaţă în staţia Chitila.

D. inginer Niculescu-Balş, inspector general c. f. r., pe când făcea revizia unor trenuri, a căzut între vagoane şi a fost tăiat în două.

D. Niculescu-Balş era unul din cei mai apreciaţi funcţionari superiori dela c. f. r.

Ştiri poliţieneşti

Accident.—Automobilul rgt. 2 Antiaeriană, s'a ciocnit cu tramvaiul No. 41. Ambele vehicule au fost avariate.

Furturi.—Din curtea d-nei Ana Nuhăm din str. Brânduşa No. 58, s'a furat o pereche de hamuri.

— Un furt s'a încercat astă noapte la ghereta lui Moise Levi din Hală. Fiind simţiţi, hoţii au dispărut.

— Poliţia cercetează pe Teodor Cojocaru din Orhei, pentru un furt comis la Herşcu Herş din str. Sft. Ştefan No. 14.

Agresiuni.—Au fost duşi la poliţie Filipovici Gh. şi Dimitrie Haralamb din Ţicăul de jos, pentrucă s'au bătut în stradă.

— Deasemenea a fost dus la poliţie Artene Vasile din str. Zugravi No. 2 pentrucă l-a lovit cu un box în cap pe N-lai Fulga din str. Silvestru No. 23.

— Pe str. Ipsilante gardianul public Andrieş a fost atacat de patru indivizi, care apoi au dispărut Gardianul a tras în urma lor şapte focuri de revo ver.

— Locuitorul Gh. Sandu din str. Ţuţorei de Nord No. 14, s'a plâns poliţiei că în dreptul casei d-lui Măgureanu a fost atacat cu focuri de armă.

Diverse — Nişte pae au luat foc în curtea d-lui Costică Ciobanu din str. Fericirei Nr. 8. Focul a fost stâns de locatari.

— Un alt inceput de incendiu s'a declarat la brutăria Moritz Dulce Zserman din str. Nicolina Nr. 2.

x **Conferinţa d-lui dr. Fotino.** — Cu multă plăcere aflăm că Duminică 29 Mai a. c. Dl. George Fotino, va vorbi în Aula Universităţii noastre. Distinsul conferenţiar ia drumul Iaşului pentru a ne face să cunoaştem o pagină din *Istoria Românilor* din timpul domniei Regelui Carol I.

Vasta Instrucţie a d-lui Fotino îi permite să scrie la „Revue des Deux Mondes" şi să conducă cu pricepere şi dragoste Biblioteca „Ion I. C. Brătianu", de curând deschisă la Bucureşti şi care a făcut admiraţia vizitatorilor.

Aşteptăm conferinţa anunţată, ştiind că va avea acelaş succes ca cea din anul trecut când a vorbit în mod magistral despre „Drepturile Femeii Române în secolul al XVIII-lea".

D. G. Fotino, este doctor în drept de la Sorbona. Conferenţa se ţine în folosul societăţii „Pânea săracilor" din localitate.

INFORMAŢIUNI

x Dejalenuri englezeşti Anderson, ultimele noutăţi au sosit la EDUARD şi confecţionează lingerie după măsură.

x Preparaţi-vă orice fel de văpsea cu uleiul cel mai bun şi cu preţurile cele mai eftine dela mag. **„La Elefant".**

x Laboratorul de Analize chimice şi Microscopice Dr. Rătianu autorizat de Ministerul Sănătăţei Publice, **execută analize complecte de urini, spute, secreţiuni etc. precum şi or ce analize ce interesează Industria, Comerţul şi Higiena alimentiară. Iaşi Cuza-Vodă 48** 4

România
Corpul Portărelor Tribunalului Ia
Publicaţiune No. 294
Anul 1932 luna Mai 25

Se publică spre cunoştinţa generală că conform adresei No. 25203 | 932 a Judect. Ocol, 2 Urban Iaşi se va vinde prin licitaţie publică în ziua de 30 Maiu 1932 ora 14 averea mobilă sechestrată cu Procesul Verbal No. 4849 | 930 de la Rifca Iancu din Iaşi str. Universităţei 12 la pretenţia Băncei Cooperative de Credit Mărunt şi Economie Iaşi, averea compusă din: 1) Una şifonieră furnierată mahon cu 2 uşi şi 2 sertare, uşile având la partea de sus oglinzi, 2. altă şifonieră furnierată la fel cu 2 uşi şi 2 sertare, una din uşi având oglindă şlefuită, 3. una oglindă de perete cu ramă de lemn şi cu mesuţa ei, 4. Una dormeză căptuşită cu pluş vernil, 5. una masă pe 4 picioare cu două scaune căptuşite cu pluş vernil. Iar în aceiaşi zi la ora 15 averea mobilă definitiv sechestrată de la Samoil Pomencrantz din Iaşi str. Socola 117 nou, cu procesul verbal No. 4849 bis 930 şi compusă din 1. două şifoniere furnierate cu câte 2 uşi şi un sertar 2. un bufet suprapus furnierat la fel partea de sus cu câte 3 portiţe de sticlă şi o oglindă partea de jos cu marmoră, masă de păine 2 sertare şi 2 portiţe 3. un costum bărbătesc de stofă culoare bleumaren, 4. un palton bărbătesc de stofă neagră căptuşit cu aba.

Vânzarea se va face în Iaşi str. Universităţii 12 şi Socola 117 nou domiciliul debitorilor pe bani gata şi în asistenţa comisarului respectiv.

Şef Portărel Bazaii | Secretar, D. Stancov

FABRICA DE

DROJDIE „BRAGADIRU"

anunţă că a predat reprezentanţa generală pentru oraşul şi judeţul IAŞI d-lui

M. I. Clecner

din str. Anastasie Panu 23

(vis-a-vis de farmacia Beceanu)

unde se găseşte zilnic drojdie proaspătă

ANUL XXVIII No. 7522

3 LEI EXEMPLARUL

SAMBATA 28 MAI 1932

ABONAMENTE
Lei 1000 .

OPINIA

ZIAR POLITIC COTIDIAN

ANUNCIURI
se primesc la toate
AGENȚIILE DE PUBLICITATE
și la
ADMINISTRAȚIA ZIARULUI
Iași. — Strada Lăpușneanu 37

Telefoane : Redacția 391 / Administrația 394 / Serviciul de noapte 367

Fundațiunea „Regele Ferdinand I"
Bucureşti
Str. Ştirbei Vodă 3
(Adm. Dom. Coroanei)

CONTRIBUȚIA ACTIVĂ
A FEMEILOR
IN ACȚIUNEA PENTRU PROPĂȘIREA CIVILIZAȚIEI
(Meditații în jurul congresului feminist din Iași)

Fără a exagera nota realităților și fără nici o curtuazie, putem spune că Congresul *„Asociației pentru emanciparea civilă și politică a femeilor române"* care a avut loc zilele trecute în localitate, merită toată atențiunea și admirația, pentru munca întensă pe care conducătoarele și membrile acestei asociații o depun în sprijinul realizărilor idealului de bine și propășire a societății românești.

Idei nobile și frumoase expuse în cuvântări adânc simțite și rostite cu talente uimitoare, au mișcat adânc sufletele asistenților.

. . . . . .

O revizuire a amintirilor din copilărie, a amintirilor din trecutul nostru istoric a evocat cu pietate în inimile curate icoana *mamei*, icoanele sfinte ale mamelor martire care au îndurat atâtea suferinți și atâtea nedreptăți, cu resemnare, sub imboldul dragostei lor de mame și idealului rădicării nației, propășirei familiei și a societății românești.

In cadrul acestor idei, rolul femeilor în marile acțiuni sociale, nici odată nu a fost mai necesar și mai determinant ca acum, cînd omenirea este frământată atât de puternic pentru întronarea unui ideal care de veacuri se trudește a-l realiza — *conștiința solidară a popoarelor, pacea și siguranța care să suprime neîncrederea și criza economică mondială cu care stă în strânsă legătură.*

Activitatea femenistă în această direcție se manifestă mai intensiv în *Anglia*, țară care a acordat femeilor toate drepturile în stat egale cu a barbaților.

Remarcăm activitatea desfășurată, în scopul liniștii și prosperității lumii, a d-nei *Ashby-Corbett*, prezidenta Alianței Internaționale pentru Sufragiu, a femeilor, la *Londra*.

In ședința specială ce s'a ținut la *Geneva*, în primele zile ale lunei Februarie la conferința dezarmării, ședință consacrată în întregime prezentării de către d feritele organizațiuni a petițiunlor, rezoluțiunilor și adreselor acoperite de semnături în favoarea dezarmării și a păcii, toate asociațiile femeniste s'au distins.

Lady Mary Dingman, președinta comitetului asociațiunilor femenine pentru dezarmare, a rostit un discurs emoționat și a prezentat decizia foarte documentată în favoarea dezarmării și a păcii.

Deasemeni, Președinta Uniunei internaționale a asociaților femeilor catolice, în numele a *25 milioane femei*, a exprimat dorința unanimă ca în locul armelor, omenirea să fie condusă de forța morală, de regulile dreptului și de religie.

Adunarea celor 60 de națiuni, dela *Geneva*, a auzit prin glasul femeilor adevăratele sentimente ale opiniei publice — prin acțiunea lor sinceră și devotată binelui obștesc, se sporește astfel încrederea în realizările de înfrățire a popoarelor și a unei vieți mai fericite a omenirii.

Diriguitorii înțelepți ai națiunilor să asculte și îndemnurile sufletelor simțitoare de realitățile vieței, sufletele mamelor, soțiilor și să croiască împreună drumuri noui de propășire a civilizației.

Victor Munteanu

IDEI ȘI FAPTE

PROBABILITAȚI de MENȚINERE
A PĂCII

N'a trecut nici o lună de la semnarea armistițiului între Japonia și China, — și iată că niponii se arată din nou gata să pornească un asalt războinic contra unui alt vecin ; contra Rusiei.

Nu-i vorba de un zvon necontrolat, lansat de vre-un reporter zelos, în permanență goană după știri senzaționale. Cele peste 80 de milioane de japonezi continuă să se sufoce pe petecul lor îngust de pământ, continuă să se înăbușe din lipsă de aer și cer imperios lărgirea frontierelor, cu aceiași perseverență cu care milioanele de șomeri de pretutindeni cer pâinea lor de toate zilele.

Invinși odată — nu de eroismul nebănuit și rezistența minunată a chinezilor, ci de meșteșugul diplomației capitaliste — niponii *nu se pot astâmpăra* și noul lor guvern național — e, pare-se, în asentimentul poporului, demonstrând lumii întregi puterea, zicese, irezistibilă a armatei japoneze. Cu atât mai mult cu cât, în cazul izbucnirii unui război între Japonia și Rusia, prima poate conta pe concursul neprecupețit al aceleiași diplomații internaționale (minus americanii); poate și pe colaborarea activă a atâtor guverne.

Și atunci — vă veți întreba îngroziți — e chiar inevitabil unui nou măcel și sângele omenesc va trebui să curgă dinnou în abundență ?

Nu credem totuși că trebue să răspundem afirmativ. Fabricanții de ghiulele de pretutindeni ard într'adevăr de dorința de a-și putea vinde stocurile imense de marfă blestemată de Dumnezeu și de popoarele lumii.

In mai multe țări se manifestă vădit tendințe războinice.

Cu toate acestea, cu tot pesimismul de care dau dovadă atâtea minți luminate, nu se cuvine să disperăm. Ci dimpotrivă, e de datoria noastră să căutăm să convingem toată lumea de *imposibilitatea deslănțuirii unui nou măcel*, în care s'ar putea angaja eventual toate popoarele.

Și aceasta nu numai pentru că popoarele nu mai vor să servească drept carne de tun, sau pentru că mamele nu mai vor să se despartă de copii lor dragi.

Avem un temei mai puternic.

Dregătorii de pretutindeni își dau perfect seamă că nu mai suntem în tristul 1914; ci în dezesperantul 1932. Dregătorii știu prea bine că în împrejurările economice și politice de astăzi, în haosul acesta infernal de idei și concepțiuni, în plină destrăbălare morală — *un război mondial trebue să însemne fatal și începutul sfârșitului.*

Convine dregătorilor, fie și celor mai reacționari, convine fabricanților de ghiulele să sacrifice „paradisul" de astăzi, de dragul infernului de mâine ? In nici un caz, se înțelege.

Să nu ne pierdem deci cumpătul ; ci să nutrim convingerea că și conflictul între Japonia și Rusia se va soluția pe cale diplomatică ; că, cu toții vor căuta să evite un nou măcel ; fie cu adausul : *deocamdată*.

i. l. b.

Aviatoarea Earhardt
și trifoiul cu patru foi

Ziarul „Daily-Telegraph" din Londra, relatând peripețiile raidului peste Atlantic al îndrăzneței aviatoare Earhardt, publică și următorul amănunt interesant :

Inainte cu câteva ore de a porni în zbor, aviatoarea se plimba agitată pe câmpul de aviație. Ea era vădit emoționată. La un moment dat însă, cuprinsă de un subit fior de bucurie, d-na Earhardt a exclamat : „Voiu reuși ; sînt sigură că voiu reuși".

Ce se întâmplase ? Aviatoarea a găsit la marginea câmpului un trifoiu cu patru foi. Și se știe că superstiția pretinde că un asemenea trifoiu aduce noroc. Aviatoarea și-a agățat planta de rochie și s'a urcat cu multă încredere în avion. D-na Earhardt, se știe, a trecut Atlanticul în mod strălucit. Și probabil că ea va păstra cu sfințenie trifoiul cu patru foi, ca pe o scumpă amintire.

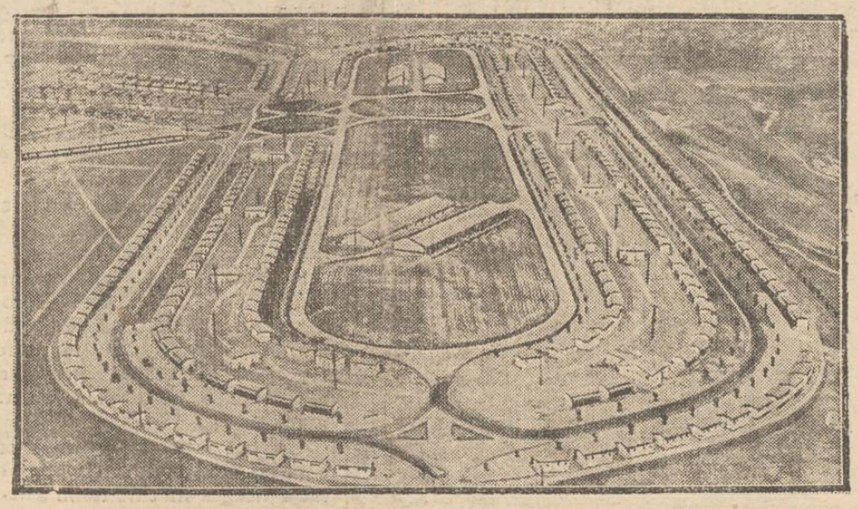

Orașul jocurilor olimpice

In vara aceasta vor avea loc la Los-Angeles (America) marile jocuri olimpice, la care vor lua parte toate națiunile.

In clișeu : uriașul stadion amenajat la Los-Angeles în vederea acestor manifestațiuni sportive.

DIN TOATA LUMEA

O bucluçaşă operație de înfrumusețare. — Cazul s'a întâmplat la New-York în următoarele împrejurări :

D-ra Edith Pearson, în etate de 27 ani, de profesiune funcționară, avea brațe cam groase. Un medic, specializat în operațiuni de înfrumusețare, a convins-o că i-ar putea subția brațele printr'o intervențiune chirurgicală. Fata a primit și operația a fost făcută la mâna stângă. Medicul a întins pielea, a cusut-o apoi la loc și a dat brațului într'adevăr o formă îngustă.

Dar intervenția a avut un sfârșit dramatic. După câteva zile s'a produs o infecție generală la mîna operată, așa în cât a fost necesară amputarea brațului. Cum medicul garantase succesul operațiunii de înfrumusețare, pacienta s'a adresat justiției. Și tribunalul l-a condamnat pe doctorul respectiv la 2000 dolari despăgubiri, adecă 350.000 lei.

Cu zestrea asta poate că fata va reuși totuș să se mărite. Cu siguranță însă că va renunța în viitor la mijloace de înfrumusețare...

*

Liga contra crizei.—La Viena s'a înființat o ligă contra crizei. Nu este vorba de o grupare care să combată criza și efectele ei, căci o asemenea întreprindere nu-i astăzi atât de ușoară. E numai un club, care și-a propus să renunțe la lamentările cu privire la situația actuală.

Deviza ligii este : „Nu vorbiți despre criză". Și toți membrii asociației și-au luat angajamentul pe cuvânt de onoare că în discuțiile lor vor evita capitolul crizei.

E de prevăzut însă că acest club nu va avea prea mulți aderenți, fiindcă acei care pot să nu vorbească despre criză sînt actualmente din nefericire foarte puțini.

*

Cu şarpele în stomac. — La un circ din Berlin s'a produs un așa numit „număr de senzație". E vorba de un egiptean, care înghite un șarpe, ține animalul în ceas-două în stomac și apoi îl expectorează. Șarpele are lungimea de un metru, dar e foarte subțire și n'are venin.

Egipteanul a reușit această ispravă, după luni de experiențe trudnice. Animalul a fost îmblânzit cu multă atențiune, așa încât astăzi e foarte docil.

Cu toate acestea înghițirea șarpelui e desigur un act destul de neplăcut și de primejdios. Dar ce nu face omul pentru o bucățică de pâne ?..

*

Proces pentru o rochie. — Un proces interesant s'a desbătut la tribunalul din Paris. O doamnă anume Yvonne Gastel a dat în judecată pe o altă doamnă Hélène Pignard, pentrucă i-a copiat modelul unei rochii.

Reclamanta a declarat că s'a căznit zile întregi, spre a născoci un nou model de tualetă, cu o tăietură inedită, originală. Rochia fiind „invenția" ei, înțelege că nimeni n'are dreptul să copieze modelul, fără autorizația creatoarei.

Tribunalul însă a respins acțiunea, întrucât tualeta în cauză n'a fost patentată, ca oricare altă invenție. Moda nefiind brevetată, avea dreptul oricine s'o utilizeze. Și astfel n'ar trebui să ne mire, dacă în curând se vor introduce patente și pentru rochii !..

Un scandal la Paris
în jurul monumentului lui Clémenceau

Orașul Paris, precum am anunțat, a construit un monument regretatului bărbat de stat Clémenceau. La solemnitatea inaugurării a fost invitată și familia defunctului. Primăria Parisului a avut însă surpriza să primească următoarea scrisoare :

„Cu regret trebuie să vă comunicăm că nu putem lua parte la festivitatea anunțată, deoarece nici nu poate fi vorba de o solemnitate pioasă, atâta timp cât monumentul este ridicol, iar locul unde va fi așezat, e cu totul nepotrivit".

Scrisoarea aceasta, care este semnată de copiii lui Clémenceau, a produs mult zgomot în opinia publică franceză. Unele ziare parisiene protestează contra autorităților, care n'au găsit de cuviință să consulte familia lui Clémenceau atunci când s'au dispus construirea monumentului.

STATUL MENȚINE ȘCUMPETEA

D. ministru al comunicațiilor a anunțat că studiază reducerea tarifelor pe c. f. r. și a taxelor postale.

Că această reducere este imperios necesară, nu mai încape vorbă.

Un funcționar sau pensionar mijlociu, ca să facă un drum Iași-București și înapoi, trebue să cheltuiască jumătate din leafă sau pensie (care nici nu i se achită, cu lunile)

Un negustor trebue să plătească pentru transportul unui colet mai mult decît ar obține beneficii din vînzarea mărfii respective (dacă o vinde).

Tot așa de urcate sînt taxele de poștă și telegraf. A-ți aranja interesele pe cale telegrafică, e un adevărat lux, cu totul nepotrivit față de veniturile foarte scăzute ale populației. Foarte scumpe sînt și taxele postale. Expedierea unei scrisori simple, costă mai mult decît o pîne albă. Iar cu prețul a două cărți postale, cumperi o pîne de cal. II. Omul sărăcit, renunță la acest normal mijloc de contact, care-i carta postală.

Trebuesc deci reduceri simțitoare, în proporție cu puterea de plată a cetățenilor.

Și deasemenea trebuesc reduceri mari la prețul tutunului și țigărilor,— ajunse astăzi la o scumpete scandaloasă.

In aceste direcții, ca și în alte domenii, Statul trebue neîntîrziat să se pue în curentul vremii și să dea pildă de moderație, facilitînd viața atît de necăjită a populației.

X.

IN PAG. 4-a
ULTIMA ORA

LAPTELE CA ALIMENT
în școli, făbrici, uzine și cazărmi

de Dr. AL. IONESCU
Directorul Abatorului municipal Iași

Spuneam în articolul precedent (vezi „Opinia" No. 7516 din 21 Maiu a. c.) că sunt copii de școală și chiar adulți care nu cunosc gustul laptelui. Cât de mult suferă organismul acestora din lipsa laptelui în perioada de creștere, se poate vedea, din numărul mare de copii pe care îi întâlnim la fiece pas, copii debili, palizi, pipernicîți, candidați la tuberculoză ; spuneam deasemenea că laptele este un aliment cu o putere nutritivă superioară tuturor alimentelor, pentrucă conține toate substanțele necesare organismului în perioada de creștere, sub o formă ușor asimilabilă și că numai hrănindu-ne cu lapte putem câștiga lesne vigoare și sănătate.

Și când știința ne arată cât de mare este puterea nutritivă a laptelui, în perioada de creștere a copiilor, ar fi o crimă contra națiunei să răpim acest drept copiilor noștri, oprindu-i din desvoltarea lor normală, din neștiință sau din neglijență. Sănătatea copiilor noștri este puterea națiunei.

Credem că, în direcția creșterii copiilor, s'ar putea deocamdată face ceva prin școală. Comitetele școlare ar putea să ia asupra lor această sarcină, făcând o propagandă intensă printre elevi ca să bea cât mai mult lapte : câte un pahar cu lapte dimineață în recreație, la orele 10, și după amiază la eșirea din școală, luat regulat de fiecare școlar, cu puțină pâine, ar putea reda putere și sănătate multora din copii noștri.

Propaganda aceasta pentru consumațiunea laptelui este la ordinea zilei în mai toate țările civilizate, în special în America. In această țară, pentru a se răspândi cât mai mult cunoștințele cu privire la creșterea copiilor și a se cunoaște valoarea nutritivă a alimentelor, s'au introdus în școli, *„cursuri de alimentație"*, la care elevii învață valorile nutritive ale alimentelor și în special influența binefăcătoare a laptelui asupra organismului :

S'a organizat *„Anul Copiilor"* în care se măsoară și se cântăresc milioane de copii, făcându-se cunoscut părinților, limitele cu privire la greutatea și înălțimea pe care trebue s'o aibă copiii la o vârsta anumită ; și că cei subalimentați, debilitați, se pot corija numai prin lapte ;

S'au organizat *„cursuri de însănătoșire"* pe clase, (Dr. Emerson) în colaborare cu părinții copiilor, profesori și medici școlari ; s'au organizat „săptămâni de lapte" prin care se face o pro-

(Continuarea în pag. II-a)

Renașterea viitoare a omenirii
Causeria Doctorului Ghelerter

Doctorul L. Ghelerter este unul din inimoșii ieșeni care nu-și uită orașul natal.

Deși devenit bucureștean de mai bine de un deceniu, totuși a rămas ieșan sufletește. De Iași nu-l leagă numai relațiunile de familie ; o veche și îndelungată practică medicală, nu numai acea admirabilă instituție cu care Iașul se poate mândri—spitalul de copii—și care a răsărit mai întâiu în mintea lui până a lua ființă ; dar îl leagă mai ales acele câteva decenii de luptă pentru luminarea maselor.

Deaceea Doctorul Ghelerter poartă cu dânsul nostalgia de oamenii și locurile acestea, pe care le revede cu drag din când în când ; vizitează oameni, revede locuri, narează fapte și evocă amintiri.

Dar, ca și musafirul care știe să nu vie nici odată cu mâna goală, Doctorul Ghelerter aduce totdeauna cu sine un bagaj de cunoștinți noui și interesante, care, cernute prin sita de matase a talentului său remarcabil de vorbitor, le oferă generos prietenilor și ascultătorilor. Ne-a oferit recent o causerie asupra Renașterei viitoare față de renașterea veche. Doctorul Ghelerter n'a privit problema în marginea unei generații, ci bazat pe cele două mari instincte, instinctul de conservare și cel de perpetuare a speciei, a îmbrățișat problema socială sub „specie aeternitatis". A arătat că din toate timpurile au existat clase în evoluția omenirei ; dovadă, sclavia din epoca clasică ; iobăgia în timpul evului mediu, neoiobăgia timpurilor mai apropiate de noi și proletariatul zilelor noastre.

Făcând o analiză succintă a acestor forme sociale, oratorul caracterizează sclavia ca o instituție în care omul este privit ca obiect și nu subiect ; o epocă în care salarul este un simplu instrument de producție, un animal cu nimic mai presus de celelalte.

Pentru stăpânii care reprezintă clasa suprapusă a epocei clasice, moartea unui sclav nu contează decât ca pierderea unui instrument de muncă, deci mai puțin ca moartea unui cal. Dar cu toate scăderile de ordin etic, societatea care-și baza sistemul său de producție pe sclavie, avea un echilibru stabil.

Trecând mai departe, *în evul mediu*, găsim iobăgia, caracterizată prin raporturi de suzeranitate între stăpânul pământului și iobag, un alt aspect al vechiului sclav. Dar iobagul este legat cu întreaga sa familie și urmași, de pământul pe care-l muncește pentru alții în schimbul hranei și adăpostului care-i garantează conservarea speciei și reproducerea. Și această societate avea echilibrul său stabil, și care permitea coexistența în oareșcare armonie a claselor sociale adversare.

Ajungând la *timpurile moderne*, găsim în luptă două mari clase : proletariatul și burghezia. Orato-

(Continuare în pagina II-a)

Cum trăea Kreuger
Viața risipitoare a „regelui chibriturilor"

Ziarele din Stockholm continuă a publica amănunte cu privire la viața lui Ivar Kreuger. Miliardarul suedez trăea într'un lux care putea aminti numai fastul dela Curțile regale.

In palatul său, Kreuger avea o odaie de cristal, transformată în salon-seră, unde înfloriau trandafiri în tot timpul anului. In sufragerie se afla o masă împodobită cu rame de aur și argint. In biroul lui Kreuger se găsiau în permanență zeci de carnete cu coperte de aur, stilouri de argit, ace de cravată cu pietre prețioase, etc. Toate aceste obiecte, din care niciunul nu valora mai puțin decât 4000 coroane suedeze (120.000 lei), erau pregătite pentru ocaziunile când Kreuger avea de făcut cadouri. In plus, s'a găsit o cutie de sidef pentru țigări, în valoare de 96.000 coroane (aproape 3 milioane lei). Pe această cutie erau gravate numele tuturor prietinilor lui Kreuger.

Băile Oglinzi - Perla Moldovei

(JUD. NEAMŢ, PRIN GARA PAŞCANI, REDUCERE 50% PE C. F. R.
Staţiune cu renume mondial, surse termale sulfo-saline, întrebuinţate cu succes la : reumatisme, artritism, sciatică, nevralgii, boli de femei etc.
Băi de sare, Hydrotherapie, Inhalaţii de brad
Mari reduceri de preţuri dela 1—30 Iunie şi 15 August—15 Septembrie
Lei 6.000, Lei 11.000, pentru 1 persoană, pentru timp de 30 zile : CASA, MASĂ şi BAI, inclusiv taxa de cură şi muzică pentru două persoane (cărora li se pune la dispoziţie o cameră cu 2 paturi)
Remiteri de bani şi acreditive se fac prin „Banca Comercială" Tg. Neamţ
Muzică Militară-Jazz-ul Regimentului 2 Anti-aeriană sub conducerea maestrului Laufer. Dancing-Distracţii-Excursii-Poştă-Telefon
Informaţiuni la : Administraţia Băilor Oglinzi sau Bucureşti strada C. Ecsarcu No. 2

Ce nu încredinţaţi nici mânui pentru spălat

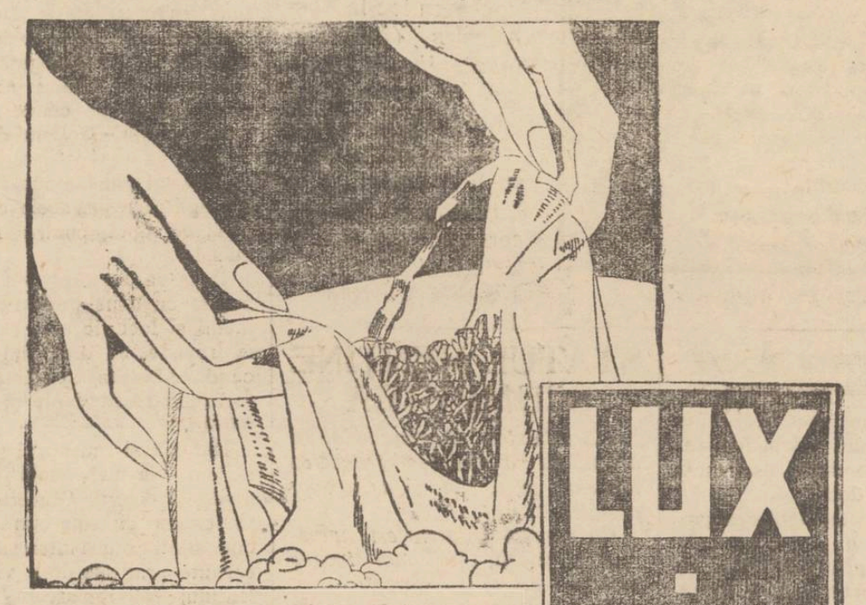

spălaţi singură cu LUX

iar mâinile vă rămân fine şi netede.

Spălaţi în apă căldicică! Respectaţi modul de întrebuinţare!

Nu începeţi afaceri sau alte întreprinderi. Nu luaţi hotărîri în amor sau în chestiuni familiare pînă cînd nu consultaţi

Prof. Ben Aroly Bey

care rămâne în localitate până Sâmbătă.
în locuinţa din IAŞI STR. PACURARI 60

Vinul Tonic-nutritiv

al Farmaciei Curţei Regale Fraţii Dr. Konya

Conţine principiile activedin Kola, şi Coca, quarana şi cacao in vin de Malaga. — Se recomandă în: surmenaj fizic şi intelectual; lipsa de poftă de mâncare anemie; debilitate; convalescenţă; afecţiuni cardiace şi maladii nervoase ca tonic şi reconstituant.

Depozit general: Farmacia Curţei Regale
Fraţii Dr. Konya, Succesor Dr. E. Grozea, Iaşi
Unde nu se află se trimite cu ramburs prin poştă.

CU BAIADERA
PUTEŢI VOPSI SINGUR ÎN CASĂ LÂNĂ - BUMBAC ŞI MATASE

Veniţi Duminică 5 Iunie
LA PARCUL SPORTIV
Se dispută Atletică femenin

Dr. I. Segal-Caritas
fost şef de Clinică al prof. Rochon-Duvigneaud din Paris
Medic de spital
Boli şi operaţiuni de ochi
S'A MUTAT în
strada Col. Langa No. 1

DOCTORUL
V. A. Berghiner
Fost intern şi Asistent Universitar, — 17 ani de practică —
str. Seulescu No. 2
în faţa Hotelului Schiller
consultă :
PENTRU BOLI INTERNE şi BOLI DE FEMEI
zilnic între 8—12 şi 2—6

x **LA CERNAUŢI** se găseşte zilnic ziarul „Opinia" la chioşcul din piaţa Unirei (halta tramvaiului) precum şi la debitele principale din oraş.

LA CULCARE
TEASTA
RĂCELI GRIPPA
migrene nevralgii

Wagons - Lits / Cook

Organizează Mari Excursii la Viena
DE LA 4—19 IUNIE a. c.
în GERMANIA şi SCANDINAVIA
DE LA 24 IULIE—16 AUGUST
Program formidabil — Informaţiuni şi prospecte la AGENŢIA WAGONS-LITS Iaşi
PIAŢA UNIREI

România
Corpul Portăreilor Trib. Iaşi
Publicaţiune No. 299
Anul 1932 luna Mai 26

Se publică spre cunoştinţa generală că conform adresei No. 21185 | 932 a Judec. Ocol 2 urban Iaşi se va vinde prin licitaţie publică în ziua 31 Maiu 1932 ora 9 dimineaţa averea mobilă sechestrată cu Procesul-Verbal No. 2661 | 1931 dela Smil Smil din Iaşi Strada Tataraşi 62 fost 64 la pretenţia Băncei Cooperative de Credit Mărunt şi Economie S. A. Iaşi averea compusă din : 1. două şifonere furnierate gălbui cu câte 2 uşi şi un sertar, 2. una toaletă furnierată la fel cu oglindă ovală 3 sertare şi o portiţă, 3. două scaune de lemn curbat.

Vânzarea se va în face în Iaşi str. Tataraşi 62 fost 64 domiciliul debitorilor pe bani gata şi în asistenţa comisarului respectiv.

Şef Portărel, Bazali Secretar, D. Stancov

Inginer I. Schleier
Iaşi str. Elena Doamna 26
execută lucrări de construcţie în antrepriză şi regie :
VILE, CASE DE RAPORT, TRANSFORMĂRI, CALCULE BETON ARMAT.
Proeect şi deviz

Renaşterea viitoare a omenirii

(Continuarea din pagina I-a)

rul accentuiază că nu vorbeşte în calitate de propagandist socialist, ci în mod cu totul obiectiv priveşte aspectele sub care se prezintă astăzi lupta de clasă. Această luptă prezintă mai mult ca oricând caractere de violenţă distrugătoare, înfruchipându-se în cea mai formidabilă criză pe care a suferit-o vre-o dată omenirea, criză atot cuprinzătoare care a pus stăpânire pe viaţa întregului glob, ameninţând să transforme şi să răstoarne „du fond en comble" structura întregei organizaţiuni sociale.

Privind mai adânc în viaţa socială a timpurilor noastre, găsim numeroase contradicţiuni care arată paroxismul la care a ajuns astă-zi dezechilibrul. Astfel Europa ne oferă tabloul coexistenţei dictaturilor fasciste şi bolşevice, forme ce stau la extreme opuse, accentuând contrastul până la maximum.

Un alt aspect contradictoriu este bogăţia enormă şi totuşi sărăcia neagră în care trăim astă-zi. Tehnica capitalistă a ridicat quantumul producţiunei la un grad aşa de mare în cât a umplut globul cu produse şi bogăţii; dar tot ea prin supraproducţie şi subconsumaţie a creat şomajul care lasă pe drumuri şi fără pâine, mii de familii.

Privind apoi înăuntrul familiei oratorul arată decăderea ei prin acapararea de către muncă a mamei şi a copiilor epuizaţi peste puterile lor fiziologice, cât şi mai ales prin pătrunderea neo-maltusianismului în păturile de jos şi chiar în cele ţărăneşti.

Mai este demn de relevat că în ultimul timp, mai ales, aceia cari se agită şi se zbuciumă nu sunt proletarii ci înşişi stăpânitorii. Astă-zi mişcări e de apărare şi zvârcolirile capitalului sunt mult mai intense decât mişcările de revendicare ale proletariatului,

Toate aceste aduc după sine o stare de depresiune psihică ce se semnalează la generaţia tânără şi care caută divertisment în sport etc.

Aceste enorme contraziceri îndrituesc pe fiecare din noi să ne întrebum: încotro mergem? Ce va fi ziua de mâine? Ce prefaceri radicale vor veni? După cum din negurile evului mediu s'a născut grandioasa şi impunătoare Renaşterea cu acel mare avânt al artelor şi al ştiinţelor; cu Leonardo da Vinci, Raphael, Michel Angelo etc.; tot aşa din zbuciumul epocei noastre se ridică noua renaştere, renaşterea de mâine, care, cu toate rezervele şi temerile pe care le are cu siguranţă fiecare din noi, ne lasă să întrezărim o lume viitoare bazată pe o omenire fără graniţi, pe înfrăţirea şi pacea tuturor. In trecut, „Utopia" lui Thomas Morus şi statul lui Platon au fost socotite ca pure utopii; astăzi viaţa în comun ne apare ca singura bază solidă a statului de mâine.

Şi dacă până acum pacea pregătea războiul, care aducea din nou pacea pentru scurt timp, omenirea de mâine, fără de clase şi fără lupte de clasă, se va putea bucura de pacea universală şi definitivă.

Dr. L. Weiselberg

x D. dr. Cazacu, directorul regiunii sanitare, a plecat aseară la Bucureşti, invitat telegrafic de ministrul sănătăţii.

E vorba de o consfătuire interesantă, despre soarta spitalelor statului.

Congresul meseriaşilor din toată ţara

Meseriaşii din întreaga ţară se întrunesc Duminică 29 crt. într'un congres extraordinar care se ţine în localul primăriei din Cernăuţi.

Congresul este organizat de „Uniunea generală a meseriaşiior din România", şi cu această ocazie se vor dezbate toate chestiunile ce interesează breslele şi se vor vota rezoluţii care vor fi înaintate autorităţilor respective.

In ordinea de zi: a) şomajul şi lipsa de credit; b) scopul şi importanţa „Uniunei" în legătură cu desvoltarea casei de meseriaşi; c) modificarea legei meseriilor şi asigurărilor sociale; d) chestia impozitelor şi cifra de afaceri; e) necesitatea înfiinţării Camerelor de muncă, etc.

Din Iaşi va participa o delegaţie numeroasă, iar dl. Neculai Mărgărint va lua cuvântul.

62 ANI DELA INFIINŢAREA GĂRII IAŞI

Se pregăteşte o comemorare pentru ziua de 1 Iunie

In curând se va sărbători împlinirea a 62 ani dela înfiinţarea gării Iaşi.

Această gară, înfiinţată la 1 Iunie 1870, este una din primele gări din ţara noastră, întrucât în acel an, subt domnia regelui Carol I, s'a introdus drumul de fier în România.

D. Atanasiu, şeful gării Iaşi, face în prezent pregătăţirile necesare în vederea acestui jubileu. Astfel gara va fi frumos împodobită cu stejar şi benzi tricolore

La această sărbătorire care va avea loc în ziua de 1 Iunie, vor participa toţi funcţionarii superiori din direcţia de exploatare C. F. R. din Iaşi.

Deasemenea au fost invitaţi să ia parte şi d-nii: general Mihai Ionescu, directorul general C.F.R. Paşcanu, Georgescu, subdirectorul C. F. R., etc.

Cu acelaş prilej se crede că d. general Ionescu va vizita şi noul pod dela Cristeşti care este aproape gata. *Gr. Maxim*

INFORMAŢIUNI

x Tribunalul Neamţ a admis cererea de lichidare judiciară introdusă de comerciantul David Şloim zis Marcovici din Tg.-Neamţ.

Jude lichidator a fost numit d. Alexandrescu, iar verificarea creanţelor a fost fixată la 4 Iunie.

x Comerciantul Ion Dumitrescu din Tg. Neamţ a fost declarat în faliment de tribunalul Neamţ, la cererea unui creditor.

x La Oradea s'a sinucis, cu un glonte de revolver, dr. Acaţiu Poper, directorul „Băncilor Fuzionate".

Cauza este jena financiară.

x Curtea de Apel va judeca procesul săteanului Andrei Cortici din Liteni-Baia, care s'a prezintat în faţa tribunalului într'un proces de lovire, în locul fratelui său, care figura ca reclamant.

Dar a fost denunţat de un martor şi arestat pe loc. Judecat pentru falş intelectual, săteanul a fost condamnat la un an închisoare.

x Adunarea generală, a societăţii „Salvarea" a fost amânată pentru Duminecă. De data aceasta adunarea se va ţine cu orice număr de membri prezenţi.

Devalizarea unui magazin la Huşi

Huşi 27. — Un furt de o rară îndrăzneală s'a săvârşit în cursul nopţii în oraşul nostru.

Magazinul de băuturi al d-lui Mazilu, situat în str. Lascar Catargiu, a fost devalizat, furându-se o cantitate mare de mărfuri.

Hoţii au golit tot magazinul, luând până şi butoaiele cu murături.

S'au întreprins cercetări pentru prinderea îndrăzneţilor spărgători. Leontin

O frumoasă excursiune în pădurea Bârnovei

Casa culturală şi sportivă c. f. r. organizează în ziua de Duminică 29 Mai 1932, o excursiune în pădurea Bârnovei.

Se aduce la cunoştinţa tuturor ieşenilor ce doresc a petrece câteva ore plăcute într'un peisaj frumos de codru, că trebue să se înscrie cât mai urgent, pentru a putea din timp şti numărul participanţilor pentru emiterea certificatelor de călătorie cu reducere de 50 la sută.

Inscrierile se primesc numai până Sâmbătă la ora 5 p. m., la sediul Casei cât şi la Agenţia „Wagons-Lits" din Piaţa Unirei Iaşi; taxa de inscriere fiind de 10 lei de persoană, plus 32 (treizeci şi doi) lei, costul biletului dus şi întors pe distanţa Iaşi-Bârnova şi retour.

Diferite distracţii sunt rezervate publicului; bazar cu diferite obiecte tombolă, artificii, rachete, ruletă, tir, bufet bine asortat, etc.

Muzica regimentului C. F. şi un taraf de lăutari va distra pe excursionişti. Fotografi amatori.

Plecarea din Iaşi cu trenu 602 la ora 9.05 dimineaţa şi înapoierea din Bârnova seara cu trenul 65 la ora 9. T.

Spectacolele zilei

Unde mergem astăzi?..

27 Mai

Teatrul Naţional. — *Relache.*

Teatrul Cinema Trianon. — „*Liliacul*" operetă cu Anny Ondra; „*Gangsterii*" cu Garry Cooper.

Teatrul-Cinema Phoenix. — „*Grand Hotel*" cu Martha Eggerth, Otto Palberg şi Ulrich Bellas; „*Diavolul indian*" cu Ken Maynard; şi Jurnal sonor *Eclaire.*

Teatrul Cinema Sidoli. — „*Amor şi disciplină*„ cu Martha Eggerth, Maria Paudler, Felix Bressart, Ernest Verebeş şi Georg Alexander; „*Fum*" (film românesc) cu Tinelle Anys, Jon Brună şi Lulu Chiriac. Jurnal sonor *Eclaire.*

Cinema Gheltzer. — „*Visul*" cu Signoret; un film de aventuri şi o complectare.

Grădina Pomul Verde. — „*Kadeten-Liebe*" operetă cu Vera Kanew ka şi Paul Breitman.

Strandul Iaşului, (strada Palat). Distracţii în aer liber: canotaj, tenis, dans, exerciţii gimnastice. Bufet bine asortat.

LAPTELE CA ALIMENT

în şcoli, fabrici, uzine şi căzărmi

(Continuarea din pagina I-a)

pagandă întinsă pentru consumul laptelui: beţi lapte căci numai prin lapte puteţi câştiga vigoare şi sănătate; mâncaţi unt, smântână, brânză; laptele contribue la sănătatea şi fericirea copiilor noştri; nimic nu are influenţă mai favorabilă asupra sănătăţii copiilor ca laptele, etc.

De curând această propagandă a fost introdusă şi în Franţa. Primele încercări au fost făcute în anul 1930 în şcolile primare din Paris, sub supravegherea D-rului Rabasse medic inspector al şcolilor din Paris. Iată concluziunile la care s'a ajuns:

1) Copiii debili se recrutează dintre acei subalimentaţi, — ori care ar fi natura debilităţii.

2) Cu o jumătate de lapte călduţ, dat cu franzeluţă, zilnic timp de 200 zile în cursul anului şcolar, a fost deajuns să se restabilească echilibrul organic şi să se copii cu o creştere normală; şi aceasta în mai puţin de un an jumătate până la doi ani.

3) Că această alimentaţiune suplimentară dată copiilor de şcoală, permite restabilirea stării generale şi luptă cu succes contra unei izbucniri pentru mai târziu a tuberculozei întotdeauna de temut la majoritatea copiilor.

4) Cheltuelile făcute cu acest aliment suplimentar au fost circa de 600 lei anual de fiecare copil.

In urma acestor rezultate fericite, s'a format în Franţa la Oficiul Naţional de Higienă Socială, un Comitet Central cu o subcomisiune technică care de comun acord cu Ministerul Instrucţiunii au elaborat un plan pentru introducerea şi distribuirea laptelui ca aliment suplimentar în şcolile primare de la oraşe.

Credem ca şi la noi în ţară ar fi timpul să se ia o hotărâre în şcoli am avea numeroase instituţiuni şi intreprinderi comerciale, industriale, căzărmi, terenuri foarte favorabile pentru înfiinţarea cantinelor-lăptărli unde să se poată introduce şi distribui laptele ca aliment-băutură.

In Germania s'a introdus de curând în alimentaţiune „*laptele cu şocolată*" care se consumă în şcoli, cazărmi, fabrici şi chiar se distribue şomerilor. Acest aliment se consumă pe o scară foarte întinsă; şi pentru ca să nu fie prea scump, băutura aceasta este alcătuită astfel: o parte lapte pur şi trei părţi lapte ecremat la care se adaogă 8—10 la sută şocolată lichidă.

Acest amestec dă o băutură tot atât de hrănitoare ca şi laptele proaspt, căci din cercetările făcute s'a constatat că laptele ecremat nu este un produs de aruncat, ci amestecat cu alte alimente se întrebuinţează cu folos în alimentaţiunea animalelor care-l suportă uşor, — animalele se îngraşă. Cura de zer (lapte ecremat) este recomandată chiar şi oamenilor suferinzi.

Băutura aceasta formată din amestecul de mai sus, pe lângă că conţine 40 la sută mai multă albumină şi 35 la sută zahăr, dar este şi ieftenă (aproape pe jumătate de cât dacă ar fi fost formată numai din lapte pur). Mulţi dintre noi bem lapte mai mult sau mai puţin ecremat, dar de această operaţiune-ecremare — se ingrijeşte lăptăreasa fără să ne mai întrebe pe noi.

Bazat pe aceste considerente, noi credem că o propagandă făcută în această direcţiune, ar contribui în scurt timp la soluţionarea întrebuinţării laptelui în şcoli, fabrici, uzine şi căzărmi, la mărirea consumului laptelui la noi în ţară şi implicit la mărirea producţiunei laptelui, chestiuni de care se leagă nu numai sănătatea şi vigoarea naţiei, dar şi ameliorarea crizei prin care trec agricultorii noştri, asigurându-le un debuşeu sigur pentru desfacerea laptelui.

Dr. Alexandru Ionescu
Medic Veterinar

NICI UN CAZ DE TIFOS IN IAŞI

Pentru întâia oară, după zece ani

In ce privește starea sanitară a orașului nostru, am cerut relațiuni d-lui dr. T. Bulău, medicul șef al municipiului, care ne-a declarat următoarele :

— „In tot cursul lunii Mai nu s'au ivit decât opt cazuri noui de scarlatină, toate înregistrate după redeschiderea școlilor. Faptul acesta ne dovedește cu prisosință că contagiunea a fost adusă din altă parte, întrucât în oraș nu se declaraseră cazuri de scarlatină de 20 de zile.

Din cele câteva cazuri de tifos exantematic, toate ivite în legătură cu focarele epidemice din județ, patru s'au și vindecat. In ultimele zece zile nu s'a mai declarat vre'un nou caz.

Febra tifoidă, este pentru prima oară, după zece ani de zile, complect inexistentă.

Totuși s'au luat intense măsuri pentru controlul alimentelor din localuri, piețe publice, Hale, etc. prin organele sanitare ale municipiului.

S'a dispus și un control sever pentru supravegherea curățeniei generale a orașului prin ridicarea tuturor depozitelor de gunoaie din străzi și curți".

Sânt foarte îmbucurătoare aceste comunicări ale d-lui medic șef.

ROS.

UNDE SE VA CONSTRUI

palatul telefoanelor la Iași

Direcția generală a societății telefoanelor a hotărât ca anul acesta să înceapă lucrările pentru construirea unui palat al telefoanelor la Iași.

E pe cale să se încheie un acord pentru cumpărarea terenului din str. Arcu unde a fost grădina „Piccadilly". Tratativele par a fi ajuns aproape de sfârșit.

Palatul telefoanelor va avea patru etaje și va fi lucrat în genul celui din Capitală.

In cazul când părțile vor cădea în mod definitiv de acord, lucrările vor începe încă în vara aceasta și vor fi terminată în vara anului viitor.

In noul palat se va instala o centrală telefonică modernă, care va permite introducerea de aparate automate.

Inaugurarea sezonului

la Slănic-Moldova

Luni 30 crt. are loc solemnitatea inaugării sezonului la stațiunea climaterică Slănic-Moldova. Participă din Iași, pe lângă eforii așezămintelor Sft. Spiridon, un grup de 7 profesori ai Universității locale și un număr de 60-70 studenți.

Cu acest prilej un profesor de la Facultatea de Științe va conferența despre „Rostul și importanța apelor minerale".

In aceiași zi se vor comemora medicii morți în războiu și care sunt înmormântați în jurul Slănicului.

Pomul Verde

„Kadetten Liebe"

cu Vera Kaniewska și Paul Breitman

Grădina „Pomul Verde" și-a deschis stagiunea cu o frumoasă melodramă „Fata de pe Volga", în care talentații artiști americani Vera Kaniewska și Paul Breitman au avut reușite creații.

Acuma s'a pus pe afiș una din cele mai bune operete din repertoriul evreiesc, „Kadetten Liebe" de Schor și muzica de Sekunda.

Fără îndoială spectacolul din astă seară va reuși să stabilească legături trainice între actorii de la Pomul Verde și amatorii teatrului evreiesc.

Sv.

Pentru evitarea pruncuciderilor

Se va înființa un leagăn pentru copii, la Iași

Cum vor fi primiți pruncii. — Inițiativa primăriei

Pruncuciderile și lepădările de copii s'au ținut lanț anul acesta. Aproape zilnic se descopereau pe străzile Iașului prunci aruncați.

Pe de altă parte, în periferiile orașului, în căsuțe nehigienice, trăiesc în mizerie sute de familii, într'o atmosferă care pregătește o generație de tuberculoși.

Din cauza aceasta s'a înregistrat în ultimii doi ani o mare creștere a mortalității la copii. Unele mame cer să li se primească copiii în clinica infantilă; altele vor să dăruiască copii de suflet. Dar clinica infantilă e insuficientă și în sărăcia de azi, cine se mai gândește să înfieze un copil?

Inființarea unui leagăn

Această situație a creiat necesitatea de a se înființa un leagăn pentru copii. D. primar P. Bogdan s'a gândit serios la chestiunea aceasta.

Cu prilejul ultimei vizite făcute la București, primarul municipiului a luat contact cu ministerul sănătății și s'a hotărât în mod definitiv să se înființeze la Iași un leagăn pentru copii, care se va instala în localul „Institutului de Puericultură" din str. Vasile Lupu.

Primirea pruncilor

Sistemul de a se primi copiii va fi de două feluri:

a) în mod oficial.

b) neoficial.

In primul caz mamele care nu-și pot întreține copiii, se vor prezenta la cancelaria institutului și vor depune pruncul și actul de naștere.

Pentru cazul când mamele, din diferite motive, nu vor să se cunoască adevărata origine a copilului, vor putea să-l depuie într'o firidă specială, din peretele leagănului,—așa cum era pe vremuri la leagănul din str. Golia (unde e azi Maternitatea).

Firida va fi prevăzută cu o sonerie, care va anunța personalul, imediat ce se va depune un copil. Copiii necunoscuți, dacă vor veni fără nici un fel de indicație, vor fi botezați.

Mamele își vor putea ridica oricând copiii.

Instruirea copiilor

La vrâsta de șapte ani, copii vor fi dați la orfelinat, unde vor urma cursurile școalei primare și apoi îndrumați spre meserii.

Leagănul va putea adăposti la început 300 copii. Se speră că noua instituție își va redeschide porțile în toamnă aceasta.

Autoritățile sunt convinse că dându-se acest mijloc mamelor sărace, pruncuciderile vor dispărea.

M. Săveneanu

CONSILIUL MUNICIPAL

Consiliul municipal a ținut aseară ședință.

D. Toma cere lămuriri cu privire la reducerea taxelor comunale și se hotărește ca o comisiune să se întrunească azi pentru acest scop. D. Dumitriu cere revizuirea taxelor la Abator; iar d. Mircea Bădăreu, cele dela iarmarocul dela Abator.

Ambele cereri se aprobă.

Se discută apoi reinstalarea chioșcului de ziare din Tg. Cucului.

La cererea d-lor Duff și Mendelsohn, primarul promite că va interveni ca școlile evreești să fie scutite de plata luminii electrice.

O discuție mai amplă se face în jurul denumirei școlii primare „P. Bogdan" din calea Galata. D. prof. Râșcanu cere să se dea școlii alt nume.

D-nii Dr. Zosin și N. Cananău arată sacrificiile personale făcute de d. P. Bogdan pentru această școală, și cer să se menție denumirea dată de cetățenii cartierului.

Consiliul menține numele de „P. Bogdan"; și după propunerea d-lui D. Dimitriu, se dă numele „C. Toma" podului de piatră de peste Bahlui, construit sub primariatul d-lui Toma.

Consiliul ține și astăzi ședință.

Rep.

x Asociația proprietarilor ipotecați din localitate a ținut aseară câteva întruniri în diferite cartiere ale orașului, în vederea congresului regional care va avea loc în curând la Iași.

Serbare la Tg. Frumos

în folosul școlilor primare

Corpul profesoral al ambelor școli primare din Tg. Frumos, de acord cu comitetele școlare respective, au hotărât încă de mult să dea în ziua de Dum. 29 Mai o serbare urmată de bal — în scopul adunării de fonduri necesare acestor școli, cari — după cum am spus și scris — au nevoe de multe — deși ele au pentru a lor întreținere pădurea: „Stroești-Loiu" în suprafață de peste 200 ha.

Timpul pentru serbare—e bine ales, scopul nu mai puțin și socot, că lumea toată, dar mai ales părinții copiilor dela aceste școli, vor da tot concursul moral și material.

In acest scop, întregul corp didactic și mai ales doamnele institutoare depun o mare activitate și de aceia dacă lumea din Târgul Frumos a dat concursul ei altora, cari au venit din altă parte pentru a da serbări apoi ne așteptăm ca concursul ei cu acest prilej —să fie cu mult mai mare.

Iconom. N. Dărângă

Către cetitorii noștri

din Huși

Ziarul „Opinia" sosește la Huși la ora 4 jum. aducând ultimele știri din țară și străinătate.

Ziarul se găsește de vânzare atât la vânzătorii de ziare cât și la depozitul nostru Librăria „Leontin" până la ora 11 seara.

Nu există nici o îndoială,

Nici un fel de cremă, de lux, sau cremă denumită făcătoare de minuni și nici un fel de imitație nu pot întrece

CREMA-NIVEA

Căci nu există în toată lumea o altă cremă pentru îngrijirea pielei care să conțină „Lucerna" cunoscută ca cel mai eficace aliment al epidermei și pe care se bazează surprinzătorul său efect.

Așa dar cereți numai „CREMA NIVEA"! Nimic altceva!

O telegramă nostimă

Pățania unui medic ieșan

De Sft. Const. și Elena, un medic ieșan dela Sft. Spiridon, d-l dr. Ștefăniu, potrivit uzului, și-a felicitat părintele, cu domiciliul în Codăești (Vaslui).

Și părintele, a ținut să mulțumească fiului pentru atenție, — retrimițându-i o telegramă pe adresa:

Dr. Ștefăniu
Clinica genito-urinare
Spiridonia Iași

Dar iată pe ce fel de... adresă a primit d-rul Ștefăniu, telegrama:

Dr. Ștefăniu
Linica Jenică — Marioara
Spiridonia
Iași

Noroc de cuvântul „Spiridonie" care a făcut ca adresantul să poată primi depeșa transmisă cu atâtea neatenție.

Rex

Băile VATRA DORNEI

Vindecă: Reumatismul, Ischias, Diabet, boli de cord și femei

Altitudine 804 m.—Clima subalpină, temperată
Băi de acid carbonic natural.—Nămol cu esențe balsamice și rășinoase.—Institut hidro și mecano-terapic sistem Zander-Herz.
Distracții: excursiuni, plajă, concerte, cinema, muzică militară.
Sezon 1 Iunie—30 Septembrie.—Mari reduceri la locuințe și întreținere —50% reducere pe C. F. R.
Prospecte și informațiuni la
Comisia balneară, Vatra-Dornei.

INFORMAȚIUNI

x *O superstiție ciudată*—Curtea de apel are a judeca un proces interesant. Femeia săteanului Vasile Ioănucă din Corni-Botoșani a murit acum câtva timp.

La înmormântare, înainte de a se coborî cadavrul în groapă, soțul a deschis capacul sicriului și conform unei superstiții, a desfăcut pe moartă la haine și ghete.

Aceasta — spune superstiția— ar ajuta recăsătorirea imediată a soțului văduv.

Jandarmii însă au încheiat proces verbal de profanare, în baza căruia tribunalul Botoșani a condamnat pe sătean la 5 zile închisoare. El a făcut apel.

x D. Aurel Margulies a reclamat parchetului pe comerciantul Beno Natanzohn din Piața Unirii.

D. Margulies arată că a încredințat d-lui Nathanzohn câteva butoaie cu ulei, încă în anul 1930, în consignație. Dar nici până azi, nu a primit marfa sau banii.

Parchetul a ordonat o anchetă.

x Dintre fostele bănci ieșene, precum am anunțat au cerut lichidarea judiciară Banca „Dacia" și „Uniunea Română". Azi d. av. Milton Lehrer va introduce cerere de lichidare și pentru banca „Româno-Franceză".

x D. C. Genoiu, funcționar din str. Banu 12, a reclamat parchetului firma „Patefonul" din București și pe voiajorul ei d. Katz.

D. Genoiu se plânge că a comandat un aparat nou de radio marca „Westians" cu 14.000 lei.

Dar a primit un aparat vechi imposibil de întrebuințat.

S'a ordonat o anchetă.

x **Conferință.**— Duminică 29 Mai, ora 5 p. m. va avea loc în Aula Universității conferința, ținută de Dl. *George Fotino* despre Contele Goluchowski și D-l de Bulou la Curtea Regelui Carol. (Un episod din Istoria Triplei Alianțe), în beneficiul *Soc. Pânea Săracilor.*

x Fostul local al cofetăriei Tufli a fost închiriat casei Zamfirescu din București. Soc. „Jockey-Club" a însărcinat pe cunoscutul arhitect ieșan d. ing. Kleper cu modernizarea localului.

x Pr. Isidor Pașcanu dela Galați a fost numit procuror în consistorul spiritual al eparhiei, pe timp de 6 ani.

x Aseară a avut loc o consfătuire la clubul liberal georgist din Piața Unirii, sub președinția d-lui deputat C. Toma. S'au luat măsuri pentru intensificarea propagandei în județ. Apoi s'a hotărât ca o parte din membrii să participe la congresul de Duminică de la Chișinău.

x Locuitorii din apropierea cimitirului Sf. Vasile s'au prezintat d-lui primar P. Bogdan și i-au propus să instaleze apă în acel cartier, urmând ca ei să procure materialul necesar.

x Primăria înștiințează publicul să nu risipească apa. Pe conductă nu se poate aduce o cantitate mare de apă și din cauza risipei ce se face, va fi nevoie să se oprească mai multe ore pe zi apa în oraș.

x Supunem d-lui ing. Wolansky directorul g-ral al soc. comunale de electricitate, o plângere justă a vatmanilor de tramvaie care, de când cu noul orar, sunt înhămați la o muncă excesivă, neavând timp suficient de dormit.

O ameliorare, se impune deci..

x **Lucrătorii frizeri** ni se plâng că dela introducerea noului orar, sunt lipsiți de cea mai elementară odihnă corporală.

Intr'adevăr breslașii aceștia își fac serviciul dela ora 7 dim. și până la 10 jum. seara, adică circa 16 ore pe zi (și chiar mai mult).

Ei cer chesturei poliției ca să ordone intrarea în legalitate.

x Mercuri a sosit în local tate d. prof. univ. Gotcu dela Universitatea din Cernăuți și director al ziarului „Glasul Bucovinei".

D-sa a fost oaspetele I.P.S.S. Mitropolitului Pimen.

Cu ocazia venirii în orașul nostru, dl. Gotcu a vizitat Mânăstirea Cetățuia fiind însoțit de pr. dr. Const. Nonea.

Astăzi dimineață d-sa a părăsit orașul.

x Camera de punere sub acuzare a emis pentru a doua oară mandate de arestare contra studenților Cogan și Protopopov, arestați de peste 2 luni, pentru că au scos un ziar studențesc.

x Comisia fiscală de apel a început azi judecarea apelurilor medicilor, care se vor judeca până Luni. De Luni comisia va începe să judece apelurile avocaților.

Comisia este prezidată de d. prim-președinte Wincler, iar fiscul este apărat de d. controlor șef d. N. D. Popa.

x La inspectoratul de siguranță se cercetează o nouă afacere de propagandă comunistă.

Sînt menținute sub stare de arest de câteva zile mai multe lucrătoare, după cum ne anunță familiile lor.

x In ziua de 5 Iunie, va avea loc în sala „Cultura" un proces literar cu tema „In goană după dragoste", după romanul lui Pitigrilli.

Procesul e organizat de gruparea C. T. S. (Cercul tineretului sionist) din localitate.

x **Victor Ion Popa**, cunoscutul scriitor, regisor și pictor bucureștean se prezintă ieșenilor la 1 Iunie în ipostaza de actor dramatic jucând un rol tittular în ultima sa piesă *„Take-Ianke* și *Kadâr"*.

Spectacolul are loc la Teatrul Național, distribuția piesei întrunind pe frumoasa *Maria Mohor*, pe subtilul comic *Timică* și pe N. N. Matei, Jules Cazaban, actori de marcă din generația nouă.

Biletele la „Brașcu".

x D. Ioan Axinte, prefectul jud. Iași, a vizitat ieri comunele Podul-Iloaiei, Dumești și Popești, inspectând primăriile respective și interesându-se de nevoile populației.

x Azi se împlinesc 15 ani dela asasinarea, în împrejurările cunoscute, a bătrânului socialist Max Vecsler.

Din Pașcani

Inecat. — Săteanul Vasile Rața din Stolniceni-Vrăjescu mergea cu barca pe Siret.

La un moment dat barca s'a răsturnat și omul s'a înecat.

Accident — Șeful de echipă Ștefan Bjoja din Pașcani a fost calcat de tren în stația Cozmeni. E în stare gravă.

Diverse. — Gimnaziul local de sub direcția d-lui Ion Radomschi, a dat o frumoasă serbare în sala cinema „Unirea".

Partea artistică a fost foarte reușit condusă de d. M. Gherman maestru de muzică.

— D. Vasile Dănulescu șeful poliției, a inspectat căsăpiile și a dat în judecată pe unii măcelari contravenienți.

— In seara de Sâmbătă 28 Mai va avea loc o serbare dansantă, organizată de un grup de tineri, pentru strângerea unui fond de excursii.

Hand.

Elena Gheorghiu anunță rudele și cunoscuții că Sâmbătă 28 Mai, ora 10 a. m. se va oficia la cimitirul Eternitatea parastasul de un an pentru defunctul ei soț

IANCU GHEORGHIU

Pentru apicultori

Faguri artificiali

în bandă lungă, lățimea până la 35 c.m. cu celule adânci, din ceară de albină cu garanție curată, precum și cu ceara clientului, servește mai eftin, prompt și conștiincios

IOSIF DREHER
apicultor, *Pașcani*

Grădina Pomul Verde

Astăzi Vineri 27, Sîmbătă 28 și Duminică 29 Mai se va juca de către ansamblul având în frunte pe renumiții artiști

VERA KANIEVSKA și PAUL BREITTMAN

Kadetten Liebe operetă în 3 acte de Sekunda

PREȚURI REDUSE:
Fotoliu 50 lei, Rezervat 30 lei, Stal 25 lei, Galerii 15 le

Azi la Cinema Gheltzer
3 FILME OPERE MARI
VISUL după romanul LA REVE de EMILE ZOLA
Tradarea cu LYA de PUTTI
și Auto Zburător cu HARRY PIEL
Sala bine ventilată.
Intrare 12, 10 și 6 lei

România
Corpul Portărelor Tribunalului Iași
Publicațiune No. 300
Anul 1932 luna Mai 26

Se publică spre cunoștința generală că conform adresei No. 59521 | 931 a Judect. Ocol, 2 Urban Iași se va vinde prin licitație publică în ziua de 1 Iunie 1932 ora 9 dim. averea mobilă sechestrată cu Procesul Verbal No. 4920 | 932 de la Strul Pascal din Iași str.-la Trei Erarchi 6 la pretenția Băncei Cooperative de Credit Mărunt și Economie Iași, averea compusă din: 1) una șifonieră furnierată mahon cu 2 uși și un sertar, una din uși având oglindă și cealaltă ușă având 2 oglinzi mici, 2. una oglindă de perete cu rama de lemn furnierată la fel și cu mesuța ei, 3. una masă de sufragerie la fel pe 4 picioare cu 4 scaune din lemn curbat, 4. un covor de perete țesătura națională lungimea 2 jum. m. X1 m. Iar în aceiași zi la ora 10 dim. de la debitorul Itic Șlom din Iași str. Descălicătoare 3 averea amobilă definitiv sechestrată cu procesul verbal No. 4920 bis 930 și compusă din 1. una mașină de cusut marca „Singer" format birou cu 3 sertare seria F 4082224 în bună stare. 2. un garderob sculptat cu 2 uși și un sertar.

Vânzarea se va face în Iași str.la Trei Erarchi 6 și Descălicătoare 3, domiciliul debitorilor pe bani gata și în asistența comisarului respectiv.

Șef Portărel Bazali | Secretar, D. Stancov

Cumpărați covoare persane din depozitul

„TEBRIZ"

Strada Stroescu No. 16

ULTIMA ORĂ

INCURCATURILE FINANCIARE
în lumina raportului experţilor franceji
Efectele Conversiunii.—Incordare între guvern şi Banca Naţională.—O audienţă la Rege

Bucureşti 27. — Se ştie că d. Rist şi-a redactat la Paris raportul asupra situaţiei noastre financiare, şi l-a remis guvernului francez. Apoi, prin intermediul d-lui ambasador Puaux, raportul a fost prezintat d-lui Argetoianu.

O critică aspră

„Universul" crede a ştii că în raportul experţilor se arată rezultatele unor legi şi măsuri de guvernământ care au dus la nimicirea creditului intern şi la izolarea noastră economică şi financiară.

Incurcătura conversiunii

Se menţine afirmaţia că d. Auboin e decis să demisioneze. D-sa se plânge de piedici care i s'au pus în exercitarea misiunii — prin măsurile de guvernare dela noi.

Perspectivele regimului de Conversiune; creiază o criză a creditului şi o stagnare a vieţii economice.

Legea prin care statul preia în sarcina lui, pagubele ce va suferi Banca Naţională din creanţele agricole; prelurarea acţiunilor Steaua Română şi împovărarea statului prin lichidarea Sindicatului bancar,... sânt considerate de d. Auboin ca o derogare primejdioasă dela planul de stabilizare.

Demersuri străine

„Universul" pretinde că ţările interesate în operaţiile de stabilizare a leului, vor face demersuri la guvernul român, cerând modificări esenţiale în legea de Conversiune.

Primul demers a şi fost făcut, de către Franţa.

Fricţiuni cu Banca Naţională

Se spune că o incordare de relaţiuni există între d. ministru Argetoianu şi conducătorii Băncii Naţionale, pe tema legii de Conversiune.

In cercurile noastre financiare se şopteşte că, în curând, se vor afla dedesubturi ciudate despre felul cum s'a legiferat Conversiunea.

O audienţă

Dl. C. Anghelescu, guvernatorul Băncii Naţionale s'a prezintat ieri după amiază în audienţă la Palat, şi a făcut Regelui un expozeu timp de aproape două ceasuri.

Cuponul

Din cercurile Ministerului de Finanţe se precizează că sumele pentru plata cuponului extern, care se află depuse la Banca Naţională, asigură cuponul până la 1 Septembrie. Se va continua normal cu depunerea sumelor necesare, aşa că întreaga rată externă pe anul în curs, va fi asigurată la timp.

Spion sovietic
ucis la Nistru

Chişinău 27.—Siguranţa a fost informată că lângă punctul Ciugurgiu (Tighina), a fost surprins un spion sovietic care a trecut Nistrul.

Somat de grănicerii noştri, spionul a vrut să arunce o granată; dar a scăpat-o lângă el şi l-a ucis pe loc.

Primarul Parisului
vizitează România

Bucureşti 27.—Se anunţă că d. Latour, primarul Parisului, va sosi la Bucureşti în ziua de 12 Iunie.

Inaltul oaspe va rămâne o săptămână şi se vor organiza festivităţi în onoarea lui.

Apoi d. Latour va vizita câteva oraşe principale din ţară.

INFORMAŢIUNI

x Intreaga colonie polonă din Iaşi este rugată să aziste mâine Sâmbătă la gara Iaşi (ora 1.55), când se va face primirea oficială a d-lui ministru conte Szembeck.

x De câteva zile, chlorinarea apei a încetat. La serviciul sanitar al oraşului s'au luat noi probe de apă, care au fost trimise institutului de chimie spre analiză, pentru a se constata dacă conţin sau nu bacili.

x In ziua de 29 Mai a. c. va avea loc la Spitalul „Dr. Ghelerter" din localitate adunarea generală anuală a acestei instituţii.

x Sala „Ileana" Cartea Românească la 1 Iunie se deschide *expoziţia Principelui Hnery Ghica.*

Desemne în peniţă şi tuş.

Merită să fie vizitată.

ORA 3

Un comunicat al Băncii Naţionale
în legătură cu situaţia financiară

Buc. 27.— D. Const. Anghelescu, guvernatorul Băncii Naţionale, a fost azi din nou primit de Rege. La aceas ă audienţă a fost chemat şi d Argetoianu.

Astăzi la prânz Banca Naţională a dat următorul comunicat:

„In diferite ziare s'au făcut comunicări cu privire la raportul d-lui Rist asupra situaţiei financiare. Aceste ştiri sânt alarmiste şi pot produce mari greutăţi şi înrăutăţiri.

„Banca Naţională mai comunică că n'are cunoştinţă despre demisia d-lui Auboin; că nu s'a discutat raportul d-lui Rist şi că institutul de emisiune nu se găseşte în niciun conflict cu guvernul sau cu ministrul de finanţe".

Convenţia comercială cu Austria

Azi dimineaţă d. Anghelescu, guvernatorul Băncii Naţionale, a avut o întrevedere cu d. Taşcă, ministrul de industrie şi comerţ.

S'a discutat chestiunea convenţiei comerciale cu Austria.

Apoi d. Taşcă s'a întâlnit cu ministrul Austriei la Bucureşti. Se crede că Luni convenţia va fi încheiată.

Comunicări importante

Ziarul „Lupta" afirmă că d. Puax, ministrul Francez la Bucureşti, precum şi alţi doi ambasadori ai unor state, creditoare ale României, ar fi făcut guvernului comunicări importante în legătură cu situaţia noastră financiară.

In urma acestor comunicări s'ar fi produs constătuirile şi audienţele de ieri şi de astăzi.

Soldele militare se vor plăti regulat

Buc. 27.— Cercuri guvernamentale bine informate declară că soldele militare se vor plăti regulat. Ele nu vor suferi întârziere, deoarece fondurile pentru solde sînt sigure.

Tren atacat cu pietre

Buc. 27 — Intre Buftea şi Periş, trenul Bucureşti-Galaţi a fost atacat cu pietre Mai multe geamuri au fost sparte, călătorii trecând prin momente de mare panică.

Se fac cercetări pentru descoperirea răufăcătorilor.

Nou debuşeu pentru petrolul rusesc

New-York 27.— Conferinţa internaţională a petrolului s'a terminat.

Se anunţă că cu prilejul acestei conferinţi Rusia şi-a asigurat în America un nou debuşeu pentru 5 milioane 300 mii tone de petrol.

In aşteptarea zborului trans-atlantic
al d-rei Smaranda Brăescu

Bucureşti 27.— In legătură cu hotărirea celebrei noastre parașutiste d-ra Smaranda Brăescu, de a întreprinde un raid peste Atlantic, se mai anunţă din America următoarele:

D-ra Brăescu a obsolvit cu deplin succes o şcoală de pilotaj, după cursuri de 3 luni de zile.

Actualmente, îndrăzneaţa parașutistă face antrenament, împreună cu cunoscutul aviator american Jackson, care va însoţi pe d-ra Brăescu în zborul peste Ocean.

Şanse ministeriale
ale d-lui Nae Ionescu

Bucureşti 27.— „Patria" din Cluj şi apoi alte ziare, au afirmat că d. N. Iorga ar fi silit să accepte în guvern pe d. prof. Nae Ionescu directorul ziarului „Cuvîntul".

Intrebat de ziarişti, d. Iorga a declarat:

— „Nu poate fi vorba să fiu silit; ci ar fi o plăcere să am colaborator un om inteligent şi activ ca d. Nae Ionescu".

Un nou program fiscal
al partidului liberal
Reduceri de impozite şi revizuirea măsurilor din ultimii ani

Bucureşti 27 — Acasă la d. Dinu Brătianu, s'a întrunit comisia financiară a partidului liberal. A prezidat d. I. G. Duca.

In urma discuţiunilor, comisia a avizat la următoarele măsuri:

1) Revizuirea şi reducerea impozitelor; şi respectiv o reducere cu 15 la sută a bugetului general al Statului.

2) Revizuirea modului de impunere fiscală; înlăturarea fraudelor şi a şicanelor care se fac contribuabilului.

Pentru a se ajunge la acest scop, comisiunea propune suspendarea inamovibilităţii funcţionarilor depinzând de Ministerul Finanţelor.

3) Revizuirea pensionărilor din ultimii ani, şi rechememarea în activitate a pensionarilor tineri, care au fost îndepărtaţi din motive politce.

4) Revizuirea numirilor făcute ilegal în funcţiile publice.

S'au instituit subcomisiuni care vor studia propunerile de mai sus şi vor face referate amănunţite.

*

Unele ziare anunţă că neînţelegerile din organizaţia liberală dela Focşani, n'au putut fi aplanate; şi că d. N. D. Chirculescu şi-ar fi înaintat, pentru a doua oară, demisia din partid.

O femee, şef de bandă
Arestată de jandarmi, — ea reuşeşte să evadeze

Tighina 27.—De mult timp dădea lovituri în judeţul nostru o bandă de tâlhari bine organizată, care are la activul ei numeroase omoruri, tâlhării, jafuri etc.

După asidue investigaţii şi abile urmări, banda a putut fi capturată.

S'a stabilit că şeful hoţilor, era o femeie numită Domnicu Ursu.

Aceasta a fost cercetată întâi de autorităţile din Tighina şi apoi, — sub o puternică escortă — a fost trimisă în satul ei natal, Tarnatar, penttu a fi cercetată şi acolo.

Când Domnica Ursu a ajuns în faţa casei unde s'a născut, a cerut invoire jandarmilor care o escortau, să fie lăsată s'o mai vadă odată. I s'a admis. Domnica a intrat în casă; iar jandarmii au aşteptat 10 minute, o jumătate de oră. Din locuinţă nu mai ieşea nimeni. Domnica ursu dispăruse. S'a dat ordin de prinderea şi arestarea ei. *Coresp.*

NOUL TARIF POSTAL
care intră în vigoare la 1 Iunie
Reduceri şi scumpiri.— Câteva inovaţii

Incepând dela 1 Iunie, se modifică în modul următor, tariful poştal:

1) Tariful scrisorilor se menţine acelaş.

2) Taxa unei cărţi poştale simple sau ilustrate se urcă la 3 lei, iar cele cu răspuns plătit, lei 6.

3) Mandatele poştale sau telegrafice, se admit la prezentare până la valoarea de 30.000 lei. Taxele până la sume de 10.000 lei, rămân aceleaşi; dela 10-20 mii lei câte 3 lei de fiecare mie de lei; dela 20-30 000 lei câte 2 lei la fiecare mie de lei.

Costul unui mandat pentru expedierea unei sumi mai mare de 10.000 lei, va costa 20 lei.

Pentru colete

Pentru mesagerii (colete, grupuri, etc.) taxele au fost fixate astfel: 1) Pentru cele destinate în cuprinsul aceluiaş judeţ, 4 lei de kgr. cu minimum de taxă 8 lei de fiecare obiect. 2) Pentru cele destinate în judeţul vecin: câte 6 lei de kgr. cu minimum de 8 lei de obiect.

Pentru telefoane

Tot dela 1 Iunie, taxele la telegrame s'au modificat în felul următor:

O telegramă loco care conţine până la 10 cuvinte va avea taxa fixă de 10 lei; pentru orice cuvânt în plus, un leu. Separat de aceasta se va adăuga: 2 lei timbru de aviaţie şi 2 lei taxa de înregistrare. Pentru telegramele inter-urbane (între diferite oraşe din ţară) s'a menţinut taxa de doi lei pentru cuvânt, însă telegrama trebuie să aibă minimum 10 cuvinte. Pentru telegramele de presă, se menţine reducerea de 50 la sută, fără să ţie seama de minimum de cuvinte.

Pentru telegramele urgente se va percepe o taxă fixă de 20 lei, indiferent de numărul cuvintelor. Pentru răspuns—plătit, se aplică deasemenea minimul de 10 cuvinte.

S'au înfiinţat bonuri telegrafice, în valoare de 2, 5, 10 şi 20 lei cu ajutorul cărora oricine poate plăti costul telegramelor, la prezentare.

S'a introdus sistemul de telegrame-scrisori, care se vor transmite între orele 9 seara şi 8 dimineaţă, fiind expediate la destinaţie prin factori speciali. Ele vor trebui să aibă minimum 25 cuvinte şi vor fi taxate cu 1 leu cuvântul, fără a se aplica taxa de noapte.

*

Convorbiri telegrafice

Separat de aceasta, s'au înfiinţat convorbiri telegrafice cu ajutorul aparatelor Hughes, Baudot şi Morsse, eliberându-se persoanelor banda convorbirii şi socotindu-se 50 lei pentru distanţa de 300 klm., în timp de cinci minute; iar dacă convorbirea durează mai mult, câte 5 lei de fiecare minut. Pentru localităţi situate la peste 300 km. taxa este de 100 lei pentru primele 5 minute şi câte 10 lei, de fiecare minut în plus.

Avizul de apel se taxează cu 20 lei.

Astfel telegraful va face o concurenţă serioasă telefonului.

Sistemul acesta se va inaugura Luni 30 Mai cor. ora 10 jum. dim. în prezenţa autorităţilor, în cabinetul d-lui Cociu, dirigintele oficiului Iaşi. S. MAUR

x Astăzi se inaugurează sezonul de vară al Strandului dela Palatul de justiţie. Cu acest prilej se va deschide şi o uliţă care să facă legătură între palatul de justiţie şi str. Palat, lângă Gimnaziul Alex. cel Bun.

x La Administraţia Financiară, nu s'a făcut nici astăzi nici un fel de plată. Câţiva pensionari, invalizi din război—protestând energic că nu li se achită drepturile, — în urma unei dispoziţii a d-lui prefect Axinte, au fost conduşi de gardienii publici la chestura poliţiei.

x Consiliul judeţean s'a întrunit azi dimineaţă, sub preşedinţia d-lui director Casian având a rezolva chestiuni curente de serviciu.

x **Sifonagiii protejaţi ?** — Transportul sifoanele dela fabricele speculanţilor, se face în condiţii nehigienice.

Există încă din anul 1930 o decizie a Ministerului Sănătăţii, care obligă ca sifoanele să fie transportate în căruţe închise. Măsura nu este respectată la Iaşi; praful se infiltrează în canele şi primejduieşte sănătatea consumatorilor.

Toleranţa aceasta pentru sifonagii, care pe deasupra specullează, luând un preţ mai mult decît dublu,— e curioasă. Publicul e, cu drept cuvînt, nedumerit.

Atragem atenţia d-lui medic-şef al oraşului.

x Ministerul Sănătăţii a aprobat înfiinţarea coloniei de vară la Cetăţuia, rugând pe d. dr. Bulău, medicul şef al oraşului, să trimeată un proect de organizare în scopul alocării fondului necesar funcţionării acestei colonii.

Totodată medicul şef al oraşului va înmâna personal un astfel de proect şi Mitropolitului Pimen, care a binevoit să acorde localul pentru colonie.

Informaţiuni

x Suntem informaţi din Bucureşti, că cunoscuta modistă Domnişoara LILLY, după o lipsă îndelungată din ţară, şi-a redeschis salonul de Mode în propriul apartament din Calea Dorobanţilor No. 29,

CASIERIŢĂ se caută la o farmacie din localitate. A se adresa la ziar sub A.

CHEVROLET, de vânzare, în perfectă stare de funcţiune, motor nou, cauciucuri bune. A se adresa str. Speranţei No. 3.

Lei 5000 vagonul lemne foc

predate la domiciliu

Lemnele sunt de stejar, uscate, de prima calitate.

Greutatea şi calitatea absolut garantate.

Pentru comenzi a se adresa la administraţia ziarului.

România
Corpul Portărcilor Tribunalului Iaşi
Publicaţiune No. 301
Anul 1932 luna Mai 26

Se publică spre cunoştinţa generală că conform adresei No. 26629 | 932 a jud. ocol 2 Urb. Iaşi se va vinde prin licitaţie publică în ziua de 31 Mai 1932 ora 10 dim. averea mobilă sechestrată cu procesul-verbal No. 5103 | 931 dela Moscovici Strul din Iaşi str. Calaraşi 10 vechi la pretenţia Băncei Cooperative de Credit Mărunt şi Economie Iaşi averea compusă din 1. una şifonieră furnierată mahon cu 2 uşi şi 2 sertare, una din uşi având oglindă, 2. un garderob cu o uşă şi un sertar, 3, una oglindă de perete cu ramă de lemn şi mesuţe ei, 4. una etajeră cu 5 poliţe. 5. une masă pe 4 picioare cu 2 scaune de lemn curbat. lar în aceiaşi zi la ora 11 dim. dela Moise Goldştein din Iaşi str. Brudea 46, vechiu sechestrată cu procesul verbal No. 5103 bis | 931 şi compusă din 1. una şifonieră de culoare maro cu 2 uşi şi un sertar una din uşi având loc pentru oglindă 2. un bufet de culoare albă cu 2 uşi de stică sus cu un sertar şi 2 portiţe jos. 3. una masă pe 4 picioare, 4. un strung de lemn.

Vânzarea se va face în Iaşi str. Ca arași 10 vechiu şi Brudea 46, dom ciliul debitorilor pe bani gata şi în asistenţa comisarului respectiv Şef Portărel, Bazali | Secretar, D. Stancov

Ştiri poliţieneşti

Excroc arestat

Am relatat ieri excrocheria comisă de un militar împotriva femeiei Maria Eşanu din Bălţi, care venise să se consulte la d. dr. Sava Goiu. Militarul, propunându-i să „intervie" pe lângă d. dr. Sava Goiu să o interneze la spital, i-a luat 700 lei.

D. comisar Bobeica secondat de d. comisar Ciuceanu, au izbutit să deie de urma excrocului pe care l-au arestat. El se numeşte Irimia Ion sergent din rgt. 24 artilerie, cu domiciliul la Iaşi str. Şapte oameni.

Arestarea unor periculoşi răufăcători

Se cunosc împrejurările în care s'a comis furtul la d. av. Dragan din str. Şcoalei de arte.

Incepând cercetări, d. Gasparovici şeful poliţiei judiciare, a căpătat informaţiuni că hoţul ar fi tâmplarul Soltuz Gh. din şoseaua Naţională str. B.; s'a dus la locuinţa acestuia, însoţit de păgubaş şi de detectivul Asurdoaei. Acolo d. Gasparovici s'a dat drept antreprenor de berărie şi a spus hoţului că a vent să comande nişte mese.

In timp ce tratau afacerea, păgubaşul a zărit în casă obiecte furate de la dânsul. Soltuz a fost imediat arestat. In casa lui s'a descoperit un adevărat bazar de obiecte furate. S'a constatat că parte aparţineau ziaristului Frimu, parte d-lui Av. Schreiber din Fundacul Lozonschi.

*

Alt hoţ a fost a fost arestat pe str. Vasile Conta. El se numeşte Simon Grümberg zis Baraş din str. Rampei No. 1. El a băut într'o cârciuma cu d. Grigore Popovici din str. Lascar Catargiu şi i-a furat 3219. Banii au fost găsiţi asupra lui.

S'a furat un copil

Locuitorul Ion Duceag din str. Semnului No. 3 a reclamat poliţiei că i s'a furat un copil în etate de un an şi nouă luni. Se crede că autorii ar fi nişte ţigani care se află cu şatra în apropierea oraşului.

Furt la un debit

— Un hoţ s'a introdus în debitul d-nei Ghizela Ţukerman din str. C. Negri 85 şi au furat timbre în valoare de 7000 lei.

— Prin grant, trei indivizi au furat d-lui Teodor Bulgaru din comuna Marcoci-Dorohoi 1500 lei.

S. Maur

Guvern de mînă tare
în Germania

Bucureşti 27 — Preşedintele Hindenburg soseşte Duminecă la Berlin şi va primi în audienţă pe cancelarul Brüning.

Se va discuta remanierea ministerială, fiind vorba a se da cabinetului atributul de „guvern de mână tare".

In Franţa

Paris 27.— D. Herriot va cere avizul socialiştilor, în ce priveşte colaborarea la guvern.

Dacă însă se va face un guvern radical moderat, e probabil ca portofoliile să fie distribuite astfel: Herriot externe; Renoult finanţe; Chautemps interne; Steeg instrucţia; Painlevé războiul; Queille agricultura; Bonet poşta; Daladie—aviaţie.

x Un parfum plăcut pe o faţă albă, mată, catifelată, fragedă şi fără sbrcicturi, o căpătaţi uşor după întrebuinţarea **Cremei de lăcrămioare.** Depozit: Farmacia Dr. Beceanu, Piaţa Halei.

Crema de lăcrămioare se găseşte şi la cunoscuta droguerie „La Elefant".

FABRICA DE
DROJDIE „BRAGADIRU"
anunţă că a predat reprezentanţa generală pentru oraşul şi judeţul I A Ş I d-lui
Magazin de Coloniale şi Delicatese ***M. I. Clecner***
din str. Anastasie Panu 23
(vis-a-vis de farmacia Beceanu)
unde se găseşte zilnic droidie proaspătă

ANUL XXVIII No. 7523

3 LEI EXEMPLARUL

DUMINICA 29 MAI 1932

ABONAMEN...
Lei 1000
„ 500
„ 300

ATELIERI
IAȘI.—STR. ...ANU 37

Fundațiunea „Regele Ferdinand I“
Bucureşti
Str. Ştirbei Vodă 3
(Adm. Dom. Coroanei)

OPINIA

ZIAR POLITIC COTIDIAN

ANUNCIURI
se primesc la toate
AGENȚIILE DE PUBLICITATE
și la
ADMINISTRAȚIA ZIARULUI
Iași. — Strada Lăpușneanu 37

Telefoane: Redacția 391 / Administrația 394 / Serviciul de noapte 367

Școala în aer liber

Haidem la câmp!

Viața din ce în ce mai sbuciumată și mai plină de privațiuni, dă lumii generații din ce în ce mai ostenite, mai incapabile de rezistență. Nicăeri mai mult decît în școală, nu-ți poți da seamă mai bine de acest lucru.

Privirile oricui, de cad asupra unei clase, răsfrâng îndărăto dureroasă constatare: mai mult decât trei sferturi dintre elevi sau eleve, îți dau aspectul unor făpturi bolnave: fețe palide, ochi lipsiți de orcie vioiciune care să-ți arate sănătate și neastâmpăr de inteligență pătrunzătoare.

Deacasă vin hrăniți cu aer și lumină insuficientă; vin flămânzi și goi. La școală găsesc în cele mai dese cazuri clase pline de aer otrăvitor. In Iașul nostru, aproape la toate școlile, salele de clas sunt ocupate zilnic câte 8 9 ore pe zi. Clase paralele, alternează între ele prin pauza de 1-2 ore la amiază, timp insuficient pentru o aeresire complectă.

Iată de ce cred și eu, cum îmi spunea cândva medicul șef al Iașului, d. dr. Bulău, că e nevoe ca în cea mai bună parte a timpului, elevii școlilor să evadeze din clasele și coridoarele pline de praf și aer stricat, și să-și facă lecțiile în aerul mai curat și mai înviorător al câmpurilor din jurul Iașului.

Rândurile acestea sunt un apel pe care-l fac colegilor, în numele unei idei de higienă școlară, fără a mai sublinia ideea educativă a cursurilor făcute în aer liber, într'o vreme în care natura gâlgâie de viață și de belșug.

Evadarea în câmp cu elevii noștri, este o poruncă categorică a sănătății în prim loc.

Pentrucă zădarnic voiu memoriza cu elevul ceva mai mult în salele de clas, dacă-i voiu debilita plămânul și trupul lui în creștere.

Un proverb popular spune: „Decât un om filosof oftigos, mai bine un animal sănătos“.

Lecțiile în câmp însă făcute cu pricepere și tragere de inimă, sunt mult mai rodnice și fortifiante și din punct de vedere spiritual, mai ales în primavară, când totul te cheamă afară, în soare, în câmp, în miros de flori și iarbă fragedă, decât în cei patru pereți ai claselor cu aer plin de toate impuritățile inerente aglomerațiilor.

Haidem la câmp, dar; măcar în timpul scurt ce-l mai avem până la vacanță.

Gh. Chiriţescu

Săteni care pierd dreptul la conversiune
din cauza unor erori fiscale

Dl. V. Valicu, student, ne trimite un judicios articol din care extragem partea esențială:

„Este vorba de rolurile percepțiilor unde-s trecute averile imobile ale contribuabililor, pe baza cărora cetățenii vor putea beneficia de cutare sau cutare articol al legii asanărilor agricole.

Sânt cetățeni, cari-s trecuți în roluri cu câte 12—20 ha. pământ arabil, și în consecință nu se pot bucura de prevederile art. 2 din lege căci au depășit limite de proprietate asanabilă; 10 ha. Este vorba de agricultorii de pe câmpii, nu de cei ce s'ar găsi la o altitudine de 600 m. Aci vine tragedia.

Acelaș țăran are 2, 3 feciori și 3—4 fiice, cărora le-a dat omul —la căsătorie—câte cât a putut din cele 12—20 ha, și el n'a rămas decât cu 5—7 ha.

O proprietate, deci, de drept asanabilă!

Dar fiindcă recensământul averilor imobile nu s'a mai făcut nu știu de când—unii zic că din 1928!—țăranul n'a putut să treacă, în rolurile copiilor căsătoriți, bruma de pământ ce le-a dat'o ca zestre.

Și așa agricultorul, dator putred, este menit să rămâe în afara prevederilor legii, cu toate că este în dreptul său.

El n'a știut, și nici nu știe, cum să procedeze ca să treacă acest pământ pe numele copiilor căsătoriți; iar autoritățile stau impasibile și-l lasă pradă ignoranței. Este imperativul timpului de azi ca să se facă această revizuire, căci altfel intervenția legii de salvare agricolă este ineficace și superfluă.

Să se întrebe cetățenii, ce pământ este proprietatea lor exclusivă.

Percepțiile să fie obligate să le dea satisfacție și certificate de veracitatea celor spuse, în baza cărora—apoi—cetățenii să-și poată reclama drepturile lor.

Toate aceste măsuri se impun. Și cât mai grabnic! Căci 19 Iulie, termenul până când se fac declarațiile cetățenilor asanabili, se apropie. Și, barem, să nu ne batem în piept — mai pe urmă — că am vrut să aducem salvarea, dar ne-am împiedicat de niște formalități fiscale.

Vas. Valicu
student

Cronica cinematografică

FILME și ACTORI

Vorbe...

Divorțul Marlenei...

Se știe că oxigenul vedetelor de orice gen este reclama. Mai mult decât în orice alt domeniu, în lumea filmului acest oxigen este absolut necesar pentru a întreține viața „stelelor“ pământești. Și spre a obține zgomotul răsunător al reclamei, vedetele nu evită chiar procedeele cele mai excentrice.

Dacă o actriță e celibatară, se pune imed at la cale un proect matrimonial cu parfum princiar și cu sunet de miliarde. Când însă vedeta e căsătorită, care mijloc de reclamă ar întrece efectul divorțului? Marlena, care era măritată în momentul lansării, a pornit sub auspiciile unui divorț. S'a înregistrat cunoscutul scandal conjugal cu regisorul Sternberg și s'a anunțat că Marlene Dietrich desface căsătoria. Zgomotul a fost bine organizat și filmele vedetei s'au bucurat de o vogă abil susținută. Dar lansarea odată terminată, scandalul lăturalnic a stopat. Și deacela conflictul matrimonial s'a potolit, Marlena renunțând la divors.

E o încheiere cam grăbită. Subiectul de reclamă era generos și mai putea fi reținut pe ecranul senzației. Ce se va face Marlena peste câtva timp, când gustul ingrat al publicului va înclina spre alte vedete? Va recurge la genul sinuciderii-reclamă, ori al răpirilor comandate? Sau atunci se va întoarce poate la ideia barocă a divorțului?...

I. b.

...și fapte

Preferința vedetelor

Un ziar din Hollywood a întreprins o anchetă, pentru a afla preferințele vedetelor. Iată câteva răspunsuri:

Greta Garbo: „Prefer o carte bună, reconfortantă, înțelegătoare a vieții și a oamenilor. O carte bună e ca un balsam“.

Charlie Chaplin: „După terminarea muncii, gust repaosul și singurătatea cu o satisfacție fără egal“.

Clara Bow: „Dansul și... șampania!“.

Emil Jannings: „Voiajul. Aș călători toată viața“.

Ramon Novarro: „Tradiționalul trio: cântecul, femeia și vinul!“.

Deosebiri...

Ce deosebire este între șampanie și femeie?

— Șampania o guști și apoi te amețește, pe când femeia te amețește și apoi o guști...

(Continuare în pagina II-a)

LA MOARTEA A DOI AȘI AI AVIAȚIEI

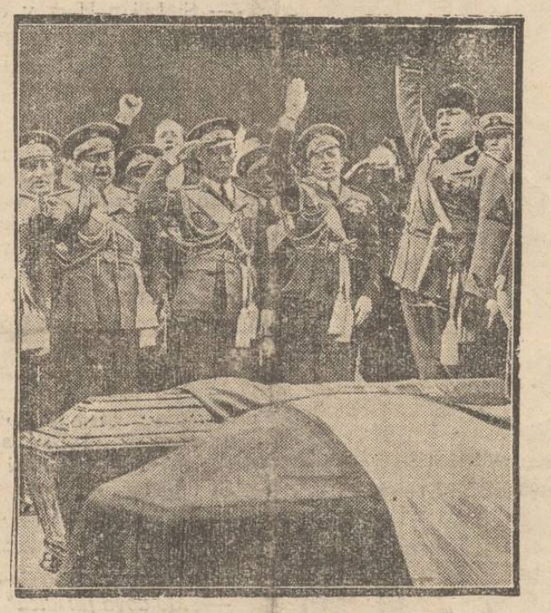

Am relatat tragica nenorocire a celor mai renumiți aviatori unguri Endresz și Bittay, care și-au găsit moartea într'un accident la Roma.

In clișeu: Mussolini (în dreapta) salutând cu pios omagiu sicriile celor doi ași ai aviației. Corpurile nefericiților piloți au fost înmormântate cu mare pompă la Budapesta.

DIN TOATA LUMEA

Când dansatoarea apare goală... — Un proces picant a venit spre judecare în fața tribunalului din New-York.

Reclamația: dansatoarea Jonny Wipers în etate de 23 ani — reclamatul: directorul teatrului unde era angajată actrița. Și acum iată împrejurările care au produs procesul:

Pentru a obține mai mult succes, directorul varieteului a obligat-o pe dansatoare să apară într'o scenă în trupul gol. Baletista a refuzat la început. Cum însă era amenințată cu concedierea, a trebuit să cedeze în cele din urmă. Dar în timpul dansului, din cauza curentelor din culise, actrița a contractat o pneumonie și a zăcut câteva săptămâni.

După ce s'a vindecat, dansatoarea s'a adresat justiției, cerînd despăgubiri direcției teatrului pentru faptul că i-a pus în primejdie sănătatea.

Tribunalul a găsit că cererea este justă și a acordat actriței o despăgubire de 1000 dolari, adecă 160 mii lei. Pentru un asemenea preț, poate că multe dansatoare ar risca un joc în trupul gol!..

*

Vedere în întuneric. — Un ziar din Copenhaga anunță că medicul danez Söjler a reușit să facă o invenție interesantă. Este vorba de un procedeu, care permite ochilor să vadă chiar și în întunericul cel mai profund.

Metoda medicală nu este însă prea ușoară. Ea constă într'o intervenție chirurgicală destul de complicată și riscantă. Doctorul danez a făcut însă până acum două experiențe, care au dat rezultate bune. Ambele persoane operate declară că pot vedea și în întuneric.

Dacă operațiunea în cauză n'ar fi prea grea și prea scumpă, sîntem siguri că aproape toți oamenii ar accepta acest procedeu. Căci în definitiv oine nu este câtuș de puțin indiscret, mai ales în întuneric?..

*

Se răpesc și animale. — In America nu se răpesc numai copii, ci și animale. Căci se știe că mulți bogătași posedă animale favorite: câni, pisici, maimuțe, papagali, etc., pe care-i înconjoară cu o adevărată dragoste paternă.

Banditii americani au găsit în această situațiune o sursă de câștiguri comode. Ei răpesc animalele bogătașilor și apoi cer prețuri importante pentru răscumpărare. Astfel milionarei Mary Dodge din New-York i s'a furat un canar; bancherului Brogger din Chicago, o maimuță, etc. Și bogătașii plătesc sumile cerute, pentru a recăpăta animalele iubite.

In orce caz însă, acest gen de răpiri e mai puțin grav decât cel al copiilor.

*

Omul care merge într'un picior — Un raid puțin obișnuit a întreprins germanul Wicky Eherenfeld din Hanovra. El a pornit din orașul său spre Berlin, țopăind într'un picior. Originalul recordman merge o bucată de drum numai în piciorul stâng, iar când obosește, pune în funcțiune piciorul drept. Niciun moment însă nu atinge pământul cu ambele picioare.

El a izbutit să meargă în acest mod, după un exercițiu trudnic de câteva luni, în care timp și-a antrenat bine mușchii picioarelor. Eherenfeld speră că țopăind astfel va izbuti să facă chiar înconjurul Europei. Rămâne de văzut însă, dacă nu va osteni mai curând decât crede!..

GRETA GARBO
și căsătoria ei misterioasă

Se știe că s'a anunțat proectul matrimonial al Gretei Garbo cu un tânăr și bogat suedez anume Sörensen. A trecut însă câtva timp și în legătură cu această știre nu s'a mai produs niciun amănunt nou: Deaceia ziarul „Chicago-Chronicle“, prin corespondenții săi, a cerut precizări atât celebrei vedete cât și lui Sörensen.

Greta Garbo a răspuns aproape intrigată: „Unul din cele mai antipatice obiceiuri ale oamenilor, este de a se amesteca în viața particulară a altora“. Dar Sörensen a declarat: „Vă rog să mă iertați; dar nu pot să vă dau nicio lămurire în această chestiune“.

Și ziarul american conchide: căsătoria Gretei Garbo capătă și ea o culoare de mister, ca și toată viața vedetei.

Actualități politice

Neîncrederea

In conferința d-sale la radio, d. ministru Argetoianu dojenește publicul pentru sentimentele lui de neîncredere, și-l îndeamnă să scoată banii „dela ciorap“,—căci numai în modul acesta s'ar putea înlătura criza.

Ne îndoim că publicul ar avea cine știe ce bani „la ciorap“. Mai curând bănuim că domnii politicieni și-au depus lei la băncile sigure, din străinătate.

Dacă ar fi însă și bani ai publicului „la ciorap“, — pentruce să-i scoată? unde să-i depue? și în ce să-i investească?

Ce măsuri au luat guvernanții pentru asigurarea deponenților? Și când vezi foști conducători de bănci falite, că ei au rămas cu avere și joviali în deplină libertate, în timp ce deponenții au pierdut totul, — ce încredere să mai aibă publicul?

Ce perspective de investiții mai sunt astăzi? Ce garanții mai oferă statul?

Recomandațiile d-lui Argetoianu sunt simple pietre în baltă (afară de cazul când ar fi un început de pregătire pentru stampilarea numerarului...Dar ce s'ar face atunci cu moneda metalică, aflată pe piață în cantitate considerabilă?).

X.

Cazul interesant al unei negrese
care a pornit în lume să-și apere copiii

Acum câtva timp, la Scottsborough, în America, șase tineri negri au fost condamnați la moarte, pentrucă au ademenit și ucis o femeie albă. Printre osîndiți, se află și frații Wright, unul în etate de 18 și altul de 15 ani. Mama lor, Ada Wright, a solicitat grațierea copiilor, dar cererea a fost respinsă.

Pentru a-și potoli durerea, negresa a întreprins o călătorie în toată lumea, oprindu-se în orașele principale, unde într'o conferință expune tragedia fiilor și susține că ei sunt nevinovați și vor muri ca niște martiri din cauza unei erori judiciare. Actualmente negresa se află în Europa și a ținut asemenea pledoarii la Londra, Paris, Berlin și Viena. Mama își apără copiii cu atâta pasiune și emoție sinceră, încât cuvântările ei sânt foarte impresionante și atrag un public numeros.

Cum a murit Albert Londres
Tragicul sfârșit al „regelui reporterilo.“

Ultimele știri venite din Paris cu privire la catastrofa vaporului „Georges Philippar“, relatează printre altele și felul tragic cum a murit Albert Londres „regele reporterilor“. O doamnă care a fost vecina de cabină a lui Londres și care s'a putut salva prin balconul odăii vaporului, afirmă că publicistul francez a pierit în flăcări. Cabina lui Londres n'avea balcon și deci el n'avea pe unde să evadeze.

Deasemenea un prietin al scriitorului, care a venit din China tot cu vasul „Philippar“, susține că Albert Londres și-a găsit moartea în flăcări. In seara din ajunul catastrofei, ziaristul francez a declarat că în China și Mandciuria a strâns un material atât de bogat și interesant, încât va putea lucra cea mai importantă carte din cariera lui publicistică. Dar soarta a vrut altfel...

Carnetul zilei

Congresul feminist
și legiferarea avortului

Femeile întrunite recent la Iași, au trecut un examen de maturitate și înțelegere.

Adunarea femeilor nu a fost un congres banal, demagogic, cu fraze și rezoluții stereotipe,— ci o reuniune serioasă unde problemele desbătute sunt momente de viață.

Femeile au înțeles că înainte de a câștiga o luptă politică—trebue să cucerească libertatea lor umană; înainte de a avea dreptul de vot — au nevoe de dreptul la viață.

Deaceia discuțiile au fost serioase, pentrucă atingeau momente vitale, proprii omenescului din ele.

Și din rezoluțiile curajoase luate, trebuește desprinsă una — propusă de inimoasa luptătoare d-na Elena Ghiulea — acea a abrogării penalității în materia avortului.

Chiar acum câteva zile s'a relatat un fapt senzațional — deși e atât de logic și firesc — care confirmă eloquent și impresionant deziderатul femeilor: cererea unei tinere fete din Brăila de a i se permite să avorteze, deoarece a fost victima unei siluiri.

Robia această fizică în care trăesc femeile, e o rușine socială. Nu vedem nici o deosebire față de evul antic — când sclava aparținea stăpânului trup și suflet. Astăzi femeia încă nu poate dispune liber de trupul ei.

S'a admis femeilor dreptul de a-și administra averea, veniturile; — dar legiuitorul le interzice sacrul drept de a dispune, deun, de ființa lor.

Numai un om liber merită drepturi; iar toată istoria nu e decât o luptă acerbă pentru cucerirea libertății fizice — și în urmă pentru celelalte.

Rezoluția luată la Iași cinstește congresul, pentru că e un strigat de libertate hotărât și dârz. Iar gestul pare și mai frumos cu cât discutantele recrutate din clasele de sus, s'au făcut ecoul unei doleanțe care mai ales agită fetele sarace —victime ale stăpânilor și patronilor—și pentru care avortul e singura lor soluție, înaintea sinuciderii.

In banalitatea rezoluțiilor ce de la o vreme abundă de la atâția pseudo-salvatori și autentici demagogi — rezoluția și congresul dela Iași înseamnă o afirmare și o etapă în lupta femeilor pentru egalitate și dreptate.

Deasemeni e de subliniat și justa revendicare a femeilor jurate.

Juratul e cetățeanul care judecă faptul în sine; nu culpa materială sau juridică, — ci determinantul omenesc, resortul și starea pshihologică ce a împins la un gest fatal.

Iar analiza, mai ales a unui suflet, nu se poate face decât transpunându-te în starea sufletească acelui pe care îl judeci. Și desigur o femee e cea mai în măsură să-și înțeleagă o soră; acesta e rostul justiției populare.

Ce pricepe un bărbat din frământarea fetei necinstite care ucide bestia? ce simte un jurat din lupta surdă a unei femei înșelate; a unei mame hulite?

In străinătate femeile sunt judecătoare; la noi ele cer să fie jurate.

Și structura lor psihică, doza de senzibilitate mai ascuțită ca la bărbați, le fac propice și indicate pentru rolul de judecători populari.

Acei ce conduc frânele țarei au ocazia de a face un act mare și etern: reabilitarea femeii.

O reabilitare morală în totul îndreptățită.

b. causanscky

Prietenia polono-romînă

Omagiu contelui Szembeck

de **N. Şerban**
prof. universitar

Înduri rudele; dar prietenii ți-i alegi... Intre Poloni și Romîni nu există legături nici de rasă, nici de religie, iar în trecutul lor, acești vecini numără mai multe războae de cît alianțe. Totuși o prietenie, care devine tot mai caldă, unește ambele popoare. Prietenie cu atît mai solidă, cu cît este conștientă, voită, necesară.

Apropierea polonă-romînă are la baza ei împrejurări care o impun: apărarea tratatului de la Versailles împotriva Germanilor și lupta contra primejdiei bolșevice.

Polonia și Romînia, întărite prin prăbușirea a două împărății hrăpărețe, trebuesc să fie mîndre de rolul de zăgazuri împotriva feudalismului german, de misiunea lor de sentinele ale civilizației la marginele oceanului de nebunie socială.

Sub presiunea acestei îndoite sarcini, Polonii și Romînii trebuesc să se întărească, să se sprijine reciproc. Frăția de arme cea mai strînsă să însuflețească cele două armate. Mărfurile poloneze să afle drum ușor prin porturile noastre, către pieţele Orientului; produsele României să ajungă prin Polonia, pînă în țările nordice. Să căutăm o trăsură de unire sufletească, făgașe de civilizație comune, cu ajutorul culturei plină de echilibru a Francezilor, cărora și Polonii și Romînii datoresc, în bună parte, putința de a se găsi astăzi aliați în fața dușmanilor comuni.

In tocmai cum, în Occident, Franța a ținut echilibrul politic și intelectual între Englezi, Spanioli, Italieni și Nemți; tot astfel, în Orient, puterea de echilibru, centrul de gravitate nu-l poate da de cît unirea polonă-romînă.

Sosirea la Iași a Ministrului Poloniei, în clipa în care zăngănit de arme se aude în Manciuria, merită, mai mult ca ori când, atenția Moldovenilor. Autoritățile, comitetele speciale, populația îl vor înconjura cu toată puterea de iubire a inimei moldovenești. Intru cât mă privește, nu aș ști să-l cinstesc mai bine, de cât povestind concetățenilor mei, primele mele atingeri cu națiunea polonă.

*

Eram student la Munchen, în 1908. Intr'o seară, luam parte la o agapă a studenților germani, într'una din faimoasele berării Müncheneze. Către sfârșit, chelnerul a adus pe masă mai multe reviste ilustrate. Am luat și eu una, din întîmplare „L'Illustration“. O deschid și dau peste o gravură, întinsă pe două pagini, care reprezenta un sătean conducând, sub un cer de ploae, pe un drum

(Continuarea în pag. II-a)

VIZITAŢI VECHIUL MAGAZIN DE MANUFACTURĂ

ATLAS

STRADA ŞTEFAN CEL MARE No. 1

sucursala marelor magazine de en-gros

BERNHARD KAUFMAN Bucureşti - Iaşi

Fiind bine asortat cu ultimele noutăţi peutru sezonul de vară ca: Crepoane, Georgeturi, Tobralco şi muslin de aţă, imprimate precum şi dejaliuri şi zefiruri pentru lin erie.
MARE ASORTIMENT de şifoane Benedict Schroll's sohn, Braunau. Vinde cu preţuri de en-gros.

Evitaţi intermediari !

Cumpăraţi direct dela PRIMA SURSĂ cu preţurile originale ale făbricilor:
Covoare casnice, preşuri şi carpete de iuta, imprimate Kelim şi velour *în toate calităţile şi mărimele*, perdele în toate genurile, mileuri, şervete şi cămăşi de noapte brodate.
Ţesături de artă, garnituri complecte în gobelinuri, feţe de mese, cuverturi, peretierec perdele, stofe de mobile, divaniere şi fanteziuri de salon în mătasă, iută, bumba şi pluş

„DEPOZITUL GENERAL al făbricilor textile din Cisnădie—Sibiu"

Reprezentant MAURICE FELIX

Iaşi, Str. Ştefan cel Mare 41 (vis-a-vis de Mitropolie)

Magazinul de Croitorie

H. I. TEITELBAUM

anunţă onor. clientelă şi onor public că s'a **S'A MUTAT**
tot în str. Ştefan cel Mare la No. 21
(vis-a-vis de Banca Grosswald)

Cu această ocazie a dus un nou transport de stofe fine şi cu preţuri de.... criză.

DOCTORUL

V. A. Berghiner

Fost intern şi Asistent Universitar — 17 ani de practică —
str. Seulescu No. 2
în faţa Hotelului Schiller
consultă:
PENTRU BOLI INTERNE
şi BOLI DE FEMEI
zilnic între 8—12 şi 4—6

Doctor A. DASCAL

BOLI INTERNE
VENERICE ŞI SIFILIS
Tratament radical al Blenoragie acute şi cronice; al sifilisului în toate perioadele boalei.
Băi de lumină, Diatermie
Microscopie
Cons.: 8-10 a.m. şi 2-8 pm. seara
Iaşi, str. Cuza Vodă No. 42
vis-à-vis de Camera de Comerţ

PENTRU SEZONUL DE BĂI

TRINACO

Fabrică de Ciorapi
şi Impletituri din
CERNAUŢI

Vă oferă ultimele ei creaţiuni în *costume de* baie, lână şi tricou „Macco" *culori garantate, ireproşabil la purtat.*

De găsit cu **preţuri convenabile** la depozitul fabricei

IAŞI, din str. Ştefan cel Mare 11

Dr. I. Segal-Caritas

fost şef de Clinică al prof. Rochon-Duvigneaud din Paris
Medic de spital
Boli şi operaţiuni de ochi
S'A MUTAT în
strada Col. Langa No. 1

Arhitect-Diplomat

MIHAI STOIAN

Execută: planuri, devize, antreprize, calcule în beton armat, expertize.
Iaşi, str. Dancu 2

Pentru apicultori

Faguri artificiali

în bandă lungă, lăţimea până la 35 c.m. cu celule adânci, din ceară de albină cu garanţie curată, precum şi cu ceara clientului, serveşte mai eftin, prompt şi conştiincios

IOSIF DREHER
apicultor, *Paşcani*

Cumpăraţi covoare persane din depozitul

„TEBRIZ"

Strada Stroescu No. 16

Lei 5000 vagonul lemne foc

predate la domiciliu

Lemnele sunt de stejar, uscate, de prima calitate.
Greutatea şi calitatea absolut garantate.
Pentru comenzi a se adresa la administraţia ziarului.

Cronica cinematografică

FILME ŞI ACTORI

(Continuarea din pagina I-a)

Filme noui

— Willy Frost a turnat un nou film, care poartă titlul „Hoţul milioanelor".

— Un nou film-operetă, care obţine mare succes în Germania, este intitulat „Unei femei trebuie să-i ierţi totul". Interpretarea: Maria Paudler, Paul Morgan, etc.

— Şi Lilian Harvey continuă... Ea turnează în prezent o nouă operetă, care se va intitula „Bărbaţii sânt de vină"...

Clipe vesele

— Mamă' l-am văzut ieri pe unchiul Costică cum o săruta pe verişoara Maria.

— Nu-i nimic, puiule; ei se vor căsătorii peste câteva zile.

— Aşa? Atunci când se va căsători tăticu cu guvernanta?..

*

La lecţia de astronomie. Profesorul:

— Prin urmare, să presupunem că pălăria mea e luna, iar capul meu e pământul. Mai are cineva de cerut vreo lămurire?

Şi un elev, sincer:

— Domnule profesor, este luna într'adevăr locuită?...

Bibliografie

— „*Moldova juridică*" (No. 6-7), cu data de 15 Mai, cupride o serie de deciziuni interesante ale Curţii de Apel şi tribunalului Iaşi.

In rest: chestiuni profesionale.

— „*Sinai*", societatea de studii judaice din România, a tipărit un volum omagial închinat d-lui dr. I. Niemirower, cu prilejul celei de a 60-a aniversară a d-sale. Volumul cuprinde diferite amănunte cu privire la viaţa şi opera şefrabinului din România.

Spectacolele zilei

Unde mergem astăzi?..

28 Mai

Teatrul Naţional. — *Relache.*

Teatrul Cinema Trianon. — „*Liliacul*" operetă cu Anny Ondra; „*Gangsterii*" cu Garry Cooper.

Teatrul-Cinema Phoenix. — „*Grand Hotel*" cu Martha Eggerth, Otto Palberg şi Ulrich Bellas; „*Diavolul indian*" cu Ken Maynard; şi Jurnal sonor *Eclaire.*

Teatrul Cinema Sidoli. — „*Amor şi disciplină*„ cu Martha Eggerth, Maria Paudler, Felix Bressart, Ernest Verebeş şi Georg Alexander; „*Fum*" (film românesc) cu Tinelle Anys, Jon Bruna şi Lulu Chiriac. Jurnal sonor *Eclaire.*

Cinema Gheltzer. — „*Visul*" cu Signoret; un film de aventuri şi o complectare.

Grădina Pomul Verde. — „*Kadeten-Liebe*" operetă cu Vera Kanew ka şi Paul Breitman.

Strandul Iaşului, (strada Palat). Distracţii în aer liber: canotaj, tenis, dans, exerciţii gimnastice. Bufet bine asortat.

Aula Universităţii — *Festival polon,* organizat de asociaţia „Turismul academic", la ora 9 seara.

x **Conferinţă** — Duminică 29 Mai, ora 5 p. m. va avea loc în Aula Universităţei conferinţa, ţinută de Dl. *George Fotino* despre Contele Goluchowski şi D-l de Bulou la Curtea Regelui Carol. (Un episod din Istoria Triplei Aliante), în beneficiul *Soc. Pânea Săracilor.*

UNDE SE VA CONSTRUI

NOUL PAVILION PENTRU CEFERIŞTII IEŞENI

Am relatat că direcţiunea generală C. F. R. a luat iniţiativa de a construi un nou pavilon pentru funcţionarii respectivi din Iaşi. Mai ales pentru funcţionarii superiori care stau în majoritate cu chirie.

Locuinţele din pavilioanele dela Copou şi Nicolina ar fi îndestulătoare, dar din cauza depărtări de serviciu unii funcţionari preferă a sta cu chirie.

Dealtfel funcţianarii care au locuinţi în pavilioane, plătesc şi abonamente pentru tramvai, ceiace reprezintă o cheltueală de 500 lei pe lună.

Direcţiunea generală C. F. R. a ales terenul pentru construirea noului pavilion lângă actualele pavilioane dela Copou.

Dar ceferiştii se declară împotriva acestei alegeri, care n'ar rezolvi situaţiunea. Ceferiştii cer ca noul pavilion să fie construit lângă uzina gării.

Se propune locul de lângă aripa stângă a gării. Dacă se va tranşa chestiunea amplasamentului, lucrările vor începe probabil chiar în cursul verii curente. *Gr. M.*

Arestarea unui comerciant ieşan

acuzat de bancrută frauduloasă

Comerciantul de haine gata şi pălării I. Cunovici din str. Cuza-Vodă, a cerut concordat, având un pasiv de milioane.

Concordatul i-a fost acordat. După omologarea concordatului însă, comerciantul şi-a închis magazinul şi a plecat din Iaşi.

Ne mai plătind ratele concordatare, a fost cerut în faliment. Tribunalul l-a declarat în faliment. Dar când judele sindic s'a prezintat să pună sechestru, nu a mai găsit nici pravalia, nici pe cociant.

Parchetul, faţă de declaraţia unui creditor că negustorul I. Cunovici a înstrăinat după concordat suma de aproape un milion lei, a dat rechizitoriu pentru bancrută frauduloasă, cu concluzii de arestare.

Eri comerciantul a fost arestat de agenţii brigăzii de urmărire şi înaintat parchetului, care l-a trimis la Galata. Rep.

INFORMAŢIUN

x O impresionantă nenorocire s'a întâmplat în satul Vânători de lângă Iaşi.

Săteanul Ion Dimitriu pe când conducea nişte vite, a fost luat în coarne de un taur şi ucis pe loc.

x **Foot-ball** — Pentru mâne s'a anunţat că la parcul sportiv echipa „Iahn" din Cernăuţi va disputa un match de foot-ball cu „Concordia" din localitate. Azi dimineaţă însă, pe afişele respective s'a lipit cuvântul „Macaby" deasupra cuvântului „Iahn". Dar unele afişe au rămas cu vechea însemnare.

Cine vine deci: „Jahn" sau „Macaby" din Cernăuţi? Publicul e nedumerit.

x Ieri au cerut aplicarea legii de lichidare agricolă viticultorii Lazăr Rabinovici, proprietarul viei Caseti-Bucium; H. Cernes din Buciumi; D. Căciulătescu din Hermeziu şi preotul Călinescu din Holboca.

x Parchetul de Neamţ a arestat pe Gh. Miron din Bistriţa, care a încercat să violeze pe copila Elena Roman.

x **Convocare.** — Duminică 29 Mai, ora 11 dimineaţă, are loc în cancelaria *Seminarului „Veniamin Costache" Iaşi* adunarea generală (părinţii elevilor, preoţii din localitate, absolvenţi ai acestui Seminar, etc...) pentru descărcarea comitetului şcolar de gestiunea sa financiară încheiată.

Dacă la această dată nu se va întruni numărul membrilor ceruţi de art. 16 din Regulament, adunarea generală se va ţine Duminică viitoare 5 Iunie 1932, la aceiaşi oră, când va lucra cu orice număr de membri prezenţi.

x La Vânători apele au inundat şoseaua ce duce spre Mânăstirea Neamţului.

Podul spre Războeni e rupt de apele Cracăului.

x Ziarul „Lumea" se înşală asupra persoanei, în ce priveşte tratativele pentru vinderea unui imobil cu preţul de 3 şi jum. milioane lei.

E pur şi simplu o chestie comercială, care priveşte pe un avocat ieşan. N'am urmărit niciun dedesubt, de natura celor insinuate recent de ziarul „Lumea" cu avansările în magistratură sau cu salarizările dela Teatrul Naţional. Deci nu e vorba de vre-un „recidivius", cum ar scrie confratele local..

x D-l dr. Leon Ballif, medic primar director al Spitalului Socola, a plecat la Paris pentru a participa la Reuniunea Internaţională de Higiena mintală, ca reprezentant al României. Domnia Sa se va reîntoarce în Iaşi la 15 Iunie.

x Din Varşovia se anunţă că M. S. Regele Carol II a fost numit şef onorific al Regimentului 22 infanterie poloneză.

Prinderea insectelor

Un concurs cu premii la Huşi

Huşi 28—Constatându-se marile stricăciuni făcute de cărăbuşi, Camera de agricultură din Huşi, în unire cu revizoratul şcolar, a luat măsuri pentru distrugerea insectelor.

S'a instituit un premiu pentru şcoala care va prezenta un număr mai mare de insecte ucise.

Până în prezent şcoala din Grumezoaia se presintă cu cel mai mare număr. Elevii acestei şcoli au adunat peste 150 mii cărăbuşi.

Concursul se va termina odată cu închidereu şcoalelor, când se va distribui şi premiul destinat.

Lipsa de apă.—In oraşul nostru se simte o mare lipsă de apă. Procedându-se la curăţirea cişmelelor şi a conductelor, debitul a fost micşorat sub minimum. Populaţia e nemulţumită. Leontin

Prietenia polono-romînă

(Continuarea din pagina I-a)

noroios, o căsuţă pusă pe roate şi trasă de doi cai. La fereastra căsuţei ambulante, se vedea o ţărancă cu un copilaş în braţe.

„Casă pe roate"—iată mijlocul ingenios adoptat de un plugar polonez, pentru a putea rămâne în ţara de unde îl izgonea aplicarea unei legi barbare pentru cumpărarea forţată a pământului de la Polonezii din Silezia germană.

Privind gravura, mi-am adus aminte de suferinţele Românilor din Ungaria şi cu avântul celor două zeci de ani, am arătat-o studenţilor Germani, spunându-le cu indignare:

„Ţara în care asemenea persecuţii sunt posibile, nu merită numele de civilizată".

Protestări, stadă şi în câte-va clipe m'am ales cu nouă provocări la duel.

Mă grăbesc să adaog că nu a fost nevoe să mă bat cu nimeni. Rectorul Universităţei, căruia i s'a cerut pedepsirea mea, a găsit că e mai prudent să nu se facă prea mare vâlvă pe asemenea chestiune.

In schimb, timp de nouă zile, am primit câte un buchet compus din nouă trandafiri roşii, legaţi cu tricolorul român. In primul un bileţel spunea:

„Din partea unei inimi poloneze, care nu'şi poate manifesta alt-fel recunoştinţa ei".

*

Anul următor, la Sorbonna, m'am împrietenit cu mai mulţi studenţi şi intelectuali polonezi, printre care D'Ostoya caricaturistul şi Titus Filipovici, actualul ministru al Poloniei la Washington. Invitat de ei, am luat parte adesea la serbările lor. Le plăceau balurile costumate: blondele fiice graţioase ale Poloniei şi flăcăii voinici; îmbrăcau costumele pitoreşti ale boerilor şi ofiţerilor de odinioară.

Astfel gătiţi, jucau dansuri naţionale şi, în special, minunata lor mazurcă. Dansul era întrerupt de coruri patriotice. Atunci am învăţat cântecul revoluţiei poloneze.

Dans şi muzică, erau pentru Polonezi un mijloc de a întreţine dragostea de ţară împilată. In Franţa generoasă, în Parisul ospitalier, în care martirii tuturor popoarelor oropsite au pregătit zorile dezrobirei, Polonezii cultivau iubirea de patrie şi visau Polonia reînviată.

Am trăit clipe de frumoasă înălţare sufletească în mijlocul coloniei franceze din Paris, am palpitat alături de viitorii făuritori ai Poloniei actuale, de cari mă aprooiau suferinţi comune.

Astăzi, când în libertatea câştigată prin sânge şi lupte laol'altă, Ministrul Poloniei vine în capitala lui Ştefan-Vodă, casol al fraţiei polono-române, evoc cu duioşie acest amintiri personale: ele erau povestitoare ale bucuriei pe cari ne-o dau astăzi, toate manifestaţiunile de prietenie între poloni şi romîni, pe care ne-o dă mai cu seamă prima vizită oficială a Excelenţei Sale Contele Szembeck, căruia îi dedic aceste rânduri, în chip de bun sosit.

N. Şerban
Profesor universitar

FRAŢII RAMEDER

Fabrică sistematică de cărămizi de lângă Abator

Anunţă Onor. Clientelă şi pe D-nii Antrepenori că a pus în vânzare, ***cărămidă nouă — producţia 1932, uscată şi neplouată,*** şi anume:

Cărămizi presate typ normal — Cărămizi de mână
Cărămizi găurite — Cărămizi de sobă — Cărămizi ţigle solzi

Preţuri moderate
Adresaţi-vă la biroul nostru din **str. Ştefan cel Mare No. 21** sau direct **la fabrică, str. Aurel Vlaicu,** lângă Abator.

Morarii şi brutarii stăpânesc oraşul

şi vor impune scumpirea pânei

Am semnalat săptămâna trecută manevrele începute de către morari şi brutari pentru scumpirea preţului pâinei.

Suntem astăzi în măsură să desvăluim un fapt într'adevăr senzaţional, care tinde a sili primăria să urce preţul pâinei.

*

La 23 crt. a expirat cartelul închiat între morari şi brutari. După două zile de consfătuiri cartelul a fost reînoit pe un termen de 6 luni.

Condiţiile sunt eproape aceleaş ca până acum, cu adaosul că la 15 Iunie crt. trebue obţinut ca preţul pâinei să fie 7,50 lei, iar la 15 Iulie să se vândă pâinea cu 8 lei.

Celor 24 brutari care nu lucrează, li se împarte săptămânal suma de 92.000 lei.

*

Pentru realizarea acestui scop s'au şi început manevrele. **Morarii care n'au preţ maximal la făină, au scumpit-o cu 50 bani la Kgr. şi acum brutarii se plîng că nu pot plăti acest preţ.**

Li s'a oferit făină din Băiţi cu 5 lei Kgr. albă şi 4 lei neagră; iar din Făleşti cu 5.10 albă şi 4.03 neagră, deci cu 40—47 bani mai ieftin ca la morarii din Iaşi

O altă moară din judeţul Iaşi oferă făină cu 4,95 şi 3,97 lei kg. *Reprezentanţii acestor mori umblă însă zadarnic din brutărie în brutărie* şi oferă făină cu preţuri atât de reduse, faţă de cele ale morilor locale. Peste tot, capătă acelaş răspuns.

— Suntem cartelaţi şi n'avem voie să luăm făină de cât de la morile ieşene.

Ca o consecinţă a acestei stări de lucruri, făina neagră a început să dispară.

In cursul săptămânei viitoare se va înceta fabricarea pâinei de calitatea doua; iar pâinea de calitatea întâia se fabrică în calităţi reduse.

Aceasta e situaţia şi pregătirile cartelului.

*

D. primar P. Bogdan afirmă categoric că nu va scumpii pâinea. Aşa însă a declarat şi cu două săptămâni înainte de ultima scumpire a pâinei; iar împrejurările l-au silit să facă altfel. Împrejurări identice se pregătesc şi acum. Noi ne-am făcut datoria, atrăgând atenţia autorităţii comunale şi a publicului consumator.

S. MAUR

Viaţa teatrală

O grădină de film sonor

Cinematograful „Phoenix" se închide.—O trupă de revistă.—Proecte pentru mai târziu

Luni 30 Mai, noul local de cinema: „Phoenix,—îşi închide temporar porţile,—deoarece, pentru intervalul Iunie-Septembrie, aparatele vor fi permutate în noua grădina „sonoră" pe care a construit-o teatrul „Sidoli", îndărătul sălii cu acelaş nume.

Grădina amenajată după toate cerinţele moderne, va fi prima grădină la Iaşi pentru filmele vorbite şi sonore.

*

Intre timp, în vederea stagiunei de toamnă, scena dela „Phoenix" va suferi modificări radicale. Se vor construi decoruri şi se vor introduce noui mijloace de iluminat.

Este condiţia impusă de o mare casă de impresariat din Viena, care a făcut o tranzacţie cu patronii cinematografului local, ca începând dela 15 Septembrie să trimită săptămânal câte 4 numere de music-hall.

Atracţii care vor complecta spectacolul de film,—exact, după maniera cinematografelor din străinătate.

*

Şi până atunci, se zvoneşte, că sala „Phoenix căreia i se va aplica un ventilator puternic, va adăposti un ansamblu de revistă şi comedie muzicală în lunile de vară.

Rex

CONSILIUL MUNICIPAL

DISCUTA MEREU CHESTIA APEI

Ieri după amează s'a întrunit din nou consiliul municipal, sub preşidenţia d-lui primar P. Bogdan.

Inainte de a se intra în ordinea de zi, d. *Mircea Badareu* cere reducerea taxelor comunale la Abator şi Iarmaroc, arătând că din cauza taxelor prea mari, negustorii de vite ocolesc Iaşul.

D. primar *P. Bogdan,* promite că va reduce taxele.

*

D. *Reischer* arată că după orarul actual al apei, dela 7 jum. la 12 şi dela 4 la 7, negustorii, funcţionarii şi meseriaşii, nu au apă, nici măcar pentru spălat.

D. *primar P. Bogdan* făgăduieşte că începând de azi, apa va curge neîntrerupt dela ora 6 dimineaţa până la 6 seara.

Apa'n piuă..

Atât a fost deajuns ca să se pornească o aprigă discuţie cu privire la apa de băut.

D. *Toma* cere să se ia imediate măsuri pentru construirea unui rezervoriu în Păcurari şi a celor strict necesar pentru asigurarea apei de băut,—chiar dacă nu se vor repara anul acesta şcoli, biserici şi străzi.

D. *primar P. Bogdan* arată că pentru aceste lucrări trebuesc 8 milioane şi primăria abea de poate achita salariile funcţionarilor.

*

D. *dr. Frühling* arată că sfârşitul lunei Mai şi cursul lui Iunie este timpul când sporeşte febra tifoidă. In această epocă apa trebue să curgă „cel puţin 24 ore pe zi".

— „Şi cel mult, cât ar fi? 25 ore pe zi?" se aude glasul unui consilier.

D. *dr. Zosin* cere să se pornească imediat la treabă.

Regretul d-lui Toma

D. primar *P. Bogdan*:—Sunt pentru aplicarea oricărei soluţii, numai să avem permanent apă.

D. *Toma*:—Regret că nu sunt eu acuma în locul d-v, căci lucrările ar şi fi fost începute.

D. *primar*:—Aţi fost. De ce n'aţi făcut?

Ba am făcut.. studii, dar n'am avut vreme să le aplic.

O săptămână şi o lună a apei

D. Canandău propune să se decreteze „o săptămână a apei" în care să se discute şi să se formeze un plan sistematic de lucrări.

D. av. Ceicovski propune ca după această săptămână, să se decreteze şi „o lună a apei" când să se înceapă lucrările, să se intensifice încasările şi toţi banii să se deie pentru apă.

Mai vorbesc d-nii Stein, Gherner, Colcea Prassa şi Râşcanu, după care se hotăreşte să se facă o consfătuire cu tehnicieni specialişti între care şi d. Gherman.

*

Consiliul a aprobat apoi gestiunea pe 1931; şi a numit o comisiune care să elaboreze regulamentul afişajului, şi regulamentul buletinului comunal.

Casa francmasonilor

La 1 Ianuar s'a dărămat casa soc. „Dimitrie Cantemir" din str. Sf. Atanasie (soc. francmasonilor).

Ancheta a stabilit că primăria trebuie să plătească societăţii daune de 340.000 lei. Faptul a provocat discuţii vii. Iar d. prof. Râşcanu a declarat:

— Am să mă reconvertesc la creştinism, din cauza mosonerici.

D. Ştein spune că nu ştie nimic în chestia asta, deşi e ajutor de primar, însărcinat cu conducerea contenciosului. Se hotăreşte ca o nouă comisie să facă cercetare la faţa locului.

M. Săveneanu

O mamă dementă

îşi ucide copilul

Chişinău 28 — Un caz impresionant s'a întâmplat în oraşul nostru:

Ţăranul Andrei Taca din Ţiganaşi-Orhei venise ieri la Chişinău cu soţia, pentru ca s'o interneze în ospiciu.

In momentul când au intrat în oraş, au văzut un pluton de soldaţi făcând exerciţii.

Acest spectacol a speriat pe femeie, care cuprinsă de un şoc nervos a svârlit la pământ copilul, în vârstă numai de două luni, pe care-l ţinea în braţe. Copilul a murit imediat.

Coresp.

BAZARUL „Profilaxiei"

La librăria „Socec", ieşenii pot admira o serie de minunate confecţiuni pentru doamne şi copii, în galeria Bazarului soc. pentru Profilaxia Tuberculozei.

Sunt obiecte artistic lucrate, din pânză cu ţesătură şi desemne cu totul originale, — cum nu se mai poate găsi în vre-o prăvălie din Iaşi.

Aceste confecţiuni de interior, de stradă şi de sport, mai au avantajul că sânt foarte ieftene (mult sub preţul curent al pieţei).

Doamnele din Soc. Profilaxia depun o muncă devotată şi nobilă, în scopul uman ce-l urmăresc.

Bazarul mai este deschis astăzi şi mâne toată ziua. Foarte multe obiecte au şi fost ridicate de amatori.

O demonstraţie sportivă feminină

în localitate

Duminecă 5 Iunie ora 4 p. m. se va desfăşura la „Parcul sportiv" demonstraţia sportivă feminină organizată din iniţiativa d-nei ing. Comănescu şi care se dă sub patronajul d-lui gen. Todicescu, prefect Axinte şi primar Bogdan.

Programul întruneşte următoarele numere:

a) defilare; b) gimnastică ritmică; c) atletică uşoară interşcolară pentru cupa anuală oferită de organizatoare; d) match de „hands-ball" Macabi-Textila M. Wachtel.

Programul, — ne spune d-na ing. Comănescu, — a fost redus mult din cauza timpului scurt care a precedat pregătirea şi din motivul că domnişoarele locale nu au făcut până acum figuri de atletică.

Demonstraţia aceasta se dă mai mult cu titlul de propagandă.

S'au fiind preţurile de intrare: 10 şi 15 lei şi se precizează că în caz de timp nefavorabil, evenimentul sportiv va avea loc Miecuri 8 Iunie.

— D-ra Maria Mohor dela Teatrul Ventura —

Nu-mi mai fac toalete în străinătate de când „Gallia" îmi furnizează cea mai pură mătase franceză.

MARIA MOHOR

SUCURSALA **IAŞI** Str. CUZA-VODĂ 83

INFORMAŢIUNI

x *Banca Naţională a achitat astăzi Epitropiei Sf. Spiridon, suma de 169,000 lei,— sumă de care Epitropia a fost excrocată în luna April, în împrejurările cunoscute.*

Autorii excrocheriei încă n'au putut fi descoperiţi.

x Distinsul profesor d. Virgil Arion se află în Iaşi.

x *Ni se anunţă din Fălticeni încetarea din viaţă a lui Alexandru Marinescu—unul din cei mai de marcă actori de operetă.*

A fost printre primii întemeitori ai acestui gen teatral.

Este tatăl celebrei Nora Marinescu, cunoscuta şi răsfăţata publicului de pe vremuri.

Alexandru Marinescu a murit în vârstă de 75 ani.

x Locuitorul Gh. C. Chelaru din Păstrăveni (jud. Neamţ) a fost condamnat la 7 ani reclusiune şi 20,000 lei despăgubiri, pentru că a ucis pe fratele său Th. Chelaru într'o ceartă pentru pământ.

x La adunarea anuală a Uniunii Camerelor de Comerţ, care are loc mâne la Galaţi, au plecat d-nii prof. I. Botez, senator şi Fred Şaraga, ca delegaţi ai Iaşului.

x *Încă două zile:* **Bazarul Profilaxiei, în localul librăriei „Socec".**

Cei ce nu l-au vizitat, să se grăbească.

x *Ucis pe un vagon* — La Iveşti-Tecuci a fost găsit pe acoperişul unui vagon al trenului Iaşi-Tecuci-Galaţi, cadavrul unui necunoscut. Capul îi era complect sfărâmat.

S'a stabilit că victima este Mangalu Iosef din Cetatea-Albă.

Din lipsă de bani, el s'a urcat pe un vagon, unde a fost lovit mortal de bara unui pod.

x Tabloul copiilor de ceferişti care vor pleca în lunile Iunie şi Iulie la Burgas, a fost complect întocmit.

Numărul copiilor din regiunea Iaşi, e de 350.

x **Concursul de oină inter-şcolar.**—Consiliul inter-şcolar întrunindu-se la Liceul Internat în ziua de 27 Maiu a. c., a hotărât ca Concursul de Oină inter-şcolar să aibă loc la Parcul Sportiv în ziua de 5 Iunie dimineaţa, ora 8.

D. Demostene Botez a fost delegat ca arbitru, iar d. Teodor Berescu cu organizarea în amănunt a jocului.

x La 1 şi 2 Iunie se întruneşte la Bucureşti comitetul executiv al partidului naţional ţărănesc. Se va studia reforma statutelor şi se va revizui şi complecta programul.

x D. Gh. Chiriţescu, preşedintele asociaţiei învăţătorilor din Iaşi, a plecat la Bucureşti, unde va lua contact cu parlamentarii ieşeni spre a interveni din nou la centru, pentru achitarea salariilor învăţătorilor.

x Incepând dela 1 Iunie şi până la sfârşitul verii, un autobuz va face curse cu pasageri pe ruta Iaşi-M-rea Agapia, Varatec şi Neamţului. Inscrierile se vor face la „Braşcu".

x Consiliul municipal va fi convocat pentru Marţi spre a rezolvi numeroase cereri aşteptate de locuitori şi întârziate din pricina chestiunilor mai mari, discutate în ultimele două şedinţe.

x **Box.**— Precum am relatat, pentru astă seară la societatea „Sport şi Muzică", d-nii locot. Eug. Toporescu şi Fotea au înjghebat o reuniune pugilistică.

E suficient să citam numele boxerilor Gh. Calcan din Bucureşti, B. Ciudin şi Băncescu din Iaşi, pentruca sportsmenii ieşeni să-şi dea seama de importanţa galei de astăzi.

x Pe ziua de 1 Iunie curent, Regia Autonomă P. T. T. pune în aplicare noul tarif. Publicul şi marile Case Comerciale îşi pot procura câte un exemplar din noul tarif adresându-se ori cărui oficiu poştal din localitate.

x Saloanele *„Bragadiru"*: Duminică 29 Mai curent, ora 17, va avea loc un *Matineu Studenţesc prelungit* cu originale divertismente.

Acest matineu este organizat de Soc. cult. studenţească „Moldova Intregită".

x *Conferinţă.*— D. Gioseppe Chiovenda, profesor de procedură civilă la Universitatea din Roma, a sosit azi în localitate, fiind invitat de baroul ieşan să conferenţieze la Palatul de justiţie.

Profesorul italian va vorbi astă seară în Sala Curţii cu juri despre „Ideia romană în procesul modern".

Vor participa d-nii avocaţi şi magistraţi cu doamnele, şi studenţi ai facultăţii de drept.

x **S'a pierdut** un câne negru Coker, care răspunde la numele „Daisy".

Găsitorul este rugat a-l aduce la d. Maior Gh. I. Buznea, str. Carol 11, unde va primi o recompensă bună.

x **Durerea de bătături** te enervează şi te face uricios. Remediul îl găsiţi în preparatul „ANTICALUS" soluţie şi pomadă. Depozit Farmacia Dr. Rătianu str. Cuza Vodă 48. Marca depusă. 5

FABRICA DE

DROJDIE „BRAGADIRU"

anunţă că a predat reprezentanţa generală pentru oraşul şi judeţul IAŞI d-lui Magazin de Coloniale şi Delicatese **M. I. Ciecner**

din str. Anastasie Panu 23

(vis-a-vis de farmacia Beceanu)

unde se găseşte zilnic drojdie proaspătă

BANCA EMANOIL MARCOVICI

anunţă pe jucătorii Colecturii sale că a primit

CL. III-a A LOTERIEI DE STAT

şi că în conformitate cu art. 64 din Regulamentul Loteriei jucătorii sunt obligaţi a depune lozurile vechi la ridicarea clasei III-a. **Tragerea are loc în zilele de 21 şi 22 Junie a. c.** şi sunt câştiguri de Lei 12 465.000

DE INCHIRIAT, grajd, droşcărie, cameră vizitiu, serveşte magazii diverse. Str. Lascar Catargi No. 47.

INCHIRIEZ imobil 16 încăperi grajd, garaj, remiză, şopron, curte spaţioasă, în total sau apartamente mici. Bun pentru fabrică sau industrie. Iaşi str. Sf. Andrei 65.

Intermediar *căsătorii serioase* caută partidă pentru un funcţionar evreu 9000 lei lunar, etatea 30 ani; idem pentru tânăr evreu 28 ani, voiajor; idem pentru comerciant evreu 46 ani având un copil. Discreţie absolută. Adresa: Dimitrescu str. Arap 112.

PIERDUT buletinul biroului de Populaţie Iaşi cu Nr. 588 | 17 Aprilie 1921. Il declar nul şi fără valoare în mâinile oricui s'ar găsi.

STRUL MOSCOVICI

str. Rufeni 29

AUTOBUZUL de curse Iaşi-Sculeni, Fraţii Pitzu, în afară de cursele obişnuite, se mai angajează şi la diferite curse ocazionale ca excursiuni şcolare, nunţi transporturi de persoane în diferite localităţi climaterice etc.

TÂNĂR 17—18 ani se caută ca ajutor la Bufetul Teatrului „Trianon".

DOCTOR

M. MATASARU

Specializat la Paris—fost asistent de spital la Paris

Boli interne:

INIMA, PLĂMÂNI

şi tratamentul tuberculozei pulmonare cu Pneumatorax artificial

Str. Mărzescu 16 (parter)

Cons. 9—10 a. m. şi 3—6 p. m.

România
Corpul Portărelor Tribunalului Iaşi
Publicaţiune No. 304
Anul 1932 luna Mai 27

Se publică spre cunoştinţa generală că conform adresei No. 26635 | 932 a jud. ocol 2 Urb. Iaşi se va vinde prin licitaţie publică în ziua de 1 Iunie 1932 ora 16 jum. averea mobilă sechestrată cu procesul-verbal No. 5870 | 931 dela Solomon Waldman din Iaşi str. Misaiu 22 la pretenţia Băncei Cooperative de Credit Mărunt şi Economie Iaşi averea compusă din 1. una şifonieră furnierată gălbui cu 2 uşi şi un saltar, 2. două noptiere cu câte o uşă cu oglindă sus şi câte un sertar şi portiţa jos, 3. una toaletă cu 3 oglinzi, 3 sertare şi 2 portiţe cu sticlă, 4. una oglindă venetiană mică.

Vânzarea se va în face în Iaşi str. Misaiu 22 domiciliul debitorilor pe bani gata şi în asistenţa comisarului respectiv.

Şef Portărel, Bazali Secretar, D. Stancov

România
Corpul Portărelor Tribunalului Iaşi
Publicaţiune No. 303
Anul 1932 luna Maiu 27

Se publică spre cunoştinţa generală că conform adresei No. 26644 | 932 a Jud. Ocol 2 Urb. Iaşi se va vinde prin licitaţie publică în ziua de 1 Iunie 1932 ora 14 jum. averea mobilă sechestrată cu Procesul Verbal No. 4409 | 931 dela Fischler din Iaşi str. Tătaraşi 58 vechiu la pretenţia Băncei Cooperative de Credit Mărunt şi Econonmie Iaşi, averea compusă din: 1. una maşină de cusut marca „Singer" format birou cu 3 sertare seria J. 4768886 în bună stare, 2. una masă ovală pe un picior cu 6 scaune cu spatar capitonate plus roşu, 3. un ceainic în capacitatea 3—4 litri nichelat, Iar în aceiaşi zi la ora 15 jum. averea mobilă sechestrată cu procesul verbal No. 4409 bis de la Haim Aron din Iaşi str. Tătaraşi 58 vechiu averea compusă din: 1. două şifoniere furnierate gălbui cu câte 2 uşi şi un saltar, 2. un bufet furnierat negru supra pus, partea de sus cu 2 oglinzi şi 4 portiţe cu cristal, iar partea de jos având marmură, masă de pâine, 4 saltare şi 4 portiţe, 3. un ceas pendulă de perete.

Vânzarea se va face în Iaşi str. Tătaraşi 58 vechiu domiciliul debitorilor pe bani gata şi în asistenţa comisarului respectiv.

Şef Portărel, Bazali

Secretar, D. Stancov

ULTIMA ORĂ

SPRE O CRIZĂ DE GUVERN

Influenţa dificultăţilor financiare — Regele se informează — Nevoia unei concentrări a forţelor politice

Bucureşti 28. — Ultimele evenimente economice şi financiare au, negreşit, influenţa asupra situaţiei politice interne.

Ieri a fost o zi agitată. D-nii Argetoianu şi C. Anghelescu (guvernatorul B. N.) s'au prezintat la Palat pentru a lămuri unele chestiuni delicate.

Se constată că ţara a rămas izolată pe planul financiar internaţional.

Cercurile politice cred că ne putem aştepta la o criză ministerială.

Un guvern de concentrare

Factorii iniţiaţi sînt preocupaţi de ideia succesiunii şi afirmă necesitatea unui guvern de concentrare, cu mai multă autoritate de cît a „tehnicienilor"

Un nou guvern ar avea prima sarcină să concentreze încrederea opiniei publice din ţară şi să obţie asistenţă financiară din străinătate.

Regele se informează

Audienţa de ieri la Palat, a d-lor Argetoianu şi C. Anghelescu, a avut un caracter informativ (cum anunţă sferele guvernamentale).

Regele a cerut lămuriri amănunţite asupra situaţiei financiare şi s'a interesat de raportul d-lui Rist, precum şi de consecinţele ce comportă.

*

Ieri după amiază, Regele a mai primit în audienţă pe d. Gabriel Puaux, ministrul Franţei.

Apoi d. Puaux a plecat la Constanţa în vilegiatură.

Se afirmă că demersuri la guvernul nostru ar fi făcut Franţa, Anglia, Belgia, Olanda şi Elveţia.

Părerea d-lui Titulescu

Un ziar a scris că d. Titulescu, — în ultimele convorbiri cu diverşi fruntaşi politici — ar fi formulat anumite sugestii pentru rezolvirea crizei politice interne, făcând chiar indicaţii de persoane.

Agenţia telegrafică Sud-Est, din Paris, a fost autorizată să arate că afirmaţie de mai sus nu-i exactă.

D. Titulescu e, într'adevăr, îngrijorat de criza financiară a ţării. D-sa este *partizanul unei uniuni naţionale, fără gânduri ascunse din partea forţelor politice care ar fi chemate să colaboreze.*

Impresia în străinătate

Unele ziare pariziene primesc ştirea din România că evenimentele politice se precipită. Concluzia ar fi că situaţia guvernului Iorga e critică. D. Titulescu a fost pus în curent cu situaţia.

Dl. N. Titulescu

Pentru moment, nu se poate preciza ce întorsătură vor lua lucrurile.

D. Duca a cerut audienţă la Palat

Din cercuri liberale se anunţă că d. I. G. Duca a cerut audienţă la Palat, pentru a înmâna Regelui un memoriu şi a pune în curent pe Suveran cu noile soluţii preconizate de partidul liberal.

D. Duca avea intenţia să facă acest demers după terminarea campaniei de întruniri începută de partidul său Însă a trebuit să-şi accelereze demersul, deoarece evenimentele se precipită.

Şeful liberal va fi primit de Rege la începutul săptămânii viitoare.

Comitetul de direcţie al partidului se întruneşte astăseară, acasă la d. Dinu Brătianu.

Inapoeri în ţară

D. Mareşal Averescu se înapoiază în Bucureşti, în cursul săptămânii viitoare.

D. Madgearu revine în ţară peste două zile; iar d. Mihalache la 3 Iunie. Ambii şi-au scurtat călătoria în străinătate, fiind chemaţi de partidul lor.

Diferite ştiri

Salariile şi pensiile.—La Ministerul de Finanţe, o comisiune prezidată de d. Zamfir Brătescu examinează modalitatea armonizării salariilor şi pensiilor, adaptându-le condiţiile noui de viaţă şi realizând o uşurare a Bugetului.

*

Muncitorii străini. — La 1 Iunie expiră termenul de şedere în ţară a muncitorilor străini.

Pentru ameliorarea şomajului, guvernul va restrânge numărul lucrătorilor străini, obligând să părăsească ţara acei veniţi după anul 1925 (circa 20.000 oameni).

*

Cutremur.— Un cutremur de pământ s'a produs ieri pe valea Prahovei. La Ploeşti s'a resimţit foarte puţin.

Ceva mai tare s'a înregistrat în regiunea Băicoi-Ţintea, unde a căzut tavanul unei biserici; şi s'au produs unele avarii la câteva case.

*

Incendiu — La Lipcani (jud. Hotin) a izbucnit un violent incendiu în str. G-ral Schina, mistuind vre-o 60 case.

Reglementarea circulaţiei
în localitate

La prefectura de poliţie s'a întrunit comisiunea circulaţiei.

Au luat parte d-nii Arthur Crisvea, chestorul poliţiei, Aurel Horga, ajutor de primar, av. Drăghici, ing. Zarifopol din partea automobil-clubului român, Baldovin, din partea uzinei electrice şi D. Dimitriu, şeful biroului circulaţiei.

In urma discuţiilor care au avut loc, s'a hotărât ca tramvaele să nu oprească unul după altul. Intre ele să rămâie totdeauna un loc liber în care să se poată adăposti două vechicule.

In străzile principale ale oraşului se vor aşeza la anumite distanţe jandarmi pedeştri pentu supravegherea circulaţiei.

In cursul săptămânii viitoare se va întruni din nou aceiaş comisiune şi în prezenţa d-lui inginer Volanski, directorul uzinei, se vor modifica staţiile de tramvai.

Rep.

Ministrul Poloniei contele Szoembeck
a sosit azi la prânz în localitate

Astăzi la ora 2 a sosit în gara locală contele Szömbeck, ministrul Poloniei la Bucureşti.

D-sa a fost întâmpinat în gară de autorităţile locale, în frunte cu d. Axinte, prefect de judeţ, care i-a urat bun sosit.

Au vorbit apoi: d-ra Radovici, în numele studenţilor, şi d-ra Stela Rubin, de origine polonă, în limba polonă.

Excelenţa sa contele Szönbeck a mulţumit pentru frumoasele cuvinte ce i s'au adresat. Apoi d-sa a dat un autograf „Opiniei".

Toată asistenţa i-a făcut o caldă manifestaţie de simpatie.

Astăseară, precum se ştie, are loc în Aula Universităţii **festivalul** organizat de soc. „Amicii Poloniei". *Admar*

ORA

Bugetul statului va fi redus cu o treime
Cum se vor face reducerile.—Micşorarea salariilor

Buc. 28.— Acasă la d. Iorga, d. Argetoianu a avut o consfătuire cu directorii de comptabilitate dela toate ministerele. S'a hotărât reducerea bugetului general al statului cu o treime.

In acest sens s'au dat ordine la toate departamentele şi de azi dimineaţă s'au început operaţiunile de ajustare a budgetelor până la cota de o treime.

La ministerul instrucţiunii s'a lucrat toată dimineaţa de astăzi numai la reducerea bugetului. In ce priveşte capitolul personalului, funcţionarii au fost puşi să aleagă: sau reducerea salariilor cu o treime pentru toţi, sau concedierea unora dintre slujbaşii mai noui. Funcţionarii au răspuns că preferă reducerea salariilor.

In plus: posturile vacante în învăţământul primar vor fi anulate. Se vor suprima alte şcoli secundare şi se vor face economii mari şi la Universităţi.

In acest scop d. Iorga a avut azi o consfătuire cu decanii facultăţilor din Capitală. Aceiaş regim se va aplica şi Universităţilor dela Iaşi, Chişinău, Cernăuţi şi Cluj. Reducerile vor fi terminate până la 1 Iunie.

Zvonul chemării d-lui Titulescu

Buc. 28.-In unele cercuri politice s'a răspândit zvonul că d. Titulescu a fost chemat în ţară. Ştirea însă n'a fost confirmată până acum.

NAUFRAGIU

Londra 28.— Din Şangai se anunţă că vaporul „Hing" a lovit o stâncă şi s'a scufundat în fluviul Yang-Tse-Kiang la 300 Km. de localitatea Tsang.

Sunt numeroase victime omeneşti între care şi mulţi europeni.

ANGLIA INTENSIFICĂ
legăturile economice cu Rusia

Londra 28.— Răspunzând unei întrebări în Camera Comunelor, ministrul de comerţ a declarat că guvernul britanic e dispus să acorde Sovietelor un credit de 1 milion lire sterling (N. R. circa 650 milioane lei) pentru a activa exportul de mărfuri engleze în Rusia.

Creditul urmează a fi deschis pe un termen maxim de 18 luni.

Frontul fiscal

Cum se face plata salariilor pe Mai
In plină campanie fiscală. — Ultimele dispoziţiuni

Azi dimineaţă, potrivit ultimelor dispoziţiuni, a început plata salariilor pe luna Mai.

Se plăteşte 50 la sută din lefuri, tuturor acelora care se prezintă cu statele rectificate. Nici viza d-lui Florescu, nu mai trebuie..

Dl. I. Axinte, prefectul judeţului, ne spune că cine nu va apuca să-şi primească drepturile până la data de 1 Iunie, — va fi... nevoit să... renunţe de-a mai primi rata primă!

Probabil că... soluţia este a centrului; dar nu înţelegem rostul unei ateri măsuri.

Mai ales că despre restanţele pe Ianuarie—Aprilie, nu se mai aude nimic.

*

In întreg oraşul au început să se vadă efectele... consfătuirei de la prefectura de judeţ.

Perceptorii, însoţiţi fie de gardieni publici, fie de jandarmi, de dimineaţă până seara umblă după încasat.

Umblă, dar de primit bani pentru impozite, rar când se întâmplă!...

Se produc însă unele incidente, aşa încât d. Florescu a primit câteva reclamaţiuni.

*

Cerem d-lui Ad-tor financiar să mai tempereze zelul subalternilor d-sale, căci d-sa cunoaşte perfect situaţia contribuabililor locali.

Totodată cerem şi d-lui chestor Artur Cristea să dea dispoziţiuni gardienilor puşi pentru ordine la Ad-ţie, indicându-le sa nu bruscheze publicul... *p. Grancea*

O FEMEE
NAŞTE IN STRADĂ

O naştere puţin obişnuită s'a întâmplat astă noapte la ora 4, în cartierul Tătăraşi.

Femeia Roza Bercu din str. Stejar Nr. 36, fiind apucată de durerile facerii, s'a îmbrăcat şi a pornit spre „Maternitatea". Pe drum însă i-a venit rău şi a căzut jos, născând în stradă.

Un gardist a transportat mama şi pruncul la Maternitatea.

*

Copil rătăcit.—Pe str. Anastasie Panu a fost găsită o copilă ca de 3 ani, care răspunde la numele de Maricica Mardare.

Accident.—Pe când locuitorul Neculai Olaru din serviciul uzinii, făcea nişte reparaţii la un stâlp din str. Moritz Wachtel, a fost lovit de maşina No. 580 Iaşi a fabricii „Textila".

Cu leziuni serioase la picioare, ei a fost transportat la spitalul Sft. Spiridon.

Furt.—D-na Elena Gorgan din şoseaua Naţională No. 160 s'a plâns poliţiei că ţinând în gazdă două fete din care una Maria Popovici, ele au dispărut împreună cu mobilele din casă, rufele şi vesela.

Diverse.—D-na Maria Iulia din şos. Arcu 27, a reclamat poliţiei că a fost insultată pe comerciantul Mayer Cohn, din str. Brătianu No. 150.

— A fost dus la poliţie Vasile Mardare svadat din ospiciul Socola.

— In urma cercetărilor făcute la comisia III-a s'a stabilit că Simon Grünberg din str. Rampe No. 1 nu are nici o vină. Banii ce-i avea asupra lui i-au fost daţi în păstrare de păgubaş. Rep.

Ştiri poliţieneşti

O îndrăzneală
a Cartelului sifonagiilor

Cartelul sifonagiilor nu se mulţumeşte că speculează publicul, cu preţul exagerat al apei gazoase. Ar vrea să mai pue cetăţeanului mâna în buzunar— sub forma „proprietăţii sticlelor".

Oamenii iau deszori, dela cârciumi, sticle de sifon în schimbul unei garanţii în bani (mai scump decât face). Bine înţeles că sticla, astfel plătită, rămâne proprietatea cetăţeanului; — tot aşa precum rămân în proprietate sticlele de parfum, liquer, vin, sirop etc. pe care omul le plăteşte odată cu cumpărarea conţinutului.

Sifonagiii pretind că tot dumnealor ar fi stăpâni pe sticla plătită de d-ta, consumator. Şi sifonagiii îndrăznesc să ameninţe! — probabil fiindcă se văd toleraţi în manoperile lor.

Insă cetăţeanul speculat nu va putea să-i tolereze...

Dealtfel, dreptatea cetăţenilor reesă şi din o dispoziţie clară şi recentă a Ministerului Sănătăţii care arată că orce fel de sticlă de sifon, de orce proveniență, poate fi adusă de public şi umplută la sursa de producţie. Asemenea aprobare ministerială — după cât aflăm—posedă şi fabrica A. Lupu-Theodora Stancu, din str. Elena Doamna.

x TEATRUL NAŢIONAL: Miercuri 1 Iunie 1932 *turneul Teatrului Maria Ventura* se va juca: **TAKE, IANKE ŞI CADÎR** comedie în 3 acte de **Victor Ion Popa.**

In rolul CADÎR apare însuş autorul, înconjurat de:

Maria Mohor, G. Timică, N. Matei, Jules Cazaban etc.

Inceputul la orele 9,30 fix. Bilete şi informaţii la Agenţia Braşcu.

x Proprietarii hipotecaţi ţin o nouă şi mare întrunire, mâne dimineaţă la ora 10, în sala Camerei de Comerţ (str. Cuza-Vodă).

Toţi proprietarii sânt invitaţi să participe.

INFORMAŢIUNI

x Informări fanteziste.—Ne-a căzut în mână un număr din revista pariziană „La Femme Française" unde am găsit un articol despre felul cum s'au acordat drepturi civile femeilor române.

Se zice acolo că, într'o zi şi la un ceas anumit, ar fi fost mari demonstraţii femeeşti în toate oraşele ţării, şi că astfel s'a forţat mâna guvernanţilor. Aceste demonstraţii ar fi fost organizate de d-na Alexandrina Cantacuzino!

Noi românii, care ştim că informarea aceasta este o pură fantezie, ne-am mulţumi să exclamăm: — „Iată cum se scrie Istoria!".

Chestia însă e complicată prin faptul că articolul fantezist e semnat... chiar de d-na Alexandrina Cantacuzino!

Ce să mai spunem?

x Corespondenţa telegrafică. — Regia Autonomă P. T. T. aduce la cunoştinţa publicului, că Luni 30 Mai crt. orele 10 dimineaţă, se va inaugura la oficiul Telegrafic Central, serviciul comunicărilor particulare prin telegraf.

Această ramură de serviciu fiind de mare utilitate, sfătuim publicul să o folosească.

Pentru informaţiuni în cele ce priveşte taxele ce urmează să se plătească pentru aceste comunicări, adresaţi-vă ori cărui oficiu Telegrafo-Postal din localitate.

x D. Dan Bădărău convoacă membrii *Uniunei Ofiţerilor de Rezervă* Secţia Iaşi în adunare generală, care are loc Duminică 29 Mai ora 10 dimineaţa (La via d-lui Dan Bădărău Copou). Ea se va ţine cu orice număr de membrii, cunoscut fiind că e a doua convocare.

La ora 9,30 până la 10,30 se găseşte în Piaţa Unirei, autobuzul Uzinei electrice, care face cursă specială pentru ofiţerii de rezervă.

Domnii membrii sunt rugaţi a-şi lua hrană rece.

x Luni se întruneşte consiliul de higienă al municipiului.

x Un agent a ridicat dela fabrica „Textila"—Copou, 25 fete-lucrătoare, bănuite de bolşevism.

S'au făcut percheziţii şi nu s'a găsit nimic compromiţător. Dar fetele au fost închise la Siguranţă, fără nici o formă legală.

x Locuitorii din Şoseaua Moara de Foc ne semnalează halul nemaipomenit de deteriorare în care zace această arteră unde se află 5 întreprinderi industriale cu sute de muncitori şi funcţionari.

In preajma alegerilor comunale s'au făcut promisiuni de reparare; dar promisiuni au rămas. Atragem atenţia ad-ţiei municipale.

x Teatru evreesc.—Vera Kaniewska şi Paul Breitman au prezintat aseară ultima lucrare muzicală a compozitorului evreu american Ancel Schor; „Dragostea de cadet".

De o factură cu totul nouă ca muzică, şi cu un libret demn de o lucrare a lui Paul Abraham, opereta lui Schor s'a dovedit a fi pe gustul publicului.

Oaspeţii dela „Pomul Verde", bine încadraţi de ansamblu, au servit din plin textul şi muzica, câştigând aplauzele publicului. *Sv.*

Informaţiuni

x Dejalenuri englezeşti Anderson, ultimele noutăţi au sosit la EDUARD şi confecţionează lingerie după măsură.

x **Gazon** şi toate semiţnţele de flori, eftine şi bune, găsiţi la mag. **„La Elefant".**

x D. dr. D. Goldştein, stabilindu-se în Iaşi, consultă zilnic str. Tataraş 35.

x Doctorul **Sebastian Pineles** specializat la Paris şi Viena în boli de copii şi sugaci consultă zilnic 8—10 dim. şi 2—5 d. a. în str. Şcoalei de Arte 9 etaj (lângă soc. Sport şi Muzică).

Azi Sâmbătă şi mâine Duminică la Cinema Gheltzer

3 FILME OPERE MARI

VISUL după romanul LA REVE de EMILE ZOLA

Tradarea cu LYA de PUTTI şi **Auto Zburător** cu HARRY PIEL

Sala bine ventilată.

Intrare 12, 10 şi 6 lei

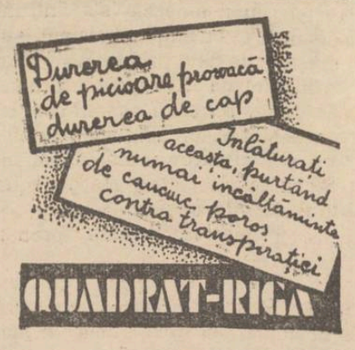

O amintire frumoasă este o fotografie bine reuşită

Aceasta o obţineţi cu preţ redus la

FOTO-MIMOSA

MATEI SUCHĂR

Str. Cuza Vodă 7

(Vis-a-vis de Prefectura Poliţiei)

Depozit de aparate, pelicule, plăci, film-pakuri şi toate accesoriile necesare.

Laboratorul şi developatul GRATIS la dispoziţia amatorilor fotografi.

x Bătăturile le înlăturaţi sigur cu „Coricol".

Depozit: Farmacia Polak, str. Ştefan cel Mare.

x **Un ten frumos** fără pete, fără sbârcituri, admirabil şi atrăgător se obţine repede cu „Crema Miraculoasă" specialitatea Farmaciei Dr. Rătianu Iaşi, Str. Cuza Vodă 48. Cereţi ambalajul original. Marca depusă. 5

PARCELE de VÂNZARE

ŞI CLADIRILE DE PE TERENUL

DIN STR. SFT. LAZĂR 60

A SE ADRESA LA

Inginerii GOLDENBERG şi NACHT

STR LĂ PUŞNEANU 40, Telef. 177

ANUL XXVIII No. 7524

3 LEI EXEMPLARUL

PINIA

ZIAR POLITIC COTIDIAN

MARȚI 31 MAI 1932

Fundațiunea „Regele Ferdinand I" Bucureşti
Str. Ştirbei Vodă 3
(Adm. Dom. Coroanei)

IAŞI.—STR. LAPUŞNEANU 37

ANUNCIURI
se primesc la toate
AGENȚIILE DE PUBLICITATE
şi la
ADMINISTRAȚIA ZIARULUI
Iaşi. — Strada Lăpuşneanu 37

Telefoane: Redacția 391, Administrația 394, Serviciul de noapte 367

ACTUALITĂȚI POLITICE

Vremuri prăpăstioase

Situaţia tezaurului public este catastrofală. Competinţa financiară (presupusă) a d-lui Argetoianu, nu s'a afirmat prin nimic. Din contra...

Experţii franceji care au făcut ancheta în ministerele noastre, — în calitate de contabili ai creditorului străin — s'au alarmat de seria lungă a dovezilor de risipă, incapacitate şi dezordine. Severitatea de apreciere a experţilor franceji aduce grele consecinţe de ordin financiar, şi ridică probleme pe un plan politic.

Sânt împlinite o sumedenite de condiţiuni care obligă un guvern să se retragă fără întârziere.

*

Guvernanţii noştri au mare vină şi mare răspundere. In decursul anilor, ei n'au prevăzut nimic; n'au înţeles ritmul evenimentelor; şi n'au adecvat, în mod treptat viaţa de Stat, la condiţiunile impuse de evoluţia crizei.

S'a spus mereu cuvântul „economii" (care dealtfel nici nu s'au făcut serios şi cinsiit); dar nimeni nu s'a gândit să canalizeze, să armonizeze, şi să diversifice, cumpănit şi în timp util, toate posibilităţile de creare a venitului public. Financiarii noştri au făcut mereu bugete superficiale şi prea rutinare, — mulţumindu-se să apese tot mai mult grumajii contribuabililor... Până când grumajii s'au frânt!

*

Cu febrilitate, şi fără vedere generalizată, „tehnicienii" au încercat măsuri parţiale, cu caracter inovator (depildă, Conversiunea) pentru a preveni un val de nemulţumire explozivă. Reformele acestea, insuficient studiate, au provocat complicaţii, distrugând creditul şi creind tensiuni cu finanţa dinafară.

Şi insuccesul reformelor parţiale era de aşteptat, odată ce reformele acestea nu erau încadrate într'o politică generală, cu directive îndrăzneţe,—potrivit situaţiei excepţionale în care ne a aruncat criza cumplită

*

Guvernul se zbate în tranşe, căutând cârpeli cu noi reduceri bugetare, cu suprimări de slujbaşi şi amputări adânci de retribuţiuni, — într'o ţară în care nu se mai face şi reface nimic; în care sărăcia (în special orăşenească) tinde spre demenţă; în care lipsa de afaceri şi de ocupaţiuni sporeşte şi duce lumea la disperare.

Nu numai că guvernul trebue să se schimbe dar trebueşte **o răsturnare de concepţiuni şi de sisteme.**

Trebue să se facă o pauză în activitatea şi frământările tradiţionale ale lumii noastre politice. Să nu se umble nici după aventuri, nici după anchilozarea în supremaţia de cluburi.

Se impune negreşit o unire conştientă a forţelor şi competenţelor, pentru elaborarea unor măsuri de apărare naţională, pentru a opri prăvălirea în prăpastie...

Tactica de aluzii

D. mareşal Averescu îşi continuă neobosit tactica de aluzii anumite.

Recent a apărut în „Indreptarea" un articol despre celebra favorită M-me du Barry.

Pe de altă parte, ziarul averescan înregistrează sumele ce se ordonanţează pentru întreţinerea palatelor regale.

Constatând aceste aluzii şi relevând că unele ziare de partid sau populare independente, reproduc pe larg articolele averescane, — ziarul „Cuvântul" (ale cărui înalte legături sânt cunoscute) taxează toate aceste manifestaţiuni, cu expresia: „Laşitatea agresivă"!

Precum se vede, critica politică deviază vertiginos pe un teren impropriu.

X.

PODOABE

PENTRU DRUMURI

In jurul plantării şoselelor

O lucrare din cele mai frumoase s'a înfăptuit în primăvara aceasta în jud. Iaşi. Datorită grijei d-lui prefect Axinte, s'a plantat alături de şoselele din judeţ o mulţime de pomi. Ar fi o frumuseţă şi lucru atât de util în acelaş timp, să se vadă cândva şoselele ţării noastre, în lung şi'n lat, străjuite de arbori.

Dar se pune o întrebare: sunt oamenii, care călătoresc pe şosele, în majoritate iubiţii noştri ţărani, în măsură să preţuiască plantarea şoselelor cu pomi? Ii vor cruţa şi nu se vor atinge de ei, aşa bunăoară ca să-şi facă din crengi cozi de biciu? Sau, mai departe, sătenii vor avea grijă ca vitele să nu distrugă plantaţiile?

Această îngrijorare, în mentalitatea şi moravurile noastre, naşte odată cu plantarea copăceilor. Grija zilei de mâne îl vrea pe omul nostru respectuos de lucrul altuia şi al tuturor, ca să nu dăm la infinit aspectul de oameni atât de lipsiţi de omenie, încât să socotim că ce nu-i propriu al tău, poate fi distrus fără păsare.

Bine va fi, dar, ca primari, jandarmi, şi toate organele administrative, învăţători şi preoţi, şi toţi oamenii de bine să lumineze pe cel nepriceput că e un păcat de neiertat distrugerea unui copăcel, care peste un număr de ani poate să nască un copac frumos şi folositor.

Insemnatul intelectual şi popularizator de ştiinţă, d. prof. I. Simionescu stăruie de mult pentru plantarea coastelor reproductive, aşa de triste în toiul arşiţelor, cu copaci, îndeosebi salcâmi, pentru împădurare.

Se ştie că un mic salcâm, în 4—5 ani, e copac — atâta de repede creşte. E un interes economic şi naţional să se ia aminte, cu un ceas mai devreme, la frumoasa îndrumare a d-lui Simionescu.

Ceiace a făcut acum d. prefect al jud. Iaşi, ajutat de oameni înţelegători, merită toată atenţiunea. Poate nu se vor prinde toţi copacii. Dar cruţându-se de distrugere, o bună parte din cei plantaţi în primăvara aceasta, mulţi ar putea să crească arbori frumoşi în lungul şoselelor noastre atât de pustii, în mare parte.

Pr. F. Bodnărescu

Noul guvern grec

Alex. Papanastasiu
şeful noului guvern grecesc

D. Papanastasiu, pe lângă preşedinţia consiliului, a mai luat ministerele de război şi de externe.

COPILUL LUI LINDBERGH

se află în viaţă?

Cazul răpirii lui „Baby" a luat o turnură într'adevăr senzaţională. Prin găsirea cadavrului copilului se credea că această afacere sinistră s'a terminat definitiv. Iată însă că armatorul Curtiss, care a avut tot timpul legături cu răpitorii, a sfârşit prin a face o destăinuire surprinzătoare.

El a declarat că „Baby" trăeşte şi că micul cadavru ce a fost găsit lângă casa lui Lindbergh aparţinea unui alt copil, care a murit de moarte naturală şi pe care banditii l-au desgropat din cimitirul dela New-Jersey. Armatorul Curtiss a mai mărturisit că răpitorii au recurs la acest truc, pentru a deruta poliţia şi pentru a putea apoi trata în voie cu familia Lindbergh, fără amestecul periculos al autorităţilor.

In urma acestor mărturisiri, poliţia americană şi-a îndreptat cercetările pe o nouă pistă. Deocamdată nu s'a putut face verificarea declaraţiei lui Curtiss. In orice caz însă, această ştire a provocat enormă senzaţie în toată America.

Inundaţiile catastrofale din Anglia

Precum am anunţat, în diferite regiuni din Anglia s'au produs inundaţii catastrofale. In clişeu se vede ferma prinţului moştenitor de Wales, situată lângă Nottingham şi care este complect acoperită de apă.

DIN TOATA LUMEA

Pastila contra dragostei. — Ziarele americane anunţă cu toată nota senzaţională cuvenită, o invenţie într'adevăr miraculoasă. Este vorba de o aşa numită „pastilă contra dragostei", născocită de doi americani; medicul Edgar Simpson din Washington şi farmacistul John U. Wrightman din Ohio. Nu se dau prea multe amănunte cu privire la compoziţia preparatului. Se spune numai că ea conţine o substanţă calmantă amestecată cu un extras din creerul unor anumite animale, şi în special al maimuţei.

Pastila are un efect urgent asupra persoanelor cuprinse de beţia amorului. Chiar pasiunea cea mai puternică este potolită în câteva secunde. Persoana care face apel la acest medicament, cade într'o stare fizică şi sufletească refractară iubirii. Efectul acesta însă nu durează decât câteva ceasuri şi apoi persoana îşi recapătă predispoziţia pentru satisfacţiile dragostei.

Nu ştim dacă această pastilă va găsi prea mulţi amatori. Ea ar putea folosi însă tinerilor exaltaţi, în momentele când decepţiile amorului îi îndeamnă spre sinucidere...

*

Căsătoriţi de trei ori. — Cazul s'a întâmplat la Chicago. Acum trei ani soţii Ishbel şi Kenneth Beechess au divorsat din cauza unor neînţelegeri. După câtva timp însă, s'au întâlnit la o staţiune balneară, unde şi-au adunat amintirile şi au „descoperit" că se iubesc din nou. Soţii Beechess au hotărât atunci să se recăsătorească.

Dar menajul n'a putut menţine mult timp armonia de la început. Certurile au reizbucnit cu mai mare intensitate. Şi căsnicia s'a terminat prin alt divors, obţinut cu foarte multe greutăţi.

Iată însă că zilele trecute soţii Beechess s'au revăzut din nou şi iarăş au reluat firul prieteniei şi al dragostei. Sfârşitul? Ei s'au căsătorit pentru a treia oară. Şi e de prevăzut că va fi pentru ultima dată, fiindcă al treilea divorţ nu-l vor putea obţine nici chiar în America!..

*

Liga calendarului cu 13 luni. Am anunţat că un profesor englez a propus Societăţii Naţiunilor să se introducă anul cu 13 luni. Şi instituţia din Geneva a găsit că propunerea este cât se poate de bună, întrucât prin noua împărţire a timpului, fiecare lună ar avea exact 28 zile, iar munca din cursul unui an s'ar putea bucura de un repaos mai mare decât o singură lună în 365 zile. In plus salariile funcţionarilor ar fi primite la intervale mai multe şi mai scurte, ceiace deasemenea este avantajos.

In consecinţă, Liga Naţiunilor a hotărât să introducă noul calendar încă în anul curent. Dar societatea dela Geneva a fost surprinsă de evenimente mai importante, cum era conflictul chino-japonez, sau conferinţa dezarmării, aşa încât propunerea modificării timpului a căzut pe plan secundar.

Profesorul englez însă nu s'a dat bătut. El a înfiinţat la Londra o grupare ce se intitulează „Liga calendarului cu 13 luni". Această ligă a reuşit până acum să capete filiale la Berlin, la Paris şi la Geneva. Toţi membrii asociaţiei în cauză vor întreprinde o acţiune paralelă pentru a impune noul calendar modificat. Şi se speră că începând dela 1 Ianuar 1932 Liga Naţiunilor va interveni pe lângă toate statele să adopte calendarul cu 13 luni.

*

Se caută oameni veseli—In ziarele americane se pot citi anunţuri interesante, ca acestea:

„Caut persoană veselă, cu mult humor, pentru distrarea familiei mele. Ofer preţ bun. A se adresa O. F." (New-York Chronicle).

Sau: „Angajez imediat humorist buf pentru o serbare ocazională". (Chicago-Tribune).

Sau: „Tânăr spiritual care cunoaşte 5000 anecdote pentru toate ocaziunile caută post la o familie de bună condiţie". („Times" din New-York).

Asemenea anunţuri se găsesc astăzi în cele mai multe din ziareie de peste ocean. Diferite familii angajează un fel de bufoni, cu misiunea de a descreţii puţin frunţile. Şi profesioniştii râsului pot fi într'adevăr căutaţi şi bine plătiţi, dacă în aceste vremuri amare mai au puterea de a râde şi de a face şi pe alţii să râdă!..

Ţara sinuciderilor

180 00 sinucideri în Germania

Sinuciderile au luat în Germania proporţii cu totul alarmante. Dela 1 Ianuar şi până la 1 Mai s'au înregistrat numai la Berlin 683 sinucideri, ceiace reprezintă un record. Şi dela 1 Mai s'au produs alte numeroase cazuri.

Ziarul „Vossiche Zeitung" pretinde că în ultimul an (adecă de la 1 Mai 1931 până la 1 Mai 1932) s'au înregistrat în Germania 18.000 sinucideri, ceiace constitue o cifră fără precedent în istoria acestei ţări. Ziarul afirmă că pe drept cuvânt Germania ar merita titlul sinistru de „ţara sinuciderilor", ca o mărturie a situaţiei economice disperate care este incontestabil cauza principală a actelor funeste.

In cazul unui război...

Cum este înarmată Europa

In prezent a pornit un val de şoapte războnice. Un nou măcel mondial, deşi nu pare posibil în condţiunile economice actuale, este totuş anunţat din unele puncte nevralgice, unde primejdia este mai mare (cum e cazul din Orientul extrem). Dar poate cea mai elocventă dovadă că popoarele n'au renunţat definitiv la gândul războiului, este situaţia înarmărilor. Iată de pildă, statistica pentru continentul nostru (după buletinul Societăţii Naţiunilor):

In Europa sânt astăzi 3 milioane 600 mii militari în activitate. In caz de război însă, ţările europene ar putea pune în luptă 60 milioane soldaţi. Europa mai posedă: 9.000 aeroplane de bombardament, 20.000 tunuri, 5.000 tancuri, 100.000 mitraliere şi 70 milioane puşti. In plus, nu trebuie să uităm sutele de milioane fiole cu microbi şi gaze asfixiante, care constituie cele mai groaznice arme de luptă.

Dealtfel această situaţiune este în totul explicabilă, dacă ne gândim că statele din Europa cheltuesc în fiecare an 4.000 miliarde lei pentru înarmări. Iar apoi... ţin conferinţe pacifiste la Geneva!..

IN PAG. 4-a
ULTIMA ORA

IDEI ŞI FAPTE

ŢARA FABRICANŢILOR DE ULEI

Sunt aşa de frecvente cazurile când legile se calcă în picioare; sunt atât de variate, atât de multe domeniile în care arbitrarul şi necinstea s'au încuibărit temeinic, de nu mai pot fi scoase cu mii de cai putere — încât la un moment dat ne cuprinde până şi pe noi o zăpăceală cumplită şi nu mai ştim căror ilegalităţi să le acordăm o deosebită atenţie, căror manifestări urâte a'e unei vieţi publice adânc viciate să le consacrăm un comentariu mai amănunţit.

Se fură, se înşeală, se terorizează şi se abuzează pe tot întinsul unui pământ păcătoşit şi pustiit, — de către potentaţii zilei ca şi de simplii muritori.

Iar cetăţenii trag mai departe jugul unor vremi de pomină, fără să crâcnească măcar, fără să protesteze, fără să caute să impuie intrarea în legalitate.

Intre timp pescuitorii în apă tulbure îşi fac interesele mai departe şi spoliază cu un cinism rar, cu concursul tacit şi binevoitor al dregătorilor. Iar acei puţini care mai au un pic de demnitate întrânşii, ţin loc de caraghioşi şi întâmpină surâsuri sarcastice ale spoliatorilor nerușinaţi.

Vroiţi şi o ilustraţie în plus?

Nu sunt nici două săptămâni decând am protestat cu toată vehemenţa cuvenită contra manoperilor fabricanţilor de ulei, care au reuşit să scumpească untdelemnul cu 7 lei la kilogram, în timp de 20 de zile numai. Am cerut măsuri drastice pentru înfrânarea acestei specule. Drept răspuns, ni s'a oferit a doua zi chiar, surpriza să constatăm că untdelemnul s'a scumpit cu încă doi lei la kilogram, pentru ca peste alte opt zile să se înregistreze o altă scumpire cu alţi doi lei! Platim astăzi untdelemnul cu 28 lei kilogramul în loc de 17! Şi dacă nu se vor lua măsuri, (ceiace-i mai mult ca sigur) îl vom plăti peste două săptămâni cu 35 lei.

E aceasta incontestabil un record în materie de specula, domnii fabricanţi de uleiu lăsând mult în urmă şi pe brutari, şi pe băcani şi pe sifonagii.

Intrebarea de căpetenie tot aceiaşi rămâne însă: — „Ce-i de făcut?".

De astădată, ţinând seamă de proporţiile prea exagerate ale scandalului, nu mai recomandăm nici ţinerea de întruniri (ah, întrunirile astea de impotenţi!), nici trimiterea de delegaţii la cei în drept. Ne-am săturat şi noi să... înfierăm".

Aşa că... îndemnăm pe concetăţenii noştri, la grevă. Ii îndemnăm să boicoteze, pe cât le va fi posibil (doar untdelemnul nu-i tot aşa de indispensabil ca şi pâinea), pe fabricanţii-spoliatori.

Nu consumaţi untdelemn; dispensaţi-vă pentru un timp oarecare de acest aliment. Poate îi veţi sili pe speculanţi să-şi astîmpere poftele.

La urma urmei, vă e uşor să postiţi. De luni de zile o duceţi într'un post perpetuu. Ba că vă lipseşte pâinea cea de toate zilele, ba că vă lipseşte zahărul. Lipsiţi-vă de bună voie de untdelemnul speculanţilor.

I. L. Basarabeanu

CÂTEVA APRECIERI

asupra lichidării judiciare

Sesiunea parlamentară trecută, pe lângă legea impresionantă a exproprierii mobiliare—sau a conversiunii, cum i se mai spune—ne-a mai oferit şi o altă lege, de asemenea nouă ca idee, cu caracter evoluţionist; este legea lichidării judiciare, aşteptată cu mare nerăbdare de lumea comercială ajunsă în greu impas.

Principiile legii, mai înainte enunţate prin presă de unul din principalii ei redactori, Dl. C. Stoianovici, păreau a arăta că în adevăr se va aduce o asasnare, o purificare a pieţii comerciale.

Legea propriu zisă însă, în conţinutul ei textual, are un caracter mult mai blajin—destul de inofensiv,— ca să mă exprim astfel. Constitue un foarte slab progres momentan faţă de legile comerciale speciale anterioare. Ar fi o lege bună mai ales pentru vremuri normale.

Prezintă trei mari avantagii: 1). Comerciantul nu mai capătă titlul de falit menţinându-şi, prin urmare, situaţia socială pe care o pierdea prin legea falimentului: 2) In tot timpul lichidării, comerciantul primeşte în mod efectiv un ajutor pentru întreţinere (ajutor prevăzut şi de legea veche, dar care rarisim se acorda) şi 3) se lichidează în mod mult mai apropiat de realitate activul comerciantului insolvabil, obţinându-se pentru marfa în lichidare preturi mai mari de cât la vânzarea prin licitaţie cum se făcea până acum de către Sindicatul falimentelor.

De fapt, legea nu urmăreşte atât uşurarea comerciantului aflat la nevoie, cât mai cu seamă lărgirea posibilităţilor pentru creditori de a-şi încasa în mod cât mai efectiv şi mai complect creanţele (vezi declaraţiile d-lui C. Stoianovici în „Adevărul" din 18 Aprilie 1932).

In adevăr, după ce se închide procedura de lichidare judiciară, când creditorii şi-au luat cotele care le-au revenit, le rămâne deschisă posibilitatea de a urmări pe debitorul lichidat până la achitarea integrală, capital cu procente, a creanţei. Debitorul nu va mai putea fi urmărit colectiv—cum este falimentul — prevede legea, dar fiecare creditor în parte nu va neglija să-l urmărească. O veşnică nesiguranţă. Nici odată nu-şi va putea reveni, de cât doar în urma unor evenimente neprevăzute, nedepinzând de o activitate normală comercială.

Natural că nu contestăm dreptul creditorilor de a revendica ce li se cuvine. Dar dacă fiecare pe rând, sau toţi deodată, vor urmări pe debitor ori de câte ori se va reface câte puţin, îl vor distruge complect mente. Nu va mai putea căpăta credit nou şi îşi va pierde curajul. Va fi nevoit să recurgă la soluţii oblice, lucrând pe numele unui interpus. In acest caz creditorii vor fi cei în pierdere. Exact ca până acum la falimente.

Legea prezintă două lacune principale: 1) Că înţelege ca creditorii să fie satisfăcuţi în întregime şi 2) că nu fixează un termen obligator înainte căruia, după închiderea procedurii de lichidare judi.

(Continuarea în pag. II-a)

VIZITAȚI VECHIUL MAGAZIN DE MANUFACTURĂ
ATLAS
STRADA ȘTEFAN CEL MARE No. 1
sucursala marelor magazine de en-gros
BERNHARD KAUFMAN București - Iași
Fiind bine asortat cu ultimele noutăți peutru sezonul de vară ca: Crepoane, Georgeturi, Tobralco și muslin de ață, imprimate precum și dejalinuri și zefiruri pentru lingerie.
MARE ASORTIMENT de șifoane Benedict Schroll's sohn, Braunau. Vinde toate articolele cu prețuri de en-gros.

CU BAIADERA
PUTEȚI VOPSI SINGUR ÎN CASĂ LÂNĂ - BUMBAC ȘI MĂTASE

Crema Mony este cea mai fină marcă pentru înfrumusețarea feței.
Crema Mony este secretul Doamnelor frumoase
Crema Mony este preparată din substanțe inalterabile și nevătămătoare.
Crema Mony întinerește pielea dându-i un aspect proaspăt și catifelat.
Crema Mony se întrebuințează cu mare succes contra pistruilor, petelor de ficat, sarcini, bubulițe, coșuri, erupțiuni și crăpături ale pielei și a buzelor provenite din vânt sau orice cauze; asigură în scurt timp efectul dorit.
Deposit general: Farmacia Curței Regale FRAȚII Dr. KONYA

Dr. I. Segal-Caritas
fost șef de Clinică al prof. Rochon-Duvigneaud din Paris
Medic de spital
Boli și operațiuni de ochi
S'A MUTAT în
strada Col. Langa No. 1

Lei 5000 vagonul lemne foc
predate la domiciliu
Lemnele sunt de stejat, uscate, de prima calitate.
Greutatea și calitatea absolut garantate.
Pentru comenzi a se adresa la administrația ziarului.

De închiriat localul FLORICA
(VIAȚA LUNGĂ)
A se adresa de urgență la ... Bădărău

Spectacolele zilei

Unde mergem astăzi?..

30 Mai

Teatrul Național. — *Relache.*

Teatrul Cinema Trianon. — La orele 3.30; 7 și 10.30 *„Regele lustragiilor"* cu Georges Milton; la orele 5.30; 9 și 11.45; *„Dansul spre prăpastie"* cu John Crawford și Clark Gable. Jurnal sonor Paramount.

Teatrul Cinema Sidoli. — *„Răsboi și pace"*, film realizat după romanul lui Lew Tolstoi. Regia: Leonard Frank; *„Am iubit doi ochi albaștri"* cu Charlotte Ander și Herman Timmig.

Cinema Phoenix. — *Relache.*

Grădina Pomul Verde. — *Relache.*

Strandul Iașului, (strada Palat). Distracții în aer liber: canotaj, tenis, dans, exerciții gimnastice. Bufet bine asortat.

România
Corpul Portăreilor Tribunalului Iași
Publicațiune No. 288
Anul 1932 luna Mai 19

Se publică spre cunoștința generală că conform adresei judec. ocol. 2 Urb. Iași No. 24907 | 932 se va vinde prin licitație publică în ziua de 4 Iunie 1932, ora 4 p. m. averea mobilă sequestrată cu procesul verbal Nr. 814 | 1932 dela Șoim Zaharia la pretenția Aron Pascal averea compusă din 4 cai mari și 4 cai murgi închiși etate între 6-9 ani, 3 cotiugare a câte 2 cai cu osi de fer.

Vânzarea se va face în Iași str. Brândușa No.31 domiciliul debitorilor pe bani gata și în asistența comisarului respectiv.

Sef Portărel, Bazali
Secretar, D. Stancov

Cumparați covoare persane din depozitul
„TEBRIZ"
Strada Stroescu No. 16

România
Corpul Portăreilor Trib. Iași
Publicațiune No. 315
Anul 1932 luna Maiu

Se publică spre cunoștința generală că conform adresei No. 26643 | 932 a Judect. 2 Urban Iași se va vinde prin licitație publică în ziua de 2 Iunie 1932 ora 11 dim. averea mobilă sechestrată cu Procesul Verbal No. 4407 | 931 dela Hertzl Ițic din Iași str. Rufeni 23 la pretenția Băncei Cooperative de Credit mărunt și Economie Iași averea compusă din: 1) un garderob sculptat cu 2 uși și un sertar de culoare maro 2) una oglindă de perete cu mesuța ei 3) un scrin cu patru sertare 4) una masă ovală pe 2 picioare și cu 2 scaune de lemn curbat. Iar în aceiași zi la ora 12 se va vinde averea mobilă definitiv sechestrată cu Procesul Verbal Nr. 4407/bis/931 dela Iosef Grosbuch din Iași stradela Vântu 17 vechi și compusă din: 1: două sifonere furnierate galben cu câte 2 uși și un sertar 2) două noptiere la fel furnierate cu câte o portiță cu oglindă sus și cu câte un sertar și o portiță jos, 3) una toaletă cu 3 oglinzi, 2 sertare și 2 portițe. 4) una etajeră cu 6 polițe.

Vânzarea se va face în Iași str Rufeni 23 și în strada Vântu 17 vechi domiciliul debitorilor pe bani gata și în asistența Comisarului respectiv.

Șef Portărel, Bazali
Secretar, D. Stancov

România
Corpul Portăreilor Tribunalului Iași
Publicațiune No. 314
Anul 1932 luna Mai

Se publică spre cunoștința generală că conform adresei No. 26639 | 932 a Judec. Ocol 2 Urban Iași se va vinde prin licitație publică în ziua de 2 Iunie 1932 ora 15, averea mobilă sechestrată cu Procesul Verbal No. 1110/932 de la Herșcovici Ioil din Iași str. Broscărie 34 fost Mahalaua Broscărie la pretenția Băncei Cooperative de Credit Mărunt și Economie Iași, averea compusă din: 1. un garderob de lemn sculptat și lustruit de culoare maro, 2. un bufet suprapus având 2 geamuri de sticlă și jos 4 sertare, 3. una mașină cu mesuța de cusut „Singer", 4. una toaletă furnierată branius cu oglindă dreptunghiulară, 5. două pedestale la fel furnierate pe câte 5 picioare, 6. una masă ovală pe un pedestal de 2 picioare cu 4 scaune de lemn curbat. Iar în aceiași zi la ora 16, averea mobilă definitiv sechestrată cu Procesul Verbal No. 1110 bis | 932 dela Leizer Goldștein din Iași str. Socola 84 și compusă din: 1. Una mașină de cusut marca „Singer" format capac cu un sertar a cărui serie este indescifrabilă, 2. una șifoneră furnierată mahon cu 2 uși și un sertar, 3. un garderob vechiu lustruit și sculptat cu 2 uși și un sertar, 4. una oglindă de perete cu ramă de lemn și cu mesuța ei 5. un bufet suprapus având sus 3 portițe de sticle și 8 sertare iar jos masa de pâine, 2 sertare și 2 portițe, 6. una masă drept unghiulară cu 5 scaund cu fund de paie.

Vânzarea se va face în Iași str. Broscărie 37 fost Mah. Broscărie și str. Socola 84 domiciliul debitorilor pe bani gata și în asistența comisarului respectiv.

Șef Portărel, Bazali Secretar, D. Stancov

România
Corpul Portăreilor Tribunalului Iași
Publicațiune No. 307
Anul 1932 luna Mai 28

Se publică spre cunoștința generală că conform adresei Trib. Iași s. 3-a No. 8782 | 1932 se va vinde prin licitație publică în ziua de 8 Iunie 1932 ora 10 a.m, gaj constituit de către Roza și T. Osoianu din Iași str. Ciric No. 16, la pretenția societăței Hatmanul Nicoară Iași gaj compusă din una mașină de cusut C. 1.11 8.2 No. 9.0.350.704.

Vânzarea se va face în Iași str. Ioan Creangă No. 61 bis pe bani gata și în asistența grefierului respectiv.

Șef Portărel, Bazali
Secretar, D. Stancov

România
Corpul Portăreilor Trib. Iași
Publicațiune No. 309
Anul 1932 luna Maiu

Se publică spre cunoștința generală că conform adresei No. 9395 | 932 a jud. ocol 2 Urb. Iași se va vinde prin licitație publică în ziua de 3 Iunie 1932 ora 9 dim. averea mobilă sechestrată cu procesul-verbal No. 2202 | 931 dela Smilovici Avram din Iași str. Socola 124 la pretenția Băncei Cooperative de Credit Mărunt și Economie Iași averea compusă din 1. două garderoabe lustruite și sculptate cu câte 2 uși și un sertar, 2. un costum de haine bărbătești de stofă englezească culoare bleumaren, 3. una masă de sufragerie pe un pedestal de 5 picioare furnierat maro cu 5 scaune de lemn curbat. 4. una etajeră cu patru polițe. 5. una mesuță de șah furnierat negru cu 2 scaune de șah la fel, 6. un bufet suprapus cu 2 portițe de sticlă sus, un sertar și 2 portițe jos.

Vânzarea se va face în Iași str. Socola 124 domiciliul debitorilor pe bani gata și în asistența comisarului respectiv.

Șef Portărel, Bazali, Secretar D. Stancov

DOCTOR
M. MATASARU
Specializat la Paris—fost asistent de spital la Paris
Boli Interne:
INIMA, PLĂMÂNI
și tratamentul tuberculozei pulmonare cu Pneumatorax artificial
Str. Mârzescu 16 (parter)
Cons. 10—10 a. m. și 3—6 p. m.

Entuziasta manifestie polono-română din localitate

Inaugurarea societății „Amicii Poloniei" — Vizita ministrului Szembeck

Iașul a avut plăcerea să găzduiască pentru două zile pe reprezentantul Poloniei la noi: Excelența Sa contele Szembeck.

Primirea în gară a fost prietenească, sinceră. S'a produs însă o încurcătură fără „urmări".

Când rapidul a stopat în stație, prefectul județului a observat un domn de o oarecare distincție, care a coborât dintr'un vagon de clasa I. D. Axinte s'a apropiat de el: „D-tră sînteți ministrul Poloniei"?

— „Nu", a răspuns foarte serios noul sosit și ș-a continuat drumul spre ieșire. In acest timp, toată intelectualitatea care era în așteptare, a fost vestită că Excelența Sa a sosit totuși cu acest tren. In adevăr, din partea opusă venea oaspele, însoțit de d. Gruzewski, atașat de presă la legația polonă.

Prezentări, strângeri de mână, flori, urări de bun sosit.

*

Inainte de a se desfășura festivalul, care a avut loc în Aula Universității, s'a dat un banchet în onoarea oaspelui. Banchetul, oferit la școala de menaj, a fost servit sub directa supraveghere a d-nei Magda Comanitza, directoarea școlii. S'a tuastat, într'o atmosferă de sinceră prtetenie, închinându-se pentru Polonia și România.

*

Festivalul, care a avut loc Sâmbătă seara în Aula Universității, a strâns un public extrem de numeros, format din intelectualitatea ieșană.

A dat concursul corul Academiei de muzică, condus de d. A. Ciolan, care a executat cu multă insuflețire imnul regal polon și și român. D-șoara Lizica Petrăchescu, eleva d-nei Agata Bârsescu, a recitat cu elan, versuri din poeții poloni.

D. *pro-rector Dragomirescu* a prezentat pe oaspe, după care a vorbit despre legăturile de alianță ale României cu Polonia.

Azi, — închee d. Dragomirescu — trebuie să transformăm prietenia într'o strânsă legătură de fraternitate.

D. prof. *Ilie Bărbulescu* spune că asoc. „Amicii Poloniei" este expresia cea mai fidelă a intereselor comune româno-polone. A mulțumit contelui pentru cinstea făcută cu prezența d-sale, și a încheiat urând nouii asociații, spor și înflorire.

D. *M. Rubin* (de origine polonă) își exprimă bucuria și cinstea ce o are de a saluta pe contele Szembeck.

D. *Popescu-Ialomița* a vorbit în numele asoc. „Turismul academic" și „Amicii Poloniei". D-sa a spus că iubirea pentru poporul polon l-a determinat să înfiripeze soc. „Amicii Poloniei", al cărei președinte de onoare e proclamat contele Szembeck.

D. prof. *M. David* a conferențiat „Despre poporul Polon", iar d. *Gruzewscki* a explicat niște proecții înfățișând aspecte din viața polonejilor.

Ministrul Szembeck a mulțumit pentru frumoasa primire ce i s'a făcut în Iașul cultural, care se poate mândri cu Universitatea lui.

S'a citit apoi lista persoanelor cari fac parte din comitetul de patronaj și comitetul activ al soc. „Amicii Poloniei".

Comitetul de patronaj e format din d-nii prof. I. Bărbulescu președinte, iar membrii I. P. S. S. Mitropolit Pimen, P. Bogdan, rectorul universității, prefect Axinte, primar Bogdan, prof. O. Tafrali, G-l Todicescu, ing. Tzintzu, col. Argeșanu, prof. Borcea și prof. Dragomirescu.

Comitul activ e format din d-nii prof. Atanasiu, președinte; prof. I. Hudiță, vice-președinte; Gr. Popescu-Ialomița, secretar general; cpt. Al. Bumbu, secretar; Șt. Gavriloiu, casier; prof. Holban, bibliotecar; membrii: domnișoara Marg. Ștefănescu, cpt. Nichifor, as. univ. Bejenaru, cpt. Ghica, Izinkiewici, Volanscki și cenzori: profesorii M. David, Șt. Berechet și Har. Vasiliu.

*

Duminică dimineață oaspele a vizitat mânăstirele Cetățuia, Golia și biserica Trei Ierarhi, fiind plăcut impresionat de construcția lor arhitectonică.

Cu trenul de 1 p. m. ministrul Poloniei a plecat la București, având cea mai frumoasă impresie despre Iași și ieșeni.

Toți cei cari au organizat festivitățile în onoarea contelui Szembeck se pot felicita pentru frumoasa reușită. Iar d-lui Popescu-Ialomița, care cu tot entuziasmul tineresc lucrează în această direcție, i se cuvin laude speciale.

Admar

Lăcuste în jud. Tutova

Bârlad 30.— Autoritățile au fost înștiințate că în comunele Cârja și Rânzăști, din județul nostru au invadat lăcuste în număr mare.

Ele distrug islazul și sămănăturile. S'au luat măsuri pentru stârpirea lăcustelor. Sandu.

DIN UNGHENI

Ungheni 30 — Ieri a avut loc pe platoul oborului comunal solemnitatea depunerei jurământului recruților ctg. 932 ai Reg. 53 Inf. precum și a unei companii din Regt 1 C. F. R.

— Pentru ziua de 1 Iunie a. c. sunt convocați intelectualii din localitate pentru constituirea Comitetului Căminului Cultural Comunal.

— Zilele aceste a fost condamnat notarul C. Cotoman la amenda de 3000 și 1 leu despăgubiri civile, pentru ultragiu adus d-lui Avocat Avtudov, în ședință la judecătoria rurală din localitate.

— Pentru ziua de 8 Iunie a. c. d. Râpă, directorul școalei primare Ungheni-Prut, pregătește o frumoasă serbare urmată de bal în folosul sinistraților din acea regiune. T.

---

x In ziua de 5 Iunie a. c. vor începe examenele de capacitate pentru obținerea titlului de învățător.

Examenele se vor ține la școala normală „Vasile Lupu" sub președinția d-lui profesor Găvănescul.

INFORMAȚIUNI

x *Asociația profesorilor universitari invită pe toți d-nii profesori pentru mâne Marți după amează la ora 5, în sala marelui colegiu dela Universitate.*

In ordinea de zi sînt: 1) chestiunea salarizării și 2) legea învățământului superior.

x Ex-regele George al Greciei și soția sa ex-regina Elisabeta, se află la Balcic, ca oaspeți ai M. S. Reginei Maria.

x Sântem rugați să solicităm direcțiunii căilor ferate să acorde și anul acesta, ca și în anii trecuți, o reducere de 50 la sută pentru călătoriile Iași-Ungheni și Iași-Bârnova.

x Ieri a avut loc la Tg. Frumos, în localul școalei de fete, o frumoasă serbare organizată de comitetul școlar sub președinția d-lui primar I. Manoliu.

Suma rezultată va servi pentru repararea școlii.

x Printre vitele din regiunea Ciurchi și Abator bântuie febra aftoasă. S'au luat măsuri pentru inocularea vitelor și s'a dispus ca cetățenii să beie laptele bine fiert.

x Femeia Ety Steinberg, arestată în închisoarea „Galata", pentru comunism, fiind gravidă în luna 8-a, a făcut cerere de eliberare. Cererea i-a fost respinsă.

x Parchetul local a fost informat că tânăra Agripina Tablea, de 17 ani, din str. Brăteanu 160, a încetat din viață în spitalul „Maternitatea", în urma unei peritonite, cauzate de provocarea unui avort.

x Societatea „Casânca", declarată în faliment, a făcut cerere de lichidare judiciară.

x *La Chișinău*, sub patronajul I. P. S. S. Mitropolitului Gurie, a luat ființă societatea creștinilor ortodoxi „Oastea Domnului".

Această societate având și o bibliotecă, face apel la toți oamenii de bine să doneze cărți și broșuri, pe care le pot trimite pe adresa I. Miron, str. Alex. Donici No. 32, Chișinău.

x Parchetul a deferit cabinetului II instrucție, cu concluzii de arestare, pe tinerii Iosub Gherșin Ușer, Petru Moraru și Mendel Sinutigiu din Podul-Iloaie, acuzați că au siluit pe fata Maria Chelaru. Judele instructor a emis contra lor mandate de arestare, care vor veni azi spre confirmare la tribunal.

x Soc. „Ferrum"-Iași, fostă frații Wachtel, a convocat adunarea generală a acționarilor pentru ziua de 12 Iunie. In ordinea de zi figurează chestia reducerii capitalului social dela 10 la 6 milioane lei.

Un falș căpitan
arestat la Bacău

In arestul Bacău se află deținut un oare care Tanase Croitoru did Lelești-Gorj.

In timpul războiului, el a furat actele căpitanului C. Atanasiu, care murise pe front și înarmat cu aceste acte, s'a stabilit la Bacău.

In această calitate, a devenit președintele subofițerilor în rezervă din Bacău, excrocînd societatea și pe membrii ei.

Totodată s'a căsătorit a doua oară, fără să divorțeze de soția din Lelești. El a fost arestat, în baza unui denunț, pentru fals, excrocherie, substituire de persoană și bigamie.

Cîteva aprecieri asupra lichidării judiciare

(Continuarea din pagina I-a)

ciară, să nu poată fi urmărit debitorul.

1) Este o lipsă de înțelegere a vieții comerciale actuale pentru ca să se fi putut admite au astfel de punct de vedere. Și anume: astăzi, toate mărfurile scad. Implicit, puterea de cumpărare a banului devine mai mare și valoarea lui mai importantă. Dacă azi, un comerciant este dator suma de lei 50.000—spre exemplu—din care prin lichidare judiciară se va plăti creditorului 20 000 lei, mai rămâne să plătească suma de 30.000 lei. Dar nu aceasta ar putea fi singura datorie a unui comerciat. Astăzi suma de 30.000 lei reprezintă valoarea, să zicem, a 60 metri de stofă. Peste 2—3 ani suma de 30.000 lei va prezenta, fără îndoială, prețul unui număr mult mai mere de metri de stofă.

Cum se va achita de această datorie mărită, debitorul? Și de altele asemenea? El, care abea a reușit să-și închege din nou un mic comerț.

Ar fi fost mai bine dacă s'ar fi procedat în felul sistemului englez în care se oferă o cotă de lichidare de cel puțin 30 la sută ca plată imediată. La noi, unde debitorii au mai multă rea credință, să se fi spus că în cuzurile de bună credință, când lichidarea va produce un minim de 30—40 la sută să numai poată fi urmăriți de loc după închiderea procedurei de lichidare.

2) Debitorilor, a căror lichidare produce sub minimul de 30—40 la sută ar fi trebuit să li se fixeze un termen înaintea căruia să nu poată fi urmăriți individual. Termen de 2, 3 sau alt număr de ani. Și cred că nu numai termenul de urmărire trebuia limitat, dar și creanța redusă.

Acestea sunt condițiuni necesare pentru refacerea economică; căci numai intervenționi chirurgicale ar putea readuce circulațiunea necesară a vieții economice.

Legea în forma ei actuală nu are ca avantaj pentru comerciantul în jenă de cât că-l împiedică de a căpăta titlul de falit,—care astăzi nu mai este atât de rușinos.

Acelaș paliativ discutabil se oferă și faliților până la apariția legii, într'o formă destul de imprecisă.

Beneficiarii reali ai acestei legi sunt și vor fi aproape numai societățile anonime, societăți de răspundere limitată, pentru care se pare de altfel, că autorii legii au avut o grijă deosebită.

Conducătorii acestor întreprinderi, odată ce s'a efectuat lichidarea judiciară, își recapătă libertate deplină.

Pe când, până acum mulți dintre conducătorii mai tuturor întreprinderilor căzute își au câte un mic capitol penal.

Este o situație inechitabilă în care sunt puși comercianții individuali față de acest simptom economic pe care-l constituesc societățile anonime.

Enorma lor înmulțire și creditul imens pe care l'au exploatat, au jucat un rol—cred—nu din cele mai mici la contribuirea grelei stări în care ne aflăm și la prăbușirea creditului (vezi cazul Hanau, Banque Adam, Kreuger, pentru a nu vorbi și de cazurile de la noi din țară).

Socotesc, totuș, că pentru societățile cinstite și în adevăr copleșite de vremurile grele de azi — și de greșelile altora—legea aceasta este dintre cele mai bune soluții. Căci știm unde duce lichidarea falimentară: averea vândută cu toptanul și pe prețuri derizorii.

Em. Sturm
Avocat

O ADUNARE COLEGIALĂ A OFIȚERILOR DE REZERVĂ

OMAGIU MEMORIEI LUI A. A. BADAREU

Adunarea generală anuală a „Uniunei ofițerilor de rezervă" din Iași de sub președinția d-lui Dan Badareu a reunit ieri la prânz, la o masă comună, în via Badareu dela Copou, o bună parte din membrii societății.

Asistența

In jurul unei mese copioase așezate în „Aleia ofițerilor de rezervă" a luat loc d-nii:

Dan Badareu, dr. P. Zozin, dr. Cădere, prefect Ion Axinte, dr. Gancevici, farmacist Werner, Jude Pavlof, Pr. Hodoroabă, ing. Cezar Cristea, av. Sofroni, Doroftei, Dimitriu, dr. Ionescu, Al. O. Teodoreanu, inst. Mănescu, av. Mihalcea, Maior Miclescu, Ștefănescu, cpt. Tară Lungă, Borcea, Rotaru, inst. Pascaru, prof. Gâscă, Stoenescu, Ilie Mălus, Ciulei, Jenică Popovici, prof. Gică Băileanu... și subsemnatul.

Ecouri, glume, epigrame

D. dr. Zozin închină un pahar cu excelent vin tămâios, în sănătatea d-lui Dan Badareu și urează membrilor: „toată pofta, toată setea, toată energia".

Sosește d. prefect Axinte primit cu ovații de toată asistența.

Pastorel Teodoreanu o pornește pe glume.

D. *Al. O. Teodoreanu*: D. prof. N. Iorga are o memorie excelentă. Aproape cât a mea.

D. *Dan Bădăreu*: — Numai că a lui e la Istorie și a ta la istorii.

*

D. *dr. Gancevici* povestește o întâmplare tristă din războiul din Bulgaria, unde soldații mureau de holeră, și nu erau medicamente cu ce să-i trateze medicii.

Al. O. Teodoreanu: — Păi se poate nenorocire mai mare? Lipseau medicamente și în schimb erau doctori!

Sosește părintele Hodoroabă. Intreaga asistență începe să cînte „Hristos a înviat".

D. prefect Axinte: Iartă-i părinte că nu știu ce fac.

*

D. dr. Gancevici povestește o întâplare tristă din viața sa, când fiind în Caucaz a fost condamnat la moarte de bolșevici și salvat câteva ceasuri înainte de execuție.

D. Al. O Teodoreanu îi toarnă o epigramă:

La acest ospăț nefast
Gancevici fără știință
Proectase un toast,.
Și-a ținut o conferință

Apoi d. Teodoreanu continuă:

Pentru fiecare boabă
Ce-a făcut acest nectar
Eu ridic câte-un pahar
Pentru popa Hodoroabă.

D. prefect Axinte invită întreaga asistență la via d-sale dela Cotnar, pentru prima Duminică după 9 Iunie.

D. Al. O. Teodoreanu improvizează repede:

Omul dacă nu e bou
Și are pic de minte
Începe cheful la Copou
Și-l sfârșește la Axinte

D. ing. Cezar Cristea, cu glasul său plăcut, a cântat câteva melodii; iar d. Maior Miclescu a scos câteva fotografii.

Incepe

ședința oficială

Prezidează d. dr. Cădere.

S'a aprobat gestiunea pe anul expirat și s'a reales vechiul comitet căruia i-au fost adăugați d-nii jude Loris Pavlof, dr. Gancevici, I. Mănescu și av. Demostene Botez.

D. Dan Badareu este reales președintele Uniunei.

Se hotărește să se scadă cotizațiile la jumătate; iar cele restante să se ierte.

Asistența păstrează apoi un moment de reculegere pentru ofițerii în rezervă decedați. In urma propunerii d-lui prefect Axinte se hotărește ca în cursul lunei Iunie ofițerii de rezervă să facă o excursie pe locul unde au fost fronturile.

Toasturile

Intr'un frumos toast, d. prefect *I. Axinte* amintește de memoria lui Alexandru Bădăreu „vulturul moldovei" și spune: el mi-a lăsat ca testament un articol „In fine avem un prefect" Eu execut testamentul său. Și orcât aș fi bârfit, eu voi ține minte vorbele Vulturului Moldovei. D. Axinte închină paharul pentru rege.

Asistența cântă în cor Imnul Regal.

Impresionant vorbește d. *dr. Cădere*; duios și cu multă căldură închină d. *Al. O. Teodoreanu*; cu eleganță de stil toastează d. ing. *Cezar Cristea.*

D. *dr. Gancevici* evocă expresiv amintirea lui Alecu Bădărău; părintele *Hodoroabă* amintește de cei căzuți în război; *maiorul Miclescu* arată situația tragică a invalizilor din războiu, vorbește apoi d. *Mihalcea* după care d. Dan Bădărău expune acțiunea viitoare a Uniunei.

Botezarea „Aleiei ofițerilor de rezervă"

In aleia străjuită de un rând de brazi și unul de nuci, s'a așezat o placă cu numele Aleiei și s'a improvizat un altar.

Părintele Hodoroabă împreună cu preotul Manole au oficiat o slujbă religioasă.

Au vorbit apoi preotul Hodoroabă, dr. Cădere și Dan Badareu.

La mormântul lui Alexandru Badareu

Intreaga asistență s'a îndreptat apoi spre mormântul lui Alexandru și Elisabetei Bădăreu.

S'a oficiat o slujbă religioasă, după care au vorbit părintele Hodoroabă și d. prefect Axinte.

La ora zece seara asistența s'a îndreptat spre case.

M. Săveneanu

MONDENE

O Logodnă

Aseară în cerc strict familiar, s'a celebrat logodna simpaticei d-șoare Georgeta Mirauță, fiica d-nei și d-lui Gh. Mirauță cunoscutul nostru concetățean, secretarul general al Camerei de Comerț și Industrie,—cu dl. Aristide Hasgan profesor de limba română.

Din asistență notăm:

D-na și dl. Gh. Mirauță, d-na și dl. Manoliu, d-na și dl. Laurențiu Sadoveanu judecător, d-na și dl. Șerbănescu, d-na și dl. Gafițeanu profesor, d-na și dl. căpitan Mirauță, Preotul Andriescu, d-na și dl. Drăgan, d-na și dl. Stoicescu inginer, d. D. Mirauță etc.

D-rele: Getta Mirauță Cora Stoicescu licențiată, Mărioara Stoicescu studentă, Virginia Stoicescu studentă, Emilia Tanase studentă, Manoliu studentă.. etc.

D-nii: Aristide Hasgun profesor, Ionel Radovici inginer tecnolog, Ionel Varduca, Virgiliu Mirăuță, Florin Radovici inginer chimist, funcționar superior precum și D-nii studenți: Dumitru Tănase, Victor Petrovici, Anton Gafițeanu. Ionel Rădulescu, Cuibulschi, Dabija elev.. etc. S'a petrecut până în zorii zilei într'un antren desăvârșit.

As.

Organizarea coloniei de vară

Solemnitatea de ieri dela Mânăstirea Cetățuia

O slujbă religioasă s'a oficiat ieri la M-rea Cetățuia în prezența I. P. S. S. Mitropolitul Pimen și a unei numeroase asistențe.

După sfârșitul slujbei, căreia i-a urmat o impozantă percesiune religioasă pe platoul dela răsăritul mânăstirei, unde Inaltul Prelat a sfințit apa și a dat binecuvântarea credincioșilor,—I. P. S. Sa, însoțit de dr. T. Bulău. medicul șef al orașului a vizitat localul Mânăstirei stabilind încăperile destinate coloniei de vară ce urmează a se instala acolo.

Medicul șef expunând apoi Mitropolitului programul de cură pe care copiii trebuie s'o urmeze în colonie, s'a convenit ca S. Sa Starețul Mânăstirii să cedeze pentru cura de soare tot platoul dela răsărit depe proprietatea Mânăstirei, iar pentru cura de aer, pădurea plantată pe coasta de apus a dealului Cetățuia.

In chipul acesta, cu multă bunăvoință a Mitropolitului Pimen, 50 copii debili și saraci, vor putea fi instalați în aceste colonii chiar din a doua jumătate a lunei lunie. Rămâne numai ca direcția ocrotirilor sociale din ministerul sănătății să trimeată fondurile necesare pentru desăvârșirea acestei opere.

x Pistrui, coșurile, petele, crăpăturile de vânt și praf pe față, dispar ușor întrebuințând **Crema de lăcrămioare.** Depozit Farmacia Dr. Beceanu, Piața Halei Iași.

Se pregătește o lege pentru salvarea proprietarilor ipotecați

Intrunirea de ieri a ipotecaților ieșeni

Proprietarii urbani ipotecați din localitate au avut eri o întrunire populată, în sala Camerei de comerț.

In ordinea de zi: raportul delegației plecată la București pentru a lua contact cu guvernul.

Dl. *P. Pogonat* deschizând ședința spune:

—„Acțiunea noastră are un caracter sfânt, căci toți luptătorii poartă în suflet o suferință și un ideal.

Debitorii urbani și-au condus până acum mișcarea cu multă sârguință, căci prea apăsătoare și reală le e suferința. Lupta este splendidă, dar și rezultatul este foarte bun. Informațiile aduse de delegații duși pentru tratative, sunt excelente.

Guvernanții, care ne-au promis că în curând vor veni cu o lege specială în favoarea noastră, ne cer însă liniște.

O liniște care este în interesul nostru. Față de bunăvoința lor, să răspundem cu ascultare"...

Dl. *Cristian* depune raportul delegației:

— „Eram în dubiu de a pune soarta noastră cu totul în mâna d-lui Dori Ppopovici, președintele „Federației". Văd azi că nu am greșit. Dela chiar secretarul d-lui Popovici, aflu că d-sa tratează cu d-l Argetoianu înființarea unui mare partid politic..

In Capitală, am luat contact cu d-nii Ottescu (interne), Lenguceanu (justiție) și legiuitorii capitali ai guvernului, d-nii: Stoeanovici și Corteanu.

D-lor ne-au ascultat și apoi ne-au rugat să atenuăm mișcarea noastră. Legea ipotecaților e făcută, ne-au spus d-lor, — dar n'a trecut în Aprilie din cauza unor mari presiuni. La toamnă însă va deveni fapt indeplinit.

Până atunci, ni s'a cerut liniște, că va fi... bine.

Cum 90 la sută este lucru cert că am fost ascultați, propun ca congresul de la 5 Iunie să nu-l mai ținem într'o sală mare, ci tot aici, în cadru strict redus. Este în interesul nostru. Mai mult nu vă pot spune; — este cuvântul de ordine al centrului. Atâta doar: în legea noastră, vor intra și debitorii Creditelor Urbane"...

D. Foișor cere ipotecaților să stea uniți în jurul gărzii care este „Asociația" și d-l ing. *Rizescu* spune că strângerea rândurilor este necesară.

D-sa cere apoi ipotecaților să contribuie efectiv cu mici sumi de bani, necesare acțiunii...

*

La sfârșit, d. *P. Pogonat* rezumă cele spuse de vorbitori și închee cu un elogiu pentru presă, căreia îi solicită stăruință și sprijin în lupta ipotecaților.

Colaboratorul nostru d. *Victor Munteanu* relevă că „Opinia" urmează un program trasat de marele Alex. Bădăreu și care are la bază: muncă serioasă, pentru înălțarea morală și socială.

Deaceea,— spune d-sa, — toate ideile, toate curentele și nevoile sociale se îmbrățișează sincer în „Opinia".

Dealfel,— închee d-sa,— ipotecații urbani sunt convinși de aceasta..

Publicul aplaudă furtunos ultimele cuvinte ale colaboratorului nostru, manifestând sincer pentru „Opinia"... *p. grancea*

INFORMAȚIUNI

x *Incă un jubileu*, dar care probabil va trece fără discursuri.

In cursul acestei săptămâni, monumentul leilor din grădina Copou împlinește 100 ani de la așezarea lui.

x Comerciantul I. Gartenberg din str. Ștefan-cel-Mare, a cerut concordat preventiv.

x Tribunalul secția III-a a cerut printr'o adresă parchetului să puie sub urmărire pentru înșelăciune pe proprietarul Talic Moscovici din str. Strâmbă.

Acesta a licitat și a oferit cel mai mare preț, la vânzarea silită a imobilului din str. Anast. Panu 69, proprietatea Iosef Moscovici din București.

Dar nedepunând prețul, tribunalul a dispus scoaterea din nou în vânzare a casei, dând în judecată pentru înșelăciune pe proprietarul ieșan.

x La Academia de muzică cursurile au luat sfârșit.

Producția de fine de an va avea loc la 12 Iunie.

INFORMAȚIUNI

x **Avizul ad-ției financiare** anunță pe ziua de azi:

a) au sosit două acreditive pt. sănătate și unul pentru domenii; b) pensii se plătesc restanțe pe Ianuarie-Martie; c) se continuă cu plata jumătății de salariu pe Mai și d) restanțe de salarii pe 1932 nu se dau...

x Consiliul municipal a fost convocat pentru Mercuri la ora 5 seara.

x D. Doctor Mihail Camner, asistent și conferențiar onorific al Clinicei Infantile din Iași, și-a trecut cu deosebit succes examenul de Docență în specialitatea Patologie infantilă și Puericultură.

x *Mutări la c. f. r.*—La direcția de exploatare C. F. R. din localitate s'au făcut următoarele transferări și mutări: d-na Orchidan dela divizia financiară, a fost transferată în locul d-nei Volschi la serviciul medical; d. inspector Șchiopu în București la economat; d. inspector Ștefan Stupkanu la inspecția de mișcare C. F. R. din Oradia-Mare; d. Durchi, șeful depoului Iași, a fost mutat la Constanța în aceiași calitate, d. Nadoș la Galați și d. Ionescu, mecanic, la Mărășești.

x Lucrătorul dela Uzina de electricitate, care acum câteva zile a suferit cunoscutul accident în str. Bărboiu, a încetat din viață și a fost înmormântat ieri.

x Concertul simfonic al elevilor Academiei de muzică ce urma să aibă loc la 4 Iunie, a fost contramandat.

x Se știe că dl. *Dinu Brătianu* a demisionat din Consiliul superior ecnomic.

In urma unor înalte intervenții, se dă ca sigur că d-sa va reveni asupra demisiei.

x *Principele Henny Ghica* roagă pe toți prietenii cunoscuții și publicul ieșan să bine-voiască a vizita expoziția de tablouri lucrate în peniță din sala „Ileana", Cartea Românească.

Expoziția se deschide cu incepere de la 1 Iunie, și poate fi vizitată între orele 9—1 și 15—20.

x Examenele particulare dela școlile primare vor avea loc în ziua de 5 Iunie a. c.

Comisiunile de examinare se vor anunța în ziua examenului.

x In aripa stângă a Palatului administrativ se instalează un debit de tutun și timbre.

Prefectura de județ a admis oferta d-nei Maria Vântu, văduvă de răzoci, care a oferit 15 mii lei chirie pe an.

x Regimentul 13 Infanterie din Iași a luat numele de regimentul 13 de Dorobanți „Ștefan cel Mare".

x Ieri a avut loc la parcul sportiv matchul de foot-ball între „Macabi" (Cernăuți) și „Concordia" (Iași), care s'a terminat cu rezultatul 2 la 1 în favoarea bucovinenilor. Astfel „Macabi"-Cernăuți s'a plasat în semi-finala campionatului național de foot-ball.

x S'a pierdut un câne negru Coker, care răspunde la numele „Daisy".

Găsitorul este rugat a-l aduce la d. Maior Gh. I. Buznea, str. Carol 11, unde va primi o recompensă bună.

x *Cantina studențească „Păcurari"* aduce la cunoștința celor ce doresc s'o aprovizioneze cu cele necesare. că se primesc ofertele la direcție.

Plata se face numerar la ridicarea mărfei.

x D. Duca la Iași. — Dumnică 12 Iunie se ține la Chișinău un congres regional al partidului național-liberal.

Cu acest prilej, se vor deplasa în Capitala Basarabiei dl. Duca și mai mulți fruntași politici.

*

Cu o mașină, șeful liberalilor va sosi Luni 13 Iunie în localitate. In aceiași seară va avea loc o masă intimă la un fruntaș local.

A doua zi, Marți 14 Iunie, dl. Duca va face la clubul liberal unele declarații, iar cu rapidul de ora 12 jum. va părăsi Iașul.

x *La cinema „Sidoli"* rulează începând de azi un film de propagandă pacifistă „Război și pace" înscenat după o lucrare de dramaturgul Leonard Franck.

Filmul întrunește interpretarea unor actori selecționați de pe scenele principale ale Europei.

Montarea, întrece cu prisosință tot ceeace studioul a realizat până acum în acest senz.

Dealtfel, filmul acesta a fost premiat de „Liga Națiunilor"...

x **„Crema Miraculoasă"** distruge petele de pe obraz, albește și catifelează pielea, dându-i o fineță deosebită și un parfum delicios. Depozit: Farmacia Dr. Rătianu, Str. Cuza Vodă 48. Se trimite contra ramburs ori unde s'ar cere. 1

BANCA EMANOIL MARCOVICI

anunță pe jucătorii Colecturii sale că a primit

CL. III-a A LOTERIEI DE STAT

și că în conformitate cu art. 64 din Regulamentul Loteriei jucătorii sunt obligați a depune lozurile vechi la ridicarea clasei III-a. Tragerea are loc în zilele de 21 și 22 Junie a. c. și sunt câștiguri de Lei 12.465.000

x **Turneul teatrului Ventura** Miercuri 1 Iunie are loc la Teatrul Național mult așteptatul spectacol cu piesa românească: „*Take' Ianche și Kadâr*" de Victor Ion Popa.

Piesa aceasta a fost una din puținele succese ale anului teatral, ea ținând afișul câteva săptămâni fără întrerupere.

La noi, ea este oferită în acelaș cadru bucureștean—în plus—autorul jucând unul din rolele prime.

Ansamblul numără câteva nume care nu sunt necunoscute ieșenilor d-ra Maria Mohor, d-nii Timică, N. N. Matei, Cazaban, etc.

Bilete la „Brașcu", cu prețuri accesibile.

x *Convocare.*—Pentru ziua de 10 Iunie ora 19, Asociația Funcționarilor de Bancă, convoacă membrii săi în Adunare generală extraordinară, la noul ei sediu din str. Ștefan cel Mare No. 38, urmând a se lua în discuție chestiunile la ordinea zilei și anume: 1) Chestia fondului de șomaj, 2) Orarul de vară, 3) Afilierea la Federația din București.

Dacă la data de mai sus, nu se va întruni numărul legal de membrii, Adunarea va fi ținută peste o săptămână, la aceiași oră și cu aceeași ordine de zi.

x *Programul examenului particular* de cl. I-a din ses. Iunie 1932 de la *Gimnaziul „Alex. cel Bun Iași.*

Miercuri 1 Iunie ora 8—12 Matematica, Joi 2 Iunie ora 8—12 Franceza, 3—5 Muzica, Vineri 3 Iunie ora 8—12 Istoria, 3—5 Caligr. Des., Sâmbătă 4 Iunie ora 8—12 Șt. Nat., 3—5 Religia, Duminică 5 Iunie ora 8—12 Română, 3—5 Lucru Manual, Luni 6 Iunie ora 8—12 Geografia, 3-5 Gimnastică.

x *Examenile particulare.* — In ziua de Mercuri 1 Iunie vor începe la *Liceul Național* examenele elevilor de clasa VI-a și a VII-a, pregătiți în particular.

Iată programa examenelor:

1 Iunie, Latina, 2 Iunie, Filozofia, 3 Iunie Elina, 4 Iunie Română, 6 Iunie, Germana, 7 Iunie, Dreptul, 8 Iunie, Franceza și Desemnul, 10 Iunie Istoria, 11 Iunie Geografia, 13 Iunie Matematica, 14 Iunie Muzica, 15 Iunie Fizica, 16 Iunie Gimnastica, 17 Iunie Naturale, 18 Iunie Religia și Higiena.

Toate taxele trebuesc depuse până în ziua de 31 Mai crt.

Informațiuni

x *Serbare.*— In grădina institutului „Notre Dame de Sion" se organizează o frumoasă serbare în folosul Coloniei de vară a copiilor din Patronaj Distracții speciale pentru copii dela 3—5; de la 5—7 audiție muzicală în salonul de recepție al institutului.

Pentru restul zilei tombola și distracții de tot felul vor amuza Onor. Public binevoitor.

Muzica militară va cânta în tot timpul serbărei.

x D. dr. D. Goldstein, stabilindu-se în Iași, consultă zilnic str. Tataraș 35

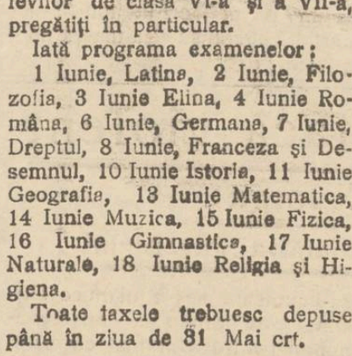

Pentru Premiile Școlare

Se recomandă domnilor învățători următoarele lucrări de propagandă Culturală ale D-lui *Victor Munteanu* distinsul publicist, fost inspector și subdirector în Ministerul Instrucțiunii.

1. **Simbolul educației pentru Copiii din România.**
Preț redus 5 lei
2. **Sfaturile învățătorului cu sătenii asupra alcoolismului (5 Conferințe).**
Prețul redus 10 lei

Broșurile se găsesc la librăria SOCEC (Iași)

DE VANZARE casa din strada I. C. Brătianu 31.

DE INCHIRIAT, grajd, droșcărie, cameră vizitiu, servește magazii diverse. Str. Lascar Catargi No. 47.

CAMERĂ MOBILATĂ frumoasă, de închiriat în centrul orașului str. Mitropoliei 2.

Romania
Corpul Portăreilor Trib. Iași
Publicațiune No. 312
Anul 1932 luna Maiu

Se publică spre cunoștința generală că conform adresei No. 26630 | 1932 a jud. ocol 2 Urb. Iași se va vinde prin licitație publică în ziua de 3 Iunie 1932 ora 10 dimineața averea mobilă sequestrată cu procesul-verbal No. 5003 | 931 dela Laci I. Leivy din Iași str.-la Zlataust 5 fost 11, la pretenția Băncei Cooperative de Credit Mărunt și Economie Iași, averea compusă din: 1. una șifonieră de culoare maro inchis cu 2 uși și un sertar, 2. una masă de brad pe 4 picioare cu 2 scaune, 3. un cufăr de lemn de culoare maro, 4. una pereche sfesnice de alamă. Iar în aceiași zi la ora 11 dim. de la Carol Sulimovici din Iași str.-la Zlataust 5 fost 11 averea mobilă definitiv sechestrată cu procesul verbal No. 5003 bis | 931 și compusă din: una șifonieră furnierată mahon cu 2 uși și un saltar, 2, un cufăr mare îmbrăcat cu tablă, 3. una masă pe 4 picioare cu 2 scaune de lemn curbat, 4. una oglindă de perete cu ramă de lemn și cu mesuța ei.

Vânzarea se va face în Iași str.-la Zlataust 5 fost 11 domiciliul debitorilor pe bani gata și în asistența comisarului respectiv.

Șef Portărel, Bazali
Secretar, D Stancov

România
Corpul Portăreilor Tribunalului Iași
Publicațiune No. 310
Anul 1932 luna Maiu

Se publică spre cunoștința generală că conform adresei No. 26642 | 932 a Judect. Ocol, 2 Urban Iași se va vinde prin licitație publică în ziua de 2 Iunie 1932 ora 9 dim. averea mobilă sechestrată cu Procesul Verbal No. 2663 | 931 de la Zucherman Iosef din Iași str. șos. Nicolina No.1 la pretenția Băncei Cooperative de Credit Mărunt și Economie Iași, averea compusă din: 1) două șifoniere furnierate gălbui cu câte 2 uși și câte un sertar, 2. una toaletă furnierată la fel cu trei oglinzi și 2 portițe, 3. una masă de sufragerie pe un piedestal de 3 picioare cu 6 scaune de lemn curbat. Iar în aceiași zi la ora 10 dim. averea mobilă definitiv sechestrată cu procesul verbal No. 2663 bis | 931 de la Idel Oișie din Iași str. Nicolina 115 vechiu și compus din: 1. una mașină de cusut marca „Singer" forma capac în bună stare seria 29806, 2) un scrin cu 3 saltare, 3. una oglindă de perete cu rama de lemn și cu mesuța ei, 4 un garderob cu 2 uși și un sertar.

Vânzarea se va face în Iași, str. șos. Nicolina 1 și str. Nicolina 115 vechi domiciliul debitorilor pe bani gata și în asistența Comisarului respectiv.

Șef Portărel, Bazali
Secretar, D. Stancov

România
Corpul Portăreilor Trib. Iași
Publicațiune No. 313

Se publică spre cunoștința generală că conform adresei No. 26637 | 932 a Judec. Ocol. 2 Urban Iași se va vinde prin licitație publică în ziua de 3 Iunie 1932 ora 12 dim. averea mobilă sechestrată cu Procesul Verbal No. 2426 bis | 931 de la Meer Stern din Iași Mah. Mlaștini 34 la pretenția Băncei Cooperative de Credit Mărunt și Economie Iași averea compusă din: 1) una oglindă de perete cu ramă de lemn și cu mesuța ei, 2) Una masă de brad pe 4 picioare, 3) Una mașină de cusut marca „Singer" seria nu se poate distinge. Iar în aceiași zi la ora 13, dela debitorul Meraru Haim din Iași str. Sfț. Lazăr 74 averea mobilă definitiv sechestrată cu Procesul Verbal No. 2426 | 931 și compusă din: 1) una mașină de cusut marca „Singher" format capac seria 5298691 în bună stare 2) altă mașină de cusut a fel seria No. 693130 deasemenea în bună stare, 3) una oglindă de perete cu rama de lemn, 4) două mese de brad pe câte 4 picioare.

Vânzarea se va face în Iași Mah. Mlaștini 34 și Sfț. Lazăr 74 domiciliul debitorilor pe bani gata și în asistența Comisarului respectiv.

Șef Portărel, Bazali
Secretar, D. Stancov

ULTIMA ORĂ

IN CAUTAREA UNEI SOLUȚII

Regele se informează - Convulsiunile politice
Chestiunea raporturilor cu Franța

Bucureşti 30 — Contrar celor anunţate, d. ministru Argetoianu n'a mai plecat ieri la Sinaia, ci a rămas în Bucureşti, lucrând la elaborarea unui plan de rezolvire a crizei financiare.

Ministrul de finanţe se va prezinta astăzi Regelui pentru a-i expune măsurile noui ce le are de propus.

Mâne dimineaţă se va întruni consiliul de administraţie al Băncii Naţionale.

*

E vorba ca mâne Marţi, la prâz, să se întrunească la Palat consiliul de miniştri, pentru elaborarea unui nou plan financiar.

D. Argetoianu va analiza raportul d-lui Rist şi va propune să fie dat publicităţii, împreună cu un memoriu-explicativ al ministrului de finanţe.

Sacrificarea şcolii rurale

După cum s'a anunţat, guvernul are intenţia să reducă cu o treime bugetul general al statului. O hotărâre definitivă în acest sens, încă nu s'a luat.

Dealtfel se pare că nu la toate departamentele ar fi posibile economii de 30 la sută.

Numai d. Iorga e încredinţat că va putea realiza economii'e la Ministerul instrucţiei. Se spune, între altele, că va desfiinţa numeroase şcoli rurale; iar învăţătorii rămaşi fără posturi, vor fi trecuţi în alte funcţiuni, — în special vor fi utilizaţi ca perceptori în Ardeal.

Consfătuiri politice

D. Mihai Popovici împreună cu d. I. Lugoşanu, a sosit ieri la Cluj, fiind primiţi la gară de d-nii Maniu şi Vaida cu care au avut o lungă consfătuire. Seara, d-nii Popovici şi Lugoşanu au luat trenul spre Bucureşti.

Tot ieri s'a oprit la Cluj d. Gr. Filipescu, care se înapoia din străinătate. D. Filipescu a făcut o vizită d-lui Maniu.

*

D. Const. Anghelescu, guvernatorul Băncii Naţionale, va fi primit astăzi în audienţă de Rege.

*

Comisia pentru pensii şi salarii a lucrat ieri la Ministerul de Finanţe, luând unele măsuri de „sistematizare".

Raporturile cu Franța

Ştiri transmise din Paris şi inspirate din cercurile oficiale arată că d. Herriot va forma guvernul, fără colaborarea socialiştilor.

Noul parlament este în contra acordării de noui împrumuturi pentru statele Dunărene.

Asistenţa financiară pe care eventual ar cere o România şi chiar Polonia, nu s'ar putea acorda decât cu un caracter colectiv, prin concursul efectiv al mai multor state, sau prin Liga Naţiunilor. Aceasta e părerea conducătorilor Franţei şi tot în acest fel sînt redactate concluziile din raportul d-lui Rist. Acest raport nici n'a fost cerut de Franţa,— ci de către guvernul romîn.

Franţa protestează contra afirmaţiilor că s'ar afla în vre-un raport de ostilitate cu România.

Parisul e gata, şi de acum înainte, să stea cu cordialitate alături de vechea aliată, România.

Guvernul francez n'are motiv să fie indispus de un eventual acord economic romîno german.

Pe de altă parte, se dezminte zvonul că d. Roger Auboin ar fi demisionat din postul de consilier tehnic pe lângă Banca Naţională a României.

Şi d. Duca şi d. Goga

cer să li se încredinţeze puterea

La Bacău a avut loc ieri o mare întrunire publică a partidului liberal. Sala „Alcazar", curtea şi strada, erau înţesate de lume.

După perindarea câtorva vorbitori, a vorbit la urmă d. *I. G. Duca.*

Şeful partidului liberal a rostit un fulminant discurs în contra guvernului.

Visteria este goală; bugetul nu se poate realiza; viaţa economică a ajuns complect paralizată.

O stare de lucruri îngrijorătoare o constitue raporturile încordate cu Franţa la care ne-a dus un guvern nepriceput.

Este urgent necesar ca guvernul să plece, şi să ne reîntoarcem la un regim constituţional; iar partidul liberal să alcătuiască noul guvern.

D. Duca declară că nu promite miracole. Dar, în limita posibilităţilor actuale, deţine soluţiile necesare şi e gata să-şi ia răspunderea situaţiei.

*

La Caracal s'a ţinut ieri întrunirea publică a partidului naţional-agrar.

D. Octavian Goga a declarat că are soluţii pentru înlăturarea crizei economice şi financiare. Îndată ce ar lua frânele statului, ar plăti toate restanţele; ar asigura în mod onorabil plata cuponului extern; ar menţine raporturile bune cu foştii aliaţi.

D. Goga a cerut puterea şi a încheiat cu declaraţia că ridică flamura de luptă contra vechilor partide politice.

Dăscălimea atacă violent

pe d. N. Iorga

şi cere plecarea imediată a guvernului

Bucureşti 30. — Congresul general al corpului didactic s'a ţinut ieri la „Ateneul Român", sub preşedinţia d-lui prof. Dragomir Hurmuzescu.

Pe un ton amărât, a vorbit d. *Toni*, preşedintele Asociaţiei generale a corpului didactic primar, arătând că 40.000 învăţători se află muritori de foame, nefiind plătiţi de 6 luni de zile.

Au ajuns la conducerea ţării unii oameni de nimic, iar şcoala e lăsată la discreţia prefecţilor.

*

Un foarte violent discurs a fost rostit de d. *Gr. Forţu*, preşedintele Asociaţiei profesorilor secundari.

D-sa a atacat în special pe d. Iorga: cărturarul care înmormânteză ţara; omul care, în mijlocul dezastrului, e foarte încântat dacă găseşte...al 17-lea portret al lui Petru Şchiopu! Omul care obligă 100.000 de copilaşi să-i cumpere cărţile lui mucegăite. Omul care trimite la Paris funcţionari pentru a aranja cu banii noştri, afacerea altor cărţi mucegăite, scrise în limbi străine!

D. Forţu face apel la Rege, să retragă încrederea acestui guvern incapabil. Un om ca d. Iorga nu mai poate sta la conducere.

Dacă Suveranul vrea să împiedece o experienţă comunistă, trebue să cheme la cârmă oameni cu mai multă inimă pentru cei în suferinţă.

D. Forţu propune un bloc al bunilor cetăţeni; responzabilitatea ministerială; pedeapsa cu moarte pentru acei care fură banul public; controlul averii funcţionarilor publici.

*

S'a hotărât ca o delegaţie compusă din d-nii prof. Hurmuzescu, Forţu şi Toni să ceară astăzi audienţă M. S. Regelui.

Ciocnire sângeroasă

între săteni şi jandarmi

Oradea 30 — In comuna Gheleni lângă Beiuş, o patrulă de jandarmi a surprins pe săteanul Petre Pascal fabricând rachiu, fără autorizaţie.

S'a produs o ceartă şi s'au adunat vre-o 20 săteni care au atacat pe jandarmi. Aceştia au făcut uz de arme.

Pascal şi soţia lui, precum şi alţi doi săteni, au fost răniţi. In drum spre spital, Pascal a murit.

Autorităţile au plecat în anchetă la faţa locului.

Grave tulburări

în Germania

Berlin 30 — La Berlin şi Hanovra s'au produs ieri puternice agitaţii comuniste.

La Colonia s'au înregistrat ciocniri sângeroase între jandarmi şi muncitori.

Aceştia din urmă au ridicat baricade pe străzi şi au devastat magazinele.

O ciocnire violentă s'a produs la Dortmund, între hitlerişti şi comunişti.

Şi în alte oraşe, şomerii au atacat şi jefuit magazinele.

PREŞEDINTELE ACADEMIEI ROMÂNE

Bucureşti 30 — In şedinţa plenară de astăzi a Academiei Române, se va proceda la alegerea preşedintelui.

Pentru această înaltă demnitate, candidează d-nii N. Iorga, prof. dr. Cantacuzino, prof. G. Marinescu, şi prof. I. Simionescu.

Se prevede o luptă interesantă.

*

In ultima şedinţă a Academiei, maestrul George Enescu a fost ales membru în secţiunea literară şi artistică.

x **Laboratorul de analize** Dr. Beceanu Piaţa Halei Iaşi, execută în cele mai perfecte condiţiuni, analize complecte de urină. La cerere se pun la dispoziţie vase speciale de colectat urina.

Imbunătăţiri postale la Iaşi

Un nou oficiu în Tg. Cucului — Noul program de lucru al oficiului Lăpuşneanu — Inaugurarea corespondenţei telegrafice

Azi dimineaţă s'a inaugurat la poşta centrală sistemul convorbirilor telegrafice, în prezenţa d-lor N. Gheorghiu directorul regiunei Iaşi, Cociu dirigintele oficiului, prim-ajutor de primar N. Georgescu, Asian directorul Băncei Româneşti, etc.

In cabinetul d-lui diriginte Cociu s'a instalat un aparat „Hugues" cu care se efectuau convorbirile. D. sub-diriginte Danţuş efectua lucrul.

Sistemul este ingenios şi convenabil: 50 lei cinci minute pentru localităţi în raza de 300 km. şi 5 lei de fiecare minut în plus. Peste 300 klm. convorbirea e taxată o sută lei şi zece lei de fiecare minut în plus. Avizele de apel costă 20 lei.

Multe instituţii comerciale şi industriale au făcut abonamente; iar asistenţa a însărcinat pe d. director Gheorghiu să transmită felicitări d-lui director general Florescu Banu pentru inovaţia utilă ce-a introdus-o.

Un oficiu poştal în Tg. Cucului

In cele două săptămâni de când a luat conducerea regiunei p. t. t. Iaşi, d. director Gheorghiu a studiat posibilitatea de a se acorda cât mai multe avantaje publicului.

Intre altele, a hotărât să se înfiinţeze un oficiu poştal în Tg. Cucului. In acest scop s'au început tratative pentru căutarea unui local. Noul oficiu urmează să ieie fiinţă la sfârşitul lunei viitoare.

Cum lucrează oficiul poştal din str. Lăpuşneanu

După mutarea centralei poştei la gară, oficiul din str. Lăpuşneanu a căpătat o importanţă mai mare. Deaceia d. director Gheorghiu a dispus ca oficiul acesta să lucreze neîntrerupt dela ora dimineaţă până la 12 noaptea. Deasemenea pentru ca publicul să fie servit mai rapid, s'a înmulţit numărul amploaiaţilor.

*

Am relatat că s'a mărit preţul cărţilor postale la 3 lei plus 50 bani timbrul aviaţiei. Noile tipuri de cărţi postale vor prezenta unicul avantaj că se va putea scrie şi pe jumătatea din partea rezervată pentru adresă.

Taxa cărţilor postale ilustrate a fost scăzută, dela 4 la 3 lei.

S. Maur

INFORMAŢIUNI

x **Starea sanitară** a oraşului se menţine satisfăcătoare. In prezent se află internaţi la spitalul „Izolarea" 12 bolnavi de scarlatină, dintre care numai nouă sunt din locali ate. Dintre celelalte boli, erizipelul numără 2 cazuri, malaria 3 cazuri şi difteria 1 caz.

D na Betty Ghelber din strada Sf. Andrei 32, a fost pusă sub observaţie de febră tifoidă.

x *Cinema Trianon* oferă săptămâna aceasta cel mai bun film al iubitului Georges Milton: *„Regele lustragiilor"*.

Casa „Pathe-Nathan",— după cât se spune— n'a precupeţit montării nici un sacrificiu.

La Paris, filmul lui Milton rulează de luni de zile şi succesul e pe departe a fi epuizat.

x Marele rabin Fridman din Adjud a sosit în Iaşi şi este găzduit la d. H. L. Iţicovici din str. C. A. Rosetti No. 17, unde primeşte enoriaşii.

REZULTATUL matchurilor de box

de Sâmbătă seara

Sâmbătă seara, în sala societăţii „Sport şi Muzică", în faţa unui numeros public, a avut loc prima reuniune pugilistică din anul acesta în localitate, organizată de către d-nii Locot. E. Toporescu şi Fotea.

Juriul: d-nii Locot. E. Toporescu, Fotea şi Calcan. Cronometror: d. V. Bude. Medic: d. Gafencu.

Rezultatele matchurilor sunt:

Şalaru-Leonida, categ. muscă, 3 ronduri a 3 minute, a fost declarat câştigător la puncte.

Florescu-Smolinschi, categoria cocoş, 3 ronduri a 3 minute. Juriul declară match nul.

Borş contra Dănilă, categoria pană, 3 ronduri a 3 minute.

A fost o întâlnire foarte aprigă. Dănilă a câştigat prin Knockout. Matchul Popescu-Livinţchi n'a avut loc, din cauza neprezentărei lui Livinţchi care a fost rănit la antrenament. Popescu a făcut o exchibiţie cu Ciobănaş.

A patra întâlnire între Teodorescu şi Gutman la categoria mijlocie, 3 ronduri a 3 minute. Teodorescu a dispus de adversar la puncte.

Ultima întâlnire a fost între Băncescu şi Gavrilenco 3 ronduri a 3 minute, categoria semimijlocie. A fost cel mai at activ math al galei. Băncescu a învins la puncte.

Ca încheiere a urmat un match de antrenament între profesioniştii Calcan şi Ciudin, în patru ronduri şi două ronduri chataux box. Ciudin boxează cu mult curaj şi e în mare progres. Este o speranţă a boxului ieşan.

Pentru data de 8 Iunie se organizează o altă gală de box, când vor da concurs şi câţiva boxeri din Bucureşti. *Nanu*

x Dl. Lt. Col. Const. Argeşanu comandantul flotilei de aviaţie, ne roagă să arătăm că unitatea d-sale este în urmă cu salariile pe luni de zile.

La fel şi cu ordonanţele pentru materiale.

In consecinţă, toate intervenţiile furnizorilor sunt inutile.

x Poliţia cercetează pe un elev care astă noapte în localul „Bragadiru" a lovit pe actriţa Jenny Luchian. Cu leziuni grave, actriţa a fost transportată la spital.

ORA 3

MOARTEA AVIATORULUI IONEL GHICA

El sucombă în urma unei intoxicaţii alimentare

Buc. 30.— Renumitul aviator Ionel Ghica a fost găsit azi dimineaţă în nesimţire, în automobilul său, pe str. Radu dela Afumaţi.

Ionel Ghica a fost îndată transportat la spitalul Colentina şi pus sub îngrijirea doctorului Mamulea. Dar toate ajutoareie date în grabă au fost zădarnice. Medicămentele au rămas ineficace.

Ioncl Ghica a încetat din viaţă, fără a-şi reveni din starea de toropeală în care a fost găsit.

Aviatorul făcuse astă noapte un chef şi s'a intoxicat cu vin. Intoxicaţia a fost atât de puternică, încât intervenţia medicilor era de prisos.

Această ştire tristă a fost comunicată imediat Regelui, care este profund afectat. La spitalul Colentina e un adevărat pelerinaj.

Se ştie că Ionel Ghica a fost unul din cei mai îndrăzneţi piloţi români, efectuînd câteva raiduri de mare anvergură care i-au creiat celebritate în toată lumea.

Spre un guvern pur radical-socialist în Franţa

Paris 30.— Cercurile politice nu întrevăd posibilitatea unei colaborări între radical-socialişti şi socialişti. Se afirmă că la 3 Iunie d. Herriot va primi însărcinarea să formeze noul cabinet şi va alcătui un guvern pur radical-socialist.

Crima unor bandiţi la Bucureşti

Buc. 30 — O crimă oribilă s'a întâmplat azi în zorii zilei la locuinţa d-lui Marin Crăciun, incasator la S. T. B. din strada G. Şerban 29.

Doi bandiţi au pătruns în casă şi au încercat să fure obiectele mai de preţ.

Fiind simţiţi, ei au scos revolverele şi au tras asupra victimelor, care eu început să ţipe după ajutor.

Gherghina Crăciun, soţia incasatorului, a fost ucisă pe loc, dar Marin Crăciun, în stare gravă a fost transportat la spital. Bandiţii au reuşit să dispară.

O frumoasă serbare şcolară

la Teatrul Naţional

Eri după amează la Teatrul Naţional, a avut loc o frumoasă serbare şcolară dată de *şcoala de conducătoare de grădina de copii* din localitate. Programul a fost prezentat în mod ireproşabil. Serbarea s'a deschis cu „Dunărea Albastră" cântată de elevele normaliste, acompaniate de orchestră şi de dansul copiilor dela aplicaţie. A urmat apoi un cor „Trandafirul", dirijat de eleva V. Enăchescu din cl. VII-a. Copiii dela aplicaţie au dansat pe urmă „Dansul Mateloţilor", iar elevele şcolii din cl. I şi II dansul Trei Culori".

Câteva eleve au executat un ansamblu de violină cu bucăţile „Rondo" de Haydn şi „Mennett" de V. Mozart. Au apărut din nou copiii dela aplicaţie, executând un dans „Scoţian", împreună cu elevele şcolii de conducătoare. Elevele Taban din cl. I şi Florescu din cl. IV au recitat două anecdote de Topârceanu şi Speranţia.

Sub conducerea d-nei Constanţa Stavrescu, elevele clasei VI-a au executat minunate exerciţii de gimnastică.

Eleva Haas din clasa V, acompaniată la piano de talentata fetiţă a d-lui căpitan Băluşescu, a executat „Rapsodia II" de M. Barbu.

Copiii de la aplicaţie au mai jucat „Dansul African", după care elevele din clasele IV şi V au executat două jocuri naţionale „Ca la Breaza" şi „Băcăoanca".

Serbarea s'a încheiat cu un frumos tablou „Rugăciunea Florilor" de Moşoiu, executat de elevele claselor I şi III-a şcolii de conducătoare. Este locul să relevăm pe lângă îndrumarea ce o dă şcolii d-ra Elena Negoi, directoarea, şi munca depusă pentru reuşita acestei serbări de d-nele profesoare Antoaneta Nosek-violină şi Constanţa Stavrescu—educaţie fizică. D-rele Chirculescu şi Dimitriu şi-au prezentat copiii dela aplicaţie minunat pregătiţi, ceeace a dat dovadă de muncă depusă.

F.

A APĂRUT
în editura „Naţională" S. Ciornei

Plecat fără adresă

Roman de *Cezar Petrescu*

Cheia tuturor celorlalte romane ale acestui apreciat autor în care se redă fidel imaginea unei epoci.

De vânzare la toate chioşcurile de ziare şi la depozitul general S. Peretz Piaţa Unirei.

x Bătăturile le înlăturaţi sigur cu „Coricol".

Depozit: Farmacia Polak, str. Ştefan cel Mare.

INFORMAŢIUNI

x **Bandă arestată** — Am relatat arestarea individului Şoltuz Gheorghe din Şos. Naţională, autorul a 15 furturi în localiate. Continuându-se cercetări, au fost arestaţi şi ceilalţi membri ai bandei: Gh. Graur din str. Aurora Nr. 8 şi Gh. Ionescu zis Vesler.

In cursul nopţii, d. comisar Raboveanu, însoţit de detectivul A Surzoaiei, au făcut o descindere în com. Hiliţa-Iaşi unde au arestat pe sora lui Şoltuz şi amanta lui Ionescu. La Hiliţa s'a găsit un nou bazar de obiecte furate. Persoanele la care s'au comis furturi în ultimile şase luni sunt rugate să treacă pela biroul judiciar.

x **Un furt macabru** — A fost arestat individul Ilie Munteanu din str. Toma Cozma nr. 58, care a furat hainele unui mort depus la morga spitalului „Sft. Spiridon".

x Sâmbătă 4 Iunie are loc la „Socec" vernisajul expoziţiei de caricaturi *Godeli.*

Un umorist localnic va ţine tradiţionalul cuvânt de deschidere.

x **„Chino-vinul Dr. Rătianu"** cu China, Kola, Coca, Gentiană şi Glicerofosfat de Calciu întăreşte organismul dându-i vigoare. Se recomandă convalescenţilor şi anemicilor.

Depozit: Farmacia Dr. Rătianu str. Cuza Vodă 48. 1

ECOUR

x **Foarte important pentru funcţionarii publici şi pentru toate persoanele care dispun de mijloace restrânse.**—Administraţia Clinicei chirurgicale Doctor Tzaicu din Sanatoriul Iaşi str. Carol 20, de acord cu direcţia medicală, pentru a veni în ajutorul lumei suferinde, a stabilit pentru funcţionarii publici şi persoanele cu mijloace materiale restrânse, un tarif special de 2500 lei, în care se cuprinde internarea pe zece zile, operaţia, medicamentele, fără nici o altă plată în plus.